Poza Rica, Veracruz, México

01 de Junio de 2026, Año 23 Número 8991

noreste.net
@noreste_net
/noreste.net

NORESTE
DIARIO REGIONAL INDEPENDIENTE

Rocío Nahle García llama a cerrar filas por la democracia y la soberanía

Miles de veracruzanas y veracruzanos se congregaron en la Macroplaza del puerto de Veracruz para sumarse a la Rendición de cuentas a 2 años del triunfo: Honestidad, resultados y amor a la patria, encabezada a nivel nacional por la presidenta Claudia Sheinbaum Pardo.

Durante el enlace con las 32 entidades federativas, la gobernadora Rocío Nahle García refrendó el respaldo del pueblo veracruzano al proyecto de transformación nacional y expresó su rechazo a quienes, afirmó, anteponen intereses ajenos al bienestar del país. “Refrendamos el apoyo incondicional del valeroso pueblo veracruzano para continuar la transformación de México, defender y fortalecer nuestra soberanía, hacer valer la democracia y rechazar a quienes actúan en contra de los intereses de la nación”, expresó. P.8A

Aseguran una camioneta robada en Poza Rica

Una intensa movilización policiaca se registró la tarde de este domingo en la calle Pozo 126 de la colonia La Yanga, en Poza Rica, luego del aseguramiento de una camioneta presuntamente relacionada con actividades ilícitas. P.1NR

Inauguran la Feria de Corpus Christi 2026

Con la participación de autoridades municipales, representantes del sector ganadero y ciudadanos, fue inaugurada oficialmente la Feria de Corpus Christi 2026, considerada la máxima festividad de los papantecos, jornada que reunió tradición, cultura, identidad y actividades productivas. El acto l fue encabezado por el alcalde Mtro. Gonzalo Flores Castellanos. P.5A

Adanely Rodríguez y Rocío Nahle respaldan liderazgo de Sheinbaum

La alcaldesa de Poza Rica Adanely Rodríguez acompañó a la gobernadora Rocío Nahle en acto de respaldo a la Presidenta Claudia Sheinbaum Pardo por sus dos años de triunfo reconociendo los avances y la rendición de cuentas que fortalecen la confianza del pueblo en la cuarta transformación, junto a miles de veracruzanas y veracruzanos. P.3A

Carnaval Tihuatlán 2026 llenó de alegría a la zona conurbada

En un ambiente de fiesta, música, diversión y un despliegue de color, miles de familias disfrutaron durante dos días del Carnaval Tihuatlán 2026 en la zona conurbada de Plan de Ayala, consolidándose como una de las celebraciones más esperadas. El evento fue encabezado por el alcalde Raúl Hernández Gallardo, quien estuvo acompañado por integrantes del cuerpo edilicio. P.6A

a

Javier Aguirre confirma a los 26 futbolistas mexicanos convocados al Mundial 2026

Javier Aguirre, ha anunciado oficialmente a los 26 futbolistas que representarán a nuestro país en la justa mundialista a vivirse en Canadá, Estados Unidos y México, así que los onvocados son: PORTEROS: Raúl Rangel, Guillermo Ochoa, Carlos Acevedo; DEFENSAS: Jorge Sánchez, Israel Reyes, César Montes, Johan Vásquez, Edson Álvarez, Jesús Gallardo, Mateo Chávez; MEDIOCAMPISTAS: Erik Lira, Luis Romo, Luis Chávez, Obed Vargas, Álvaro Fidalgo, Orbelín Pineda, Gilberto Mora, Brian Gutiérrez; DELANTEROS: Roberto Alvarado, César Huerta, Julián Quiñones, Alexis Vega, Raúl Jiménez, Armando González, Santiago Giménez, Guillermo Martínez. P.1M

NORESTE
Lunes 01.06.2026
www.noreste.net

Casi 4 mil aspirantes presentaron examen de admisión de la UV en la región Poza Rica-Tuxpan

Las evaluaciones se realizan durante este fin de semana en dos sedes universitarias de la región.

ISAAC CARBALLO
Poza Rica, Veracruz

Un total de 3 mil 941 aspirantes presentaron este fin de semana el examen de admisión para ingresar a la Universidad Veracruzana (UV) en la región Poza Rica-Tuxpan, como parte del proceso de ingreso 2026 que se desarrolla en las distintas regiones de la máxima casa de estudios del estado.

De acuerdo con la vicerrectora de la región Poza Rica-Tuxpan, la Dra. Liliana Cuervo López, 1 mil 612 jóvenes realizan su evaluación en la Facultad de Pedagogía y Trabajo Social y en la Unidad de Humanidades, mientras que otros 2 mil 329 aspirantes acuden a la Unidad de Ingeniería y Ciencias Químicas, sedes habilitadas para la aplicación de la prueba durante los días 30 y 31 de mayo.

La funcionaria destacó que la organización del proceso representa un importante reto debido al número de participantes, por lo que se implementó una logística previamente planeada para garantizar el orden y la seguridad. Entre los requisitos indispensables para los sustentantes se encuentra la presentación de la credencial de examen, así como lápiz, goma, sacapuntas y calculadora básica.

A nivel estatal, la Universidad Veracruzana recibe a 36 mil 966 aspirantes registrados, quienes presentan su examen en 14 sedes distribuidas en las cinco regiones universitarias. La aplicación inició poco después de las 7:30 horas y concluyó el acceso de los estudiantes alrededor de las 8:30 horas, sin reportarse incidentes mayores.

Para fortalecer la seguridad y el correcto desarrollo de la jornada, la UV cuenta con el apoyo de Tránsito del Estado, Protección Civil, Secretaría de Seguridad Pública, personal médico, Contraloría y representantes del CENEVAL. La vicerrectora resaltó que la coordinación entre estas instancias permite mantener un proceso transparente, eficiente y certificado bajo estándares internacionales de calidad, brindando certeza a los aspirantes que buscan un espacio en la institución.

Instalarán módulos itinerantes del INE para trámites de credencial en colonias de Poza Rica

La ciudadanía podrá realizar gestiones relacionadas con su credencial para votar en dos sedes habilitadas durante junio.

ISAAC CARBALLO
Poza Rica, Veracruz

El Instituto Nacional Electoral (INE) anunció la instalación de módulos de atención ciudadana en distintos puntos de Poza Rica durante el mes de junio, con el propósito de acercar los servicios relacionados con la credencial para votar a la población.

Serán los días 3, 4 y 5 de junio el módulo brindará atención en las instalaciones del Ayuntamiento de Poza Rica, ubicadas en la calle María Esperanza Morales s/n, en la colonia Obras Sociales.

Los días 8 y 9 de junio el servicio se trasladará al Parque Infantil Mangos I, localizado sobre la avenida Papantla s/n, en el fraccionamiento Mangos I, donde los ciudadanos podrán realizar diversos trámites electorales.

La atención en ambas sedes se ofrecerá en un horario de 09:00 a 16:00 horas, con el objetivo de facilitar el acceso a los servicios que presta el INE sin necesidad de trasladarse a otras oficinas.

Para realizar cualquier trámite, los interesados deberán presentar en original y vigentes tres documentos: acta de nacimiento, identificación oficial con fotografía con una vigencia máxima de 10 años y comprobante de domicilio no mayor a tres meses. El organismo recordó que la credencial para votar es uno de los documentos de identificación más utilizados en el país.

Policías municipales aprenden a reciclar para impulsar el cuidado del medio ambiente

ISAAC CARBALLO
Poza Rica, Veracruz

Como parte de las acciones encaminadas a fortalecer la conciencia ambiental y fomentar prácticas sostenibles, elementos de la Policía Municipal participaron en la conferencia "Educar para reciclar", impartida por la asociación REDIASI.

La actividad que es impulsada por el Gobierno Municipal que encabeza la Presidenta Adanely Rodríguez Rodríguez, tuvo como objetivo sensibilizar a los asistentes sobre la importancia de adoptar hábitos responsables en el manejo de residuos, así como promover una mayor participación ciudadana en el cuidado del medio ambiente.

Durante la conferencia se abordaron temas relacionados con la separación de desechos, el reciclaje y el impacto que estas acciones tienen en la preservación de los recursos naturales y la mejora de los espacios urbanos.

Autoridades municipales destacaron que el trabajo coordinado entre instituciones y organizaciones permite impulsar iniciativas que generan beneficios para la comunidad, al tiempo que fortalecen la educación ambiental entre los servidores públicos.

Con este tipo de actividades se busca fomentar una cultura de responsabilidad ecológica que contribuya a construir una ciudad más limpia, ordenada y comprometida con el desarrollo sostenible.

DIRECTORIO NORESTE

Julio C. Domínguez Canales
DIRECTOR GENERAL

Jaime Patiño Cienfuegos
ADMINISTRADOR GENERAL

Silvia Buis Gibb
DIRECTORA EDITORIAL

Dominique Domínguez Buis
DIRECTORA DE RELACIONES PÚBLICAS Y PUBLICIDAD

Judith González
COORDINADORA DE EDICIÓN

Diana V. García Valencia
GERENTE ADMINISTRATIVO

Antonio Solís
COORDINADOR WEB

Francisco Rabia Hernández
FACTURACIÓN Y COBRANZA

Javier del Ángel Azuara
In Memoriam
PRENSA

CONSEJO EDITORIAL
Rossy Acuña Rendón +
Enrique Fernández Ramírez
Alfonso Girón González
Guillermina Ortega Vargas
José Paz Garrocho
Dulce María Rodríguez Villa
Adalberto Ruiz Mojica +
Ricardo Ruiz Ríos +
Luis M. Villegas Salgado
Rebeca Fernández Álvarez

CONSEJO DE ADMINISTRACIÓN
Jaime Patiño
Silvia Buis
Julio Domínguez
Verónica Patiño
Liliana Patiño

MIEMBROS DE LA SOCIEDAD INTERNACIONAL DE PRENSA

ASOCIACIÓN MEXICANA DE EDITORES DE PERIÓDICOS

La fuerza de la palabra escrita
CIRCULACIÓN CERTIFICADA POR:
Inmark, Informática y Marketing, SA

EDITOR RESPONSABLE
Silvia Buis Gibb

Certificado de Reserva de Derechos al Uso Exclusivo de Título 04-2017-013119013600-101 expedido el 25 de Enero de 2016 por la Dirección de Reservas de Derechos del Instituto Nacional del Derecho de Autor de la Secretaría de Educación Pública. Certificado de Licitud de Título 14123 y Certificado de licitud de Contenido 11696, expedidos el 31 de Julio de 2008 por la Comisión Calificadora de Publicaciones y Revistas Ilustradas de la Secretaría de Gobernación. Impreso y distribuido por Editorial Noreste S.A. de C.V.

OFICINAS GENERALES, TALLERES Y DISTRIBUCIÓN
Calle 16 de Oriente s/n, Col. Obrera, Poza Rica, Ver. C. P. 93260
CONMUTADOR Y FAX

782.824.94.44

E-MAIL.
noresteinformacionpozarica@gmail.com
publicidadnoreste@gmail.com

Ada Rodríguez y Rocío Nahle respaldan liderazgo de Claudia Sheinbaum

REDACCIÓN NORESTE
Veracruz, Veracruz

La alcaldesa de Poza Rica Ada Rodríguez acompañó a la gobernadora Rocío Nahle en acto de respaldo a la Presidenta Claudia Sheinbaum Pardo por sus dos años de triunfo.

A dos años del triunfo de la presidenta Claudia Sheinbaum Pardo, la alcaldesa Adanely Rodríguez se sumó al encuentro encabezado por la gobernadora de Veracruz, Rocío Nahle García, para reconocer los avances y la rendición de cuentas que fortalecen la confianza del pueblo en la transformación.

Junto a miles de veracruzanas y veracruzanos, la presidenta municipal participó en esta jornada de unidad y respaldo al proyecto que impulsa el bienestar, la justicia social y el desarrollo del país.

Durante el evento, se destacó la importancia de mantener la cercanía con la ciudadanía y consolidar las acciones que continúan transformando la vida de las familias mexicanas.

Adanely Rodríguez reiteró su compromiso de seguir trabajando en coordinación con los distintos órdenes de gobierno para contribuir a la construcción de un México con más bienestar, esperanza y oportunidades para todas y todos.

Gobierno de Poza Rica Instala Consejo Consultivo Municipal de Medio Ambiente y Desarrollo Sustentable en Poza Rica

REDACCIÓN NORESTE
Poza Rica, Veracruz

Con el objetivo de fortalecer las políticas ambientales y fomentar la participación ciudadana en la toma de decisiones, fue instalado el Consejo Consultivo Municipal de Medio Ambiente y Desarrollo Sustentable, un órgano que contribuirá a la construcción de estrategias en beneficio de Poza Rica.

Autoridades municipales destacaron que el futuro de la ciudad también se construye mediante decisiones y acciones responsables que permitan proteger y conservar el entorno que comparten diariamente las y los pozarricenses.

La creación de este consejo representa la apertura de nuevos espacios de diálogo y colaboración entre gobierno, especialistas, organizaciones y ciudadanía, con el propósito de impulsar iniciativas enfocadas en el cuidado del medio ambiente y el desarrollo sustentable.

Entre sus principales objetivos se encuentra la promoción de acciones que favorezcan la conservación de los recursos naturales, la educación ambiental y la implementación de proyectos que contribuyan a mejorar la calidad de vida de la población.

Con la instalación del Consejo Consultivo Municipal de Medio Ambiente y Desarrollo Sustentable, el Gobierno de Poza Rica reafirma su compromiso con la protección del entorno y con la construcción de un municipio más sostenible para las actuales y futuras generaciones.

Reconstrucción del muro del río Cazones entra en su etapa más avanzada

La obra hidráulica fortalece la protección de Poza Rica ante el crecimiento del afluente.

ISAAC CARBALLO
Poza Rica, Veracruz

La reconstrucción del muro de contención del río Cazones registra un avance significativo a la altura del fraccionamiento Las Gaviotas, donde autoridades federales, estatales y municipales mantienen los trabajos para fortalecer esta importante infraestructura de protección para la ciudad.

Personal de la Comisión Nacional del Agua (Conagua), en coordinación con la Secretaría de Infraestructura y Obras Públicas (SIOP) y el Gobierno Municipal, realiza diversas obras hidráulicas encaminadas a reforzar el muro que protege a miles de familias pozarricenses ante posibles incrementos en el nivel del afluente.

De acuerdo con los avances observados en la zona, la estructura no solo fue reconstruida, sino que además está siendo fortalecida con material pétreo, lo que permitirá brindar mayor estabilidad y resistencia ante las condiciones climáticas y el paso del agua.

Habitantes del sector señalaron que el progreso de la obra es notorio y destacaron la importancia de estos trabajos preventivos, especialmente ante el inicio de la temporada de lluvias y los riesgos que representa el aumento del caudal del río.

Vecinos también expresaron su agradecimiento a las autoridades involucradas y consideraron que la nueva infraestructura presenta mejores condiciones que la anterior, al incorporar acciones de reforzamiento que contribuirán a una mayor seguridad para las familias que habitan en las zonas cercanas.

Fortalecen la protección de niñas, niños y adolescentes en las escuelas

REDACCIÓN NORESTE
Poza Rica, Veracruz

Acompañar y proteger a nuestras niñas, niños y adolescentes también requiere información, preparación y trabajo en equipo.

En coordinación con distintas instituciones, el Gobierno de Poza Rica llevó a cabo una capacitación dirigida a personal docente para fortalecer herramientas de atención, orientación y actuación ante situaciones de riesgo en el entorno escolar.

Estas acciones contribuyen a generar espacios más seguros, promoviendo el bienestar y el desarrollo integral de la comunidad estudiantil.

La prevención y la capacitación son fundamentales para construir entornos educativos más protegidos y libres de violencia.

NORESTE
Lunes 01.06.2026
www.noreste.net

Tuxpan refrenda respaldo al proyecto de transformación

Esto durante mensaje de Claudia Sheinbaum en Veracruz

REDACCIÓN NORESTE
Tuxpan, Veracruz

El alcalde de Tuxpan, Daniel Cortina Martínez, participó en el acto conmemorativo por los dos años de la victoria electoral que dio origen a una nueva etapa de transformación en el país, donde se escuchó el mensaje de rendición de cuentas de la presidenta de México, Claudia Sheinbaum Pardo, acompañada por la gobernadora de Veracruz, Rocío Nahle García.

Durante el evento realizado en la Plaza Heroísmo Veracruzano, el presidente municipal destacó la importancia de mantener la unidad y el compromiso con las políticas públicas que buscan mejorar la calidad de vida de la población.

Cortina Martínez señaló que la transformación es posible cuando se gobierna con visión, responsabilidad y cercanía con la ciudadanía, tomando en cuenta las necesidades de la gente en cada decisión.

Asimismo, reiteró que Tuxpan continuará trabajando de manera coordinada con los gobiernos estatal y federal para impulsar acciones que generen bienestar, desarrollo y mejores oportunidades para las familias tuxpeñas.

El alcalde subrayó que seguirá la ruta trazada por la presidenta Claudia Sheinbaum y fortalecerá la colaboración con la gobernadora Rocío Nahle, con el objetivo de que continúen llegando resultados concretos a Veracruz y al municipio de Tuxpan.

La participación de autoridades municipales en este encuentro reafirma el compromiso de sumar esfuerzos para consolidar proyectos que contribuyan al progreso de la región y al bienestar de la población.

Impulsa Daniel Cortina la alfabetización en Tuxpan; ciudadanos muestran entusiasmo por aprender

GILLIAN LEMUS
Tuxpan, Veracruz

Con el objetivo de ampliar las oportunidades educativas y fortalecer el desarrollo personal de la población, el Ayuntamiento de Tuxpan, encabezado por el alcalde Daniel Cortina, dio inicio a la Estrategia Municipal de Alfabetización, en coordinación con la Regiduría Octava.

Esta iniciativa busca acercar opciones educativas a las y los tuxpeños que desean concluir sus estudios y continuar su preparación académica, contribuyendo así a mejorar su calidad de vida y ampliar sus oportunidades de crecimiento.

Uno de los momentos más significativos de la jornada se vivió al concluir el acto protocolario, cuando las y los alumnos decidieron permanecer de manera voluntaria para participar en su primera clase, reflejando su compromiso, entusiasmo y firme deseo de superación personal.

Durante el arranque de estaestrategia,lasautoridades municipales reiteraron que la educación es una herramienta fundamental para transformar vidas y construir un mejor futuro para las familias tuxpeñas.

El Gobierno Municipal destacó que continuará impulsando acciones y programas que garanticen el acceso a la educación, convencido de que el aprendizaje y la capacitación permanente son pilares esenciales para el progreso de la sociedad.

Más de 100 toneladas de residuos y lodo retirados en limpieza de camellones de Av. Cuauhtémoc

GILLIAN LEMUS
Tuxpan, Veracruz

La suma de esfuerzos del gobierno municipal y también un porcentaje de ciudadanía, fue determinante para llevar a cabo con éxito el Tequio de Limpieza de 3.5 kilómetros de camellones de la avenida Cuauhtémoc, convocado por el H. Ayuntamiento de Tuxpan, logrando la recolección de más de 100 toneladas de lodo, residuos y maleza.

En esta jornada de trabajo comunitario participaron más de 400 servidores públicos, así como ciudadanas y ciudadanos comprometidos con el bienestar de Tuxpan, quienes realizaron labores intensivas de limpieza para retirar lodo y desechos acumulados que obstruyen el flujo pluvial y representan un factor de riesgo para inundaciones y encharcamientos durante la temporada de lluvias.

Para reforzar estas acciones se contó además con el apoyo de maquinaria pesada, entre ellas una retroexcavadora y un camión Vactor, lo que permitió agilizar las labores y optimizar los resultados en beneficio de la población.

El alcalde Daniel Cortina Martínez destacó que los resultados obtenidos son una muestra clara de que el trabajo comunitario está dando grandes resultados en Tuxpan.

Asimismo, agradeció el compromiso de todas las áreas del gobierno municipal que, pese a las altas temperaturas registradas en la ciudad, participaron activamente en esta jornada. De igual manera, hizo un llamado a la ciudadanía a poner su granito de arena, evitando tirar basura en calles y espacios públicos, ya que esta es una de las principales causas del taponamiento de drenajes y, en consecuencia, de inundaciones y encharcamientos.

El presidente municipal, y la presidenta del Sistema DIF Municipal, Marisol Martínez Barrios, acompañados de directores, coordinadores de área y sus respectivos equipos de trabajo, encabezaron estas acciones hasta su conclusión, reiterando su compromiso de continuar impulsando iniciativas que fortalezcan la participación ciudadana y mejoren la calidad de vida de las familias tuxpeñas.

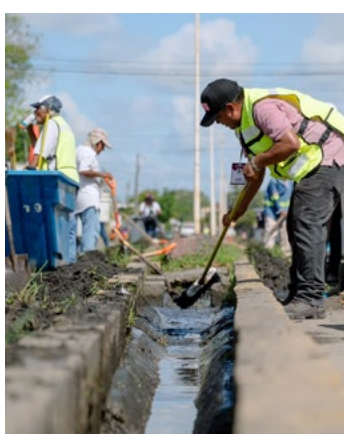

Juventud tuxpeña fortalece cuerpo y mente con taller de defensa personal y Tae Kwon Do

GILLIAN LEMUS
Tuxpan, Veracruz

Con el objetivo de fomentar estilos de vida saludables y contribuir al desarrollo integral de las nuevas generaciones, el Ayuntamiento de Tuxpan, a través de la Coordinación de Juventud, llevó a cabo el taller "Juventux en Movimiento", una actividad enfocada en la enseñanza de técnicas de defensa personal y tae kwon do.

Durante la jornada, jóvenes tuxpeños participaron activamente en las diversas dinámicas y ejercicios impartidos por especialistas, quienes compartieron conocimientos básicos de esta disciplina marcial, además de realizar demostraciones prácticas que despertaron el interés y entusiasmo de los asistentes.

Más allá del aprendizaje físico, el taller promovió valores fundamentales como el respeto, la perseverancia, la disciplina y el trabajo en equipo, herramientas esenciales para el crecimiento personal y social de la juventud.

Autoridades municipales destacaron la importancia de generar espacios de formación y convivencia que impulsen el bienestar de las y los jóvenes, fortaleciendo sus habilidades y fomentando hábitos positivos que impacten favorablemente en su calidad de vida.

Con acciones como "Juventux en Movimiento", el gobierno municipal reafirma su compromiso de seguir impulsando iniciativas que contribuyan al desarrollo de una juventud activa, preparada y comprometida con su

Inauguran la Feria de Corpus Christi 2026

Papantla celebra su máxima fiesta cultural, religiosa y ganadera

DELHY GALICIA
Papantla, Veracruz

Con la participación de autoridades municipales, representantes del sector ganadero y ciudadanos, fue inaugurada oficialmente la Feria de Corpus Christi 2026, considerada la máxima festividad de los papantecos, en una jornada que reunió tradición, cultura, identidad y actividades productivas.

El acto inaugural fue encabezado por el alcalde Mtro. Gonzalo Flores Castellanos; la presidenta del Sistema DIF Municipal, Adriana Martínez Saavedra; el magistrado del Poder Judicial del Estado de Veracruz, Humberto Oliverio Hernández Reducindo; integrantes del Cabildo, la corte real y autoridades tradicionales del pueblo totonaco.

Previo a la inauguración oficial, las autoridades participaron en la ceremonia de pedimento de permiso a la Madre Tierra, ritual ancestral realizado por los abuelos totonacas mediante el cual se solicitó bienestar, éxito y saldo blanco para todas las actividades programadas durante la celebración.

Posteriormente, en la Plaza de las Banderas ubicada en los terrenos de la feria, se llevó a cabo la ceremonia inaugural, donde se destacó la importancia de preservar las tradiciones que dan identidad a Papantla y fortalecen el orgullo de sus habitantes.

Durante su mensaje, el alcalde Gonzalo Flores Castellanos agradeció la presencia de los cientos de cabalgantes provenientes de distintas regiones de Veracruz y otros estados del país, quienes participaron en la tradicional cabalgata que forma parte de los festejos.

Asimismo, resaltó el valor cultural de la festividad, que integra expresiones indígenas, religiosas, artísticas y productivas.

El presidente municipal señaló que la Feria de Corpus Christi representa la unión de todos los sectores de la sociedad y recordó que esta celebración tiene sus orígenes como una feria agrícola, industrial y ganadera, actividades que continúan siendo parte fundamental de la economía regional.

Asimismo, destacó la realización de la Expo Ganadera, que este año reúne más de 200 ejemplares de alta calidad, consolidándose como uno de los principales atractivos para productores y visitantes.

Por su parte, el presidente de la Asociación Ganadera Local, Jorge Trueba Domínguez, reconoció el respaldo brindado por el Ayuntamiento para fortalecer al sector pecuario y agradeció el apoyo económico destinado a la adquisición de sementales, lo que permitirá mejorar la genética del ganado en Papantla y la región norte del estado.

También destacó la participación de productores, expositores y asociaciones ganaderas que hicieron posible la Expo Ganadera 2026, espacio que permite intercambiar experiencias, impulsar la productividad y reconocer el trabajo de quienes diariamente contribuyen al desarrollo económico del campo.

Jorge Trueba reiteró el compromiso de los ganaderos de seguir fortaleciendo la actividad pecuaria y planteó la necesidad de impulsar proyectos para mejorar la infraestructura del lienzo charro y otros espacios dedicados a preservar las tradiciones ecuestres y ganaderas del municipio.

Con la inauguración oficial quedaron abiertas las actividades de la Feria de Corpus Christi 2026, que durante toda la semana ofrecerá eventos culturales, religiosos, artísticos, gastronómicos, comerciales y ganaderos para el disfrute de habitantes y visitantes.

Recorren las calles de Papantla en colorida Cabalgata de Corpus Christi

DELHY GALICIA
Papantla, Veracruz

Con una destacada participación de jinetes de distintos municipios de la región y del estado de Puebla, este domingo se llevó a cabo la tradicional Cabalgata de la Feria de Corpus Christi 2026, una de las actividades más representativas de esta celebración que año con año reúne a familias y amantes de las tradiciones ganaderas.

El recorrido fue encabezado por el presidente de la Asociación Ganadera Local de Papantla, Lic. Jorge Manuel Trueba Domínguez, quien destacó la buena respuesta de los participantes, reafirmando el arraigo y la importancia que esta actividad tiene dentro de las festividades de Corpus Christi.

La cabalgata inició en el Parque Temático Takilhsukut, donde estuvo presente el alcalde, Mtro. Gonzalo Flores Castellanos, quien saludó a los participantes y reconoció el valor de esta tradición que fortalece la identidad y el orgullo del sector ganadero.

Posteriormente, cientos de jinetes recorrieron las principales calles de la ciudad en un ambiente de convivencia y respeto, despertando el interés de ciudadanos y visitantes que salieron a presenciar el paso de los caballos.

El contingente concluyó su trayecto en las instalaciones de la Asociación Ganadera Local, donde los participantes compartieron momentos de convivencia y celebración, en el marco de una festividad que combina las costumbres del campo con la fe y las tradiciones que distinguen a Papantla.

La Cabalgata de Corpus Christi se consolida, así como uno de los eventos más esperados de la feria, fortaleciendo los lazos entre productores, familias y comunidades de la región.

Madison Prado Luna es coronada reina de la Feria de Corpus Christi 2026

DELHY GALICIA
Papantla, Veracruz

Con una ceremonia llena de tradición, cultura y orgullo papanteco, fue coronada la Corte Real de la Feria de Corpus Christi 2026 en el Campo Anáhuac, recinto oficial de las máximas festividades del municipio.

El acto fue encabezado por el alcalde Mtro. Gonzalo Flores Castellanos, acompañado por la presidenta del Sistema DIF Municipal, Mtra. Adriana Martínez Saavedra, integrantes del Cabildo y autoridades invitadas, entre los asistentes destacaron el magistrado del Poder Judicial del Estado de Veracruz, Humberto Oliverio Hernández, así como el párroco de Nuestra Señora de la Asunción, Miguel Navarro.

Durante la ceremonia, Madison Prado Luna recibió la corona que la acredita como Reina de la Feria de Corpus Christi 2026, asimismo, Yulisa Guadalupe Muñoz fue nombrada Princesa del Totonacapan y Didier Hernández Márquez recibió el título de Princesa del Tajín.

En su mensaje, el presidente municipal Gonzalo Flores destacó que la Feria de Corpus Christi representa una de las expresiones más importantes de la identidad de Papantla, al reunir tradiciones religiosas, culturales y populares que han trascendido por generaciones.

Señaló que la coronación de la Corte Real simboliza el inicio formal de una celebración que conecta a los papantecos con sus raíces y fortalece el sentido de pertenencia de las comunidades que integran el municipio.

Flores Castellanos reconoció además el esfuerzo y la participación de las jóvenes representantes, quienes fueron seleccionadas mediante un proceso en el que se valoraron aspectos relacionados con la cultura, la identidad regional y el conocimiento de las tradiciones del Totonacapan.

El alcalde Gonzalo Flores resaltó que la edición 2026 de la feria ofrecerá una amplia cartelera de actividades para las familias y visitantes, incluyendo espectáculos artísticos, exposiciones ganaderas, muestras artesanales, eventos gastronómicos y expresiones culturales que distinguen a Papantla a nivel estatal y nacional.

Asimismo, recordó que las celebraciones de Corpus Christi mantienen una profunda raíz religiosa y que una de las fechas más significativas será el tradicional Día del Volador, donde se rendirá homenaje a una de las manifestaciones culturales más representativas del pueblo totonaca.

Finalmente, invitó a la ciudadanía y a los visitantes a disfrutar de cada una de las actividades programadas, asegurando que Papantla se encuentra listo para recibir a miles de personas en una de las festividades más importantes y emblemáticas de Veracruz.

NORESTE
Lunes 01.06.2026
www.noreste.net

Carnaval Tihuatlán 2026 llena de alegría y color la zona conurbada de Plan de Ayala

GILLIAN LEMUS
Tihuatlán , Veracruz

En un ambiente de fiesta, música, diversión y un despliegue de color, miles de familias disfrutaron durante dos días del Carnaval Tihuatlán 2026 en la zona conurbada de Plan de Ayala, consolidándose como una de las celebraciones más esperadas.

El evento fue encabezado por el alcalde Raúl Hernández Gallardo, quien estuvo acompañado por integrantes del cuerpo edilicio, funcionarios municipales y personal del Ayuntamiento, quienes participaron en los recorridos y convivieron con la ciudadanía durante esta gran festividad.

La avenida Ejército Mexicano se transformó en un escenario lleno de alegría, comparsas, música y entusiasmo, donde niñas, niños, jóvenes y adultos se dieron cita para disfrutar de un espectáculo pensado para toda la familia.

Durante el segundo gran paseo del carnaval, los asistentes disfrutaron de un ambiente seguro y ordenado, gracias al trabajo coordinado de las corporaciones de seguridad y cuerpos de emergencia. Las autoridades informaron que la jornada concluyó con saldo blanco, reflejo de la participación responsable de la ciudadanía y de los operativos implementados.

Como parte del cierre de esta gran celebración, se anunció la presentación de los Wapayasos y del reconocido Grupo Tierra Sagrada, quienes pondrán el broche de oro a una edición más del Carnaval Tihuatlán 2026, llevando música y entretenimiento a las familias asistentes.

Con eventos como este, el Gobierno Municipal reafirma su compromiso de promover espacios de convivencia, recreación y fortalecimiento del tejido social entre las familias tihuatecas.

Jornada de Salud acercará servicios médicos especializados a familias de Cazones

GILLIAN LEMUS
Cazones , Veracruz

El Ayuntamiento de Cazones, encabezado por el alcalde Humberto Olvera Torres, en coordinación con el Sistema DIF Municipal, anunció la realización de una importante Jornada de Salud que busca acercar servicios médicos especializados a la población y fomentar la prevención y el cuidado de la salud.

La jornada se llevará a cabo el próximo lunes 8 de junio, a partir de las 8:00 de la mañana, en las instalaciones de la Biblioteca Municipal, donde se brindará atención a todas las personas conforme vayan llegando.

Entre los servicios que estarán disponibles se encuentran ultrasonidos generales, de embarazo y tiroides, estudios de Papanicolaou, ultrasonidos prostáticos y testiculares, así como exámenes de audición y lavado de oídos.

Las autoridades municipales destacaron que la salud de las familias cazoneñas es una prioridad, por lo que continúan impulsando acciones que permitan a la ciudadanía acceder a servicios médicos de calidad de manera cercana y oportuna.

Asimismo, hicieron una invitación a la población para aprovechar esta jornada y acudir a recibir atención preventiva, contribuyendo así al bienestar y la detección temprana de posibles padecimientos.

Con estas acciones, el Ayuntamiento de Cazones y el DIF Municipal reafirman su compromiso de trabajar por la salud y el bienestar de la población.

Suspenden sesión de “Puertas Abiertas” en Tihuatlán por ajustes en agenda presidencial

GILLIAN LEMUS
Tihuatlán, Veracruz

El Ayuntamiento de Tihuatlán informó a la ciudadanía que la sesión del programa “Puertas Abiertas”, programada para este lunes 1 de junio, ha sido suspendida debido a cuestiones relacionadas con la agenda presidencial.

A través de un aviso oficial difundido en sus redes y canales institucionales, la administración municipal señaló que la atención a la población mediante este esquema de diálogo directo quedará temporalmente pausada, retomándose con normalidad la próxima semana.

Las autoridades municipales agradecieron la comprensión de la ciudadanía ante esta modificación en el calendario de actividades, reiterando su compromiso de mantener abiertos los canales de atención para escuchar y atender las necesidades de las y los tihuatecos.

El programa “Puertas Abiertas” se ha consolidado como un espacio de acercamiento entre el gobierno municipal y la población, permitiendo atender de manera directa diversas solicitudes y planteamientos de la comunidad.

“Reanudándose con normalidad la semana entrante, agradecemos tu comprensión”, señala el comunicado emitido por el Ayuntamiento de Tihuatlán.

Sorteos celebrados el domingo 31 de mayo de 2026

Sorteo Melate, Revancha y Revanchita No.4220

Melate Revancha Revanchita

Bolsa garantizada próximo sorteo
191.3 MILLONES

Melate: 10 (NATURAL) 14 (NATURAL) 17 (NATURAL) 29 (NATURAL) 49 (NATURAL) 51 (NATURAL) 8 (ADICIONAL)

LUGAR	ACIERTOS	GANADORES	PREMIO INDIVIDUAL
1°	6 Números naturales	---------	---------
2°	5 Números naturales y el adicional	-----	-----
3°	5 Números naturales	8	$87,868.19
4°	4 Números naturales y el adicional	27	$3,004.04
5°	4 Números naturales	499	$1,029.44
6°	3 Números naturales y el adicional	779	$161.29
7°	3 Números naturales	11,167	$43.01
8°	2 Números naturales y el adicional	10,560	$32.26
9°	2 Números naturales	98,950	$26.88
TOTALES		121,950	$4'904,124.34

BOLSA GARANTIZADA PRÓXIMO SORTEO 30.2 MILLONES

Revancha: 8 (NATURAL) 18 (NATURAL) 28 (NATURAL) 34 (NATURAL) 45 (NATURAL) 52 (NATURAL)

LUGAR	ACIERTOS	GANADORES	PREMIO INDIVIDUAL
1°	6 Números naturales	---------	---------
2°	5 Números naturales	8	$73,711.49
3°	4 Números naturales	545	$1,004.71
4°	3 Números naturales	12,004	$26.88
5°	2 Números naturales	105,246	$10.75
TOTALES		117,803	$2'591,320.89

BOLSA GARANTIZADA PRÓXIMO SORTEO 109.2 MILLONES

Revanchita: 3 (NATURAL) 6 (NATURAL) 7 (NATURAL) 8 (NATURAL) 51 (NATURAL) 54 (NATURAL)

LUGAR	ACIERTOS	GANADORES	PREMIO INDIVIDUAL
1°	6 Números naturales	------	------

BOLSA GARANTIZADA PRÓXIMO SORTEO 51.9 MILLONES

Chispazo De las tres — SORTEO NO. 12039 ($10 PESOS): 1 3 8 18 21

LUGAR	ACIERTOS	GANADORES	PREMIO INDIVIDUAL
1°	5 Números naturales	1	$203,835.20
2°	4 Números naturales	179	$1,073.91
3°	3 Números naturales	4,089	$51.72
4°	2 Números naturales	29,369	$10.00
TOTALES		33,638	$901,238.17

Chispazo Clásico — SORTEO NO. 12040: 9 12 15 17 20

LUGAR	ACIERTOS	GANADORES	PREMIO INDIVIDUAL
1°	5 Números naturales	4	$78,688.84
2°	4 Números naturales	338	$878.21
3°	3 Números naturales	6,699	$48.75
4°	2 Números naturales	47,377	$10.00
TOTALES		54,418	$1'411,836.59

Tris Multiplicador

Mediodía — SORTEO NO. 36103: 7 7 6 4 8 — GANADORES 12,406 — TOTAL A REPARTIR $960,049.83 — MULTIPLICADOR NO

De las tres — SORTEO NO. 36104: 9 9 1 8 8 — GANADORES 10,143 — TOTAL A REPARTIR $748,592.39 — MULTIPLICADOR SI — GANADORES 4,303 — TOTAL A REPARTIR $828,802.86

Extra — SORTEO NO. 36105: 5 9 2 7 3 — GANADORES 7,769 — TOTAL A REPARTIR $270,787.37 — MULTIPLICADOR SI — GANADORES 3,129 — TOTAL A REPARTIR $4,591.86

De las siete — SORTEO NO. 36106: 6 2 6 1 3 — GANADORES 12,288 — TOTAL A REPARTIR $1'254,965.95 — MULTIPLICADOR NO

Clásico — SORTEO NO. 36107: 1 6 5 3 4 — GANADORES 23,490 — TOTAL A REPARTIR $1'991,039.88 — MULTIPLICADOR SI — GANADORES 7,871 — TOTAL A REPARTIR $1'06,586.62

Sigue la transmisión en vivo de los sorteos a través de nuestro sitio **www.loterianacional.gob.mx** y en nuestras **redes sociales oficiales**: loterianacional.electronicos, @LN_electronicos y Lotería Nacional Sorteos Electrónicos. Para mayor información, consulte el reverso de su boleto o volante. Si hubiera alguna diferencia entre los resultados publicados y los oficiales estos últimos prevalecerán. Si desea tener una agencia de Lotería Nacional comuníquese al 5554820000 ext. 5400, 5402 y 5491 o contáctenos por correo electrónico en agencias@loterianacional.gob.mx. Solicitudes de información y atención al público a las extensiones de 5434 a la 5443.

Progol — Próximo concurso No. 2336

A LA VENTA DEL LUNES 1 AL JUEVES 11 DE 2026 HASTA LAS 13:00 HORAS.
JUEGOS DEL JUEVES 11 AL MIÉRCOLES 17 DE JUNIO DE 2026.

	LOCAL	EMPATE	VISITA	
1	0 MEXICO		SUDAFRICA 0	1
2	0 REP. COREA		CHEQUIA 0	2
3	0 CANADA		BOSNIA 0	3
4	0 E.U.A.		PARAGUAY 0	4
5	0 BRASIL		MARRUECOS 0	5
6	0 AUSTRALIA		TURQUIA 0	6
7	0 PAISES BAJO		JAPON 0	7
8	0 COSTA MARF		ECUADOR 0	8
9	0 SUECIA		TUNEZ 0	9
10	0 BELGICA		EGIPTO 0	10
11	0 IRAN		NVA ZELANDA 0	11
12	0 FRANCIA		SENEGAL 0	12
13	0 INGLATERRA		CROACIA 0	13
14	0 GHANA		PANAMA 0	14

PRECIO POR QUINIELA SENCILLA $15

Progol Revancha

	LOCAL	EMPATE	VISITA	
1	0 MEXICO		SUDAFRICA 0	1
2	0 REP. COREA		CHEQUIA 0	2
3	0 PAISES BAJO		JAPON 0	3
4	0 COSTA MARF		ECUADOR 0	4
5	0 A. SAUDITA		URUGUAY 0	5
6	0 ARGENTINA		ARGELIA 0	6
7	0 INGLATERRA		CROACIA 0	7

PRECIO POR QUINIELA SENCILLA $5

PUNTOS ACUMULADOS AL 31 DE MAYO DE 2026

Gobierno de México | Hacienda | Lotería Nacional

Coatzintla refrenda respaldo a la transformación nacional

Jorge Alanís destaca continuidad del proyecto de país

REDACCIÓN NORESTE
Coatzintla, Veracruz

En el marco del mensaje emitido por la presidenta Claudia Sheinbaum desde Veracruz, el alcalde de Coatzintla, Jorge Alanís, destacó la fortaleza y continuidad del proyecto de transformación que impulsa el Gobierno de México, al cumplirse dos años de la histórica victoria electoral que dio paso a una nueva etapa en la vida pública del país.

El presidente municipal señaló que la consolidación de este proyecto se refleja en la participación activa de la ciudadanía y en el compromiso permanente de los distintos niveles de gobierno para atender las necesidades de la población.

"Dos años después, sigue siendo imposible ignorar la fuerza de un proyecto que continúa caminando de la mano de la gente", expresó, al reconocer el mensaje de la mandataria federal, centrado en la continuidad, el trabajo y la construcción de un país con mayores oportunidades para todos.

Alanís subrayó que, aunque los desafíos evolucionan con el tiempo, permanece firme la convicción de avanzar sin perder de vista a quienes dan sentido a las acciones de gobierno: el pueblo de México.

Asimismo, reiteró que desde Coatzintla se continuará trabajando en coordinación con los gobiernos estatal y federal para impulsar el desarrollo, el bienestar y la transformación que demandan las familias veracruzanas.

El mensaje presidencial reunió a miles de simpatizantes y representantes de distintos municipios del estado, quienes refrendaron su respaldo al proyecto nacional que encabeza la presidenta Claudia Sheinbaum.

Jorge Alanís acompaña a familias de San Fernando Coapechapa en celebración

GILLIAN LEMUS
Coatzintla, Veracruz

En un ambiente de alegría, convivencia y orgullo por las tradiciones, el alcalde de Coatzintla, Jorge Alanís, acompañó a las familias de la comunidad de San Fernando Coapechapa durante una celebración especial que reunió a habitantes y visitantes en torno a las costumbres que distinguen a esta localidad.

Las actividades dieron inicio con una cabalgata que recorrió diversos puntos de la comunidad, permitiendo la participación de familias, jinetes y ciudadanos que se sumaron a esta festividad que forma parte de la identidad cultural de la región.

Posteriormente, los asistentes disfrutaron de diversas expresiones culturales preparadas por los habitantes de San Fernando Coapechapa, quienes mostraron con orgullo las tradiciones, el talento y las raíces que han sido transmitidas de generación en generación.

Durante su visita, el presidente municipal destacó la importancia de preservar las costumbres que fortalecen el tejido social y fomentan el sentido de pertenencia entre las nuevas generaciones. Asimismo, reconoció el esfuerzo de la comunidad por mantener vivas sus tradiciones y promover espacios de convivencia familiar.

Jorge Alanís expresó su satisfacción por compartir esta fecha tan significativa con los habitantes de la comunidad, señalando que este tipo de celebraciones contribuyen a reforzar la identidad cultural y el orgullo por las raíces que distinguen a Coatzintla.

La jornada transcurrió en un ambiente festivo, donde la música, la cultura y la participación ciudadana fueron los elementos principales de una celebración que reafirma la riqueza cultural de las comunidades del municipio.

Coatzintla se consolida como semillero del boxeo; exitoso estatal rumbo al Festival Olímpico

GILLIAN LEMUS
Coatzintla, Veracruz

El Gimnasio Municipal de Coatzintla fue escenario de una intensa jornada deportiva al albergar con gran éxito la eliminatoria estatal de boxeo rumbo al Festival Olímpico, evento que reunió a destacados talentos de la región y fortaleció el desarrollo de esta disciplina entre las nuevas generaciones.

El alcalde Jorge Alanís destacó la importancia de impulsar el deporte como una herramienta de formación y desarrollo para la juventud, al tiempo que reconoció el esfuerzo, disciplina y entrega demostrados por cada uno de los participantes durante la competencia.

Entre los resultados más sobresalientes se encuentra la victoria de Naydelin Pelcastre, quien obtuvo el triunfo por decisión unánime, así como el triunfo de Ayanna Valencia en su respectivo combate. Asimismo, Jonathan Elian y José García lograron avanzar a la siguiente etapa del proceso clasificatorio, mientras que Emiliano Morales protagonizó un emocionante encuentro que concluyó en empate.

La competencia contó con la participación de pugilistas provenientes de municipios vecinos como Álamo, Tihuatlán y Poza Rica, fortaleciendo los lazos deportivos entre las distintas localidades y promoviendo el crecimiento del boxeo en la región norte de Veracruz.

Las autoridades municipales felicitaron a todas y todos los atletas por su destacado desempeño, reiterando su compromiso de continuar respaldando actividades que fomenten el talento deportivo y los valores de esfuerzo, disciplina y perseverancia entre la juventud coatzinteca.

DIF Coatzintla fortalece atención en comunidades con acciones de bienestar

GILLIAN LEMUS
Coatzintla, Veracruz

Con el compromiso de acercar servicios y atención a quienes más lo necesitan, el Sistema DIF Municipal de Coatzintla, encabezado por su presidenta, Carolina Alanís, continúa impulsando acciones en beneficio de las familias de las distintas comunidades del municipio.

Bajo la premisa de llevar apoyo directo a la población, el organismo asistencial mantiene una agenda de trabajo enfocada en brindar atención y bienestar a las y los coatzintecos, fortaleciendo los programas y servicios que contribuyen a mejorar su calidad de vida.

La presidenta del DIF destacó que estas acciones forman parte del compromiso permanente de la institución para estar cerca de la ciudadanía, escuchando sus necesidades y generando respuestas que impacten de manera positiva en cada comunidad.

Con estas iniciativas, el DIF Municipal reafirma su labor social y su objetivo de seguir sumando esfuerzos para construir un Coatzintla más solidario, inclusivo y con mayores oportunidades para todas las familias.

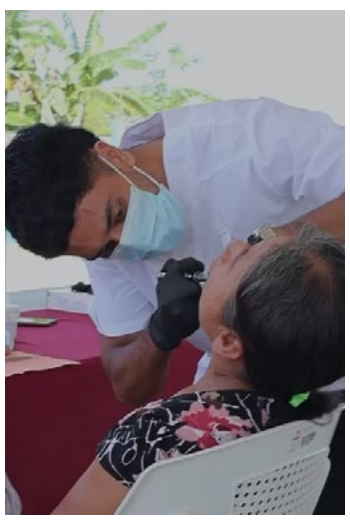

NORESTE
Lunes 01.06.2026
www.noreste.net

Gobernadora convoca a cerrar filas en defensa de la democracia, la soberanía y los avances de la transformación

En 8 años de transformación, más de 1.3 millones de veracruzanos dejaron atrás la pobreza.

REDACCIÓN NORESTE
Veracruz, Veracruz

Miles de veracruzanas y veracruzanos se congregaron en la Macroplaza del puerto de Veracruz para sumarse a la Rendición de cuentas a 2 años del triunfo: Honestidad, resultados y amor a la patria, encabezada a nivel nacional por la presidenta Claudia Sheinbaum Pardo.

Durante el enlace con las 32 entidades federativas, la gobernadora Rocío Nahle García refrendó el respaldo del pueblo veracruzano al proyecto de transformación nacional y expresó su rechazo a quienes, afirmó, anteponen intereses ajenos al bienestar del país.

"Refrendamos el apoyo incondicional del valeroso pueblo veracruzano para continuar la transformación de México, defender y fortalecer nuestra soberanía, hacer valer la democracia y rechazar a quienes actúan en contra de los intereses de la nación", expresó.

Desde el puerto de Veracruz, enclave histórico de la defensa nacional, la Mandataria destacó previamente que México atraviesa una etapa de estabilidad social, política y económica bajo el liderazgo de la Presidenta, pese a un escenario internacional marcado por conflictos e incertidumbre.

Asimismo, señaló que las políticas impulsadas por la Cuarta Transformación han ampliado derechos, reducido las desigualdades y construida infraestructura estratégica que hoy se traduce en bienestar y desarrollo para millones de personas.

Destacó que Veracruz figura entre las entidades más favorecidas por esta visión de justicia social, con más de un millón 300 mil personas que dejaron atrás la pobreza gracias a los programas de bienestar, la inversión pública y los proyectos de desarrollo impulsados en coordinación con la Federación.

Asimismo, advirtió que persisten grupos políticos y económicos que añoran el régimen de privilegios del pasado y que, incapaces de recuperar por la vía democrática lo que el pueblo les arrebató en las urnas, promueven campañas de desinformación y ataques permanentes contra el proyecto de transformación.

Finalmente convocó a preservar la unidad, fortalecer la organización social y defender los avances alcanzados en favor del pueblo de México.

"Defendamos la transformación, defendamos la democracia y la soberanía. Continuemos con la unidad que nos da fuerza y apoyemos como hasta ahora a nuestra gran Presidenta", expresó ante las y los asistentes.

Dos años, dos sexenios y la transformación sigue: Rocío Nahle

De Pánuco a Las Choapas, 45 mil personas respaldan a la Presidenta y la Gobernadora.

REDACCIÓN NORESTE
Veracruz, Veracruz

Dos años después del triunfo que abrió paso al Segundo Piso de la Transformación, miles de veracruzanas y veracruzanos volvieron a encontrarse para refrendar su respaldo a un proyecto que sigue avanzando con la fuerza del pueblo y la convicción de construir un México más justo, digno y humano.

Desde temprano, la Macroplaza del Malecón comenzó a llenarse con contingentes convocados por la gobernadora Rocío Nahle García para sumarse a la Rendición de cuentas de la presidenta Claudia Sheinbaum Pardo.

La asistencia, estimada en 45 mil personas, reunió a veracruzanas y veracruzanos de Pánuco, Tantoyuca, Papantla, Tuxpan, Poza Rica, Xalapa, Veracruz, Coatzacoalcos, Minatitlán, Zongolica, Córdoba, Las Chopas, entre otros.

Minutos antes de las 10:00 horas arribó la Gobernadora, acompañada por la presidenta municipal de Veracruz, Rosa María Hernández Espejo; desde el templete dio la bienvenida a los asistentes y expresó el respaldo a la Presidenta de México. "¿Cómo no vamos a estar orgullosos del pueblo veracruzano?", preguntó la Mandataria ante una plaza que respondió con porras y aplausos.

Durante su mensaje destacó la defensa de la soberanía nacional, la continuidad de la transformación y los avances sociales alcanzados en los últimos años, entre ellos la salida de más de un millón de veracruzanos de la pobreza.

Con sombreros, gorras y sombrillas para enfrentar el calor, maestros, trabajadores del campo, obreros, personal de salud, estudiantes y familias completas permanecieron atentos al programa que se desarrolló de manera simultánea en las 32 entidades del país.

Las muestras de apoyo también se hicieron visibles entre la multitud: Cartulinas y lonas con mensajes como Coatza contigo, Cosamaloapan con Claudia y Rocío y Celebramos dos años del triunfo acompañaron la jornada.

Mientras avanzaba la espera del enlace nacional, la música y las porras mantuvieron el ambiente festivo. El coro de "¡Gobernadora, gobernadora!" resonó en distintos momentos entre una multitud que no perdió de vista las pantallas instaladas para seguir la transmisión.

Bajo el sol del cuatro veces heroico puerto de Veracruz, la Macroplaza reunió a jarochos, huastecos, nahuas, totonacos, popolucas, otomíes, chinantecos y afromexicanos para conmemorar dos años de un triunfo que simboliza la confianza renovada en la transformación del país y la decisión histórica de elegir a dos mujeres para encabezar los destinos de México y Veracruz.

Impulsa Gobierno Municipal la educación comunitaria en San Andrés Tuxtla

REDACCIÓN NORESTE
San Andrés Tuxtla, Veracruz

Como parte del compromiso de abatir el rezago educativo y analfabetismo en el municipio, el presidente municipal, Rafa Fararoni Magaña y la directora general del Instituto Veracruzano de Educación para los Adultos (IVEA), la Lic. Claudia Aguilar Reyes, entregaron certificados a personas que concluyeron sus estudios mediante el programa "Nunca es tarde para aprender".

El evento se realizó en Villa Comoapan, donde además se llevó a cabo la firma del convenio para abrir nuevas "Plazas Comunitarias" en las localidades de Salto de Eyipantla, Tilapan y Chuniapan de Arriba, espacios que permitirán acercar mayores oportunidades educativas a jóvenes y personas adultas.

Durante la actividad se reconoció también la participación de la Dra. Nelba Morteo, directora del Tecnológico de San Andrés Tuxtla, así como de estudiantes que se sumaron al proyecto como "Voluntarios de Corazón", brindando acompañamiento y apoyo académico a quienes buscaban concluir algún nivel educativo.

El alcalde Rafa Fararoni Magaña, indicó que el compromiso con la educación en San Andrés Tuxtla sigue fortaleciéndose con acciones específicas, buscando oportunidades para llegar a más comunidades con este programa de alfabetización.

Gobierno de México
GOBIERNO DEL ESTADO DE VERACRUZ 2024 - 2030
POR AMOR A VERACRUZ

MÁS DE 45,000 ASISTENTES

Rendición de cuentas
a dos años del triunfo

Honestidad, resultados
y amor a la patria

NORESTE
Lunes 01.06.2026
www.noreste.net

ZODIACO ESPECIAL No. 1747

Con premio principal de $11,000,000.00

BUSQUE SU SIGNO Y COTEJE SU NUMERO

LOTERÍA NACIONAL

LISTA OFICIAL DE PREMIOS, APROXIMACIONES Y TERMINACIONES.

Síguenos en nuestras redes sociales

ARIES

0064 t 5,000.00
0164 t 5,000.00
0264 t 5,000.00
0308 . 5,000.00
0364 t 5,000.00
0448 . 10,000.00
0464 t 5,000.00
0548 . 5,000.00
0564 t 5,000.00
0664 t 5,000.00
0761 . 5,000.00
0764 t 10,000.00
0775 . 5,000.00
0835 . 5,000.00
0864 t 5,000.00
0964 t 5,000.00
0970 . 5,000.00
0977 . 5,000.00
1064 t 5,000.00
1076 . 5,000.00
1151 . 5,000.00
1164 t 5,000.00
1264 t 5,000.00
1364 t 5,000.00
1464 t 5,000.00
1564 t 5,000.00
1572 . 10,000.00
1664 t 5,000.00
1724 . 5,000.00
1740 . 10,000.00
1764 t 10,000.00
1864 t 5,000.00
1964 t 5,000.00
2064 t 5,000.00
2164 t 5,000.00
2264 t 5,000.00
2283 . 10,000.00
2364 t 5,000.00
2441 . 5,000.00
2464 t 5,000.00
2564 t 5,000.00
2664 t 5,000.00
2665 . 10,000.00
2764 t 10,000.00
2864 t 5,000.00
2964 t 5,000.00
3064 t 5,000.00
3164 t 5,000.00
3264 t 5,000.00
3364 t 5,000.00
3429 . 5,000.00
3464 t 5,000.00
3482 . 5,000.00
3564 t 5,000.00
3664 t 5,000.00

3763 $100,000.00

ARIES

3764
11 MILLONES DE PESOS

Fue remitido para su venta en su Serie Unica, a la Agencia Expendedora en Cd. Obregón, Son.

3765 $100,000.00

3864 t 5,000.00
3964 t 5,000.00
3989 . 5,000.00
4064 t 5,000.00
4164 t 5,000.00
4166 . 5,000.00
4169 . 5,000.00
4243 . 5,000.00
4264 t 5,000.00
4293 . 5,000.00
4364 t 5,000.00
4464 t 5,000.00
4540 . 5,000.00
4564 t 5,000.00
4612 . 5,000.00
4632 . 5,000.00
4664 t 5,000.00
4764 t 10,000.00
4845 . 10,000.00
4864 t 5,000.00
4892 . 5,000.00
4964 t 5,000.00
5064 t 5,000.00
5164 t 5,000.00
5264 t 5,000.00
5364 t 5,000.00
5464 t 5,000.00
5564 t 5,000.00
5664 t 5,000.00
5736 . 5,000.00
5764 t 10,000.00
5864 t 5,000.00
5889 . 5,000.00
5964 t 5,000.00
6064 t 5,000.00
6164 t 5,000.00

CONTINUA ARIES

6264 t 5,000.00
6364 t 5,000.00
6464 t 5,000.00
6564 t 5,000.00
6664 t 5,000.00
6764 t 10,000.00
6771 . 5,000.00
6841 . 5,000.00
6842 . 5,000.00
6864 t 5,000.00
6964 t 5,000.00
7064 t 5,000.00
7077 . 5,000.00
7082 . 5,000.00
7164 t 5,000.00
7197 . 10,000.00
7264 t 5,000.00
7293 . 5,000.00
7364 t 5,000.00
7464 t 5,000.00
7470 . 5,000.00
7564 t 5,000.00
7594 . 5,000.00
7664 t 5,000.00
7764 t 10,000.00
7807 . 5,000.00
7864 t 5,000.00
7964 t 5,000.00
8064 t 5,000.00
8065 . 5,000.00
8164 t 5,000.00
8264 t 5,000.00
8287 . 5,000.00
8292 . 5,000.00
8364 t 5,000.00
8462 . 5,000.00
8464 t 5,000.00
8534 . 5,000.00
8564 t 5,000.00
8621 . 10,000.00
8664 t 5,000.00
8764 t 10,000.00
8864 t 5,000.00
8964 t 5,000.00

9025 $20,000.00

9064 t 5,000.00
9164 t 5,000.00
9264 t 5,000.00
9364 t 5,000.00
9420 . 10,000.00
9464 t 5,000.00
9564 t 5,000.00
9644 . 5,000.00
9664 t 5,000.00
9764 t 10,000.00
9864 t 5,000.00
9964 t 5,000.00

TAURO

0064 t 5,000.00
0127 . 5,000.00
0164 t 5,000.00
0264 t 5,000.00
0364 t 5,000.00
0464 t 5,000.00
0564 t 5,000.00
0570 . 5,000.00
0664 t 5,000.00
0764 t 10,000.00
0864 t 5,000.00
0926 . 5,000.00
0964 t 5,000.00
1064 t 5,000.00
1146 . 5,000.00
1164 t 5,000.00
1264 t 5,000.00
1364 t 5,000.00
1383 . 5,000.00
1464 t 5,000.00
1468 . 5,000.00
1564 t 5,000.00
1620 . 5,000.00
1664 t 5,000.00
1764 t 10,000.00
1843 . 5,000.00
1864 t 5,000.00
1964 t 5,000.00
1978 . 5,000.00
2064 t 5,000.00
2152 . 10,000.00
2164 t 5,000.00
2264 t 5,000.00
2359 . 5,000.00
2364 t 5,000.00
2368 . 5,000.00
2464 t 5,000.00
2564 t 5,000.00
2575 . 5,000.00
2664 t 5,000.00
2764 t 10,000.00
2864 t 5,000.00
2894 . 5,000.00
2912 . 10,000.00
2913 . 5,000.00
2962 . 10,000.00
2964 t 5,000.00
3050 . 5,000.00
3064 t 5,000.00
3146 . 5,000.00
3164 t 5,000.00
3264 t 5,000.00
3364 t 5,000.00
3464 t 5,000.00
3564 t 5,000.00
3664 t 5,000.00

3763 $50,000.00

3764 $100,000.00
Por terminación a las 4 últimas cifras del Primer Premio.

3765 $50,000.00

CONTINUA TAURO

3825 . 5,000.00
3864 t 5,000.00
3964 t 5,000.00
4064 t 5,000.00
4105 . 5,000.00
4164 t 5,000.00
4264 t 5,000.00
4265 . 5,000.00
4364 t 5,000.00
4464 t 5,000.00
4564 t 5,000.00
4664 t 5,000.00
4764 t 10,000.00
4794 . 5,000.00
4864 t 5,000.00
4964 t 5,000.00
4976 . 5,000.00
5064 t 5,000.00
5164 t 5,000.00
5264 t 5,000.00
5364 t 5,000.00
5386 . 5,000.00
5464 t 5,000.00
5564 t 5,000.00
5612 . 5,000.00
5664 t 5,000.00
5764 t 10,000.00

5793 $20,000.00

5845 . 5,000.00
5864 t 5,000.00
5956 . 5,000.00
5964 t 5,000.00
6064 t 5,000.00
6164 t 5,000.00
6167 . 10,000.00
6264 t 5,000.00
6364 t 5,000.00
6464 t 5,000.00
6564 t 5,000.00
6606 . 5,000.00
6664 t 5,000.00
6764 t 10,000.00
6864 t 5,000.00
6950 . 5,000.00
6964 t 5,000.00
7064 t 5,000.00
7164 t 5,000.00
7264 t 5,000.00
7364 t 5,000.00
7464 t 5,000.00
7509 . 5,000.00
7552 . 10,000.00
7564 t 5,000.00
7664 t 5,000.00
7764 t 10,000.00
7813 . 5,000.00
7842 . 5,000.00
7864 t 5,000.00
7964 t 5,000.00
8064 t 5,000.00
8164 t 5,000.00
8264 t 5,000.00
8364 t 5,000.00
8460 . 5,000.00
8464 t 5,000.00
8480 . 5,000.00
8505 . 5,000.00
8564 t 5,000.00
8664 t 5,000.00
8764 t 10,000.00
8864 t 5,000.00
8881 . 5,000.00
8918 . 5,000.00
8964 t 5,000.00
9064 t 5,000.00
9080 . 10,000.00
9150 . 5,000.00
9164 t 5,000.00
9179 . 5,000.00
9194 . 5,000.00
9264 t 5,000.00
9304 . 5,000.00
9317 . 5,000.00
9364 t 5,000.00
9464 t 5,000.00
9525 . 5,000.00
9564 t 5,000.00
9633 . 5,000.00
9664 t 5,000.00
9764 t 10,000.00
9864 t 5,000.00
9964 t 5,000.00

GEMINIS

0035
400 MIL PESOS

La Serie Unica, fue dispuesta para su venta a través de CANALES ELECTRONICOS.

0064 t 5,000.00
0164 t 5,000.00
0264 t 5,000.00
0364 t 5,000.00
0464 t 5,000.00
0487 . 5,000.00
0511 . 5,000.00
0564 t 5,000.00
0664 t 5,000.00
0764 t 10,000.00
0864 t 5,000.00
0964 t 5,000.00
0986 . 5,000.00
1054 . 5,000.00

CONTINUA GEMINIS

1064 t 5,000.00
1164 t 5,000.00
1264 t 5,000.00
1364 t 5,000.00
1428 . 5,000.00
1464 t 5,000.00
1557 . 5,000.00
1564 t 5,000.00
1617 . 5,000.00
1664 t 5,000.00
1764 t 10,000.00
1785 . 5,000.00
1864 t 5,000.00
1904 . 5,000.00
1962 . 5,000.00
1964 t 5,000.00
2064 t 5,000.00
2130 . 5,000.00
2164 t 5,000.00
2208 . 10,000.00
2264 t 5,000.00
2364 t 5,000.00
2464 t 5,000.00
2509 . 5,000.00
2564 t 5,000.00
2664 t 5,000.00
2764 t 10,000.00
2833 . 5,000.00
2864 t 5,000.00
2964 t 5,000.00
3064 t 5,000.00
3164 t 5,000.00
3191 . 5,000.00
3215 . 5,000.00
3264 t 5,000.00
3364 t 5,000.00
3464 t 5,000.00
3564 t 5,000.00
3664 t 5,000.00
3702 . 5,000.00

3763 $50,000.00

3764 $100,000.00
Por terminación a las 4 últimas cifras del Primer Premio.

3765 $50,000.00

3829 . 5,000.00
3864 t 5,000.00
3964 t 5,000.00
3991 . 5,000.00
4064 t 5,000.00
4089 . 5,000.00
4164 t 5,000.00
4264 t 5,000.00
4269 . 5,000.00
4364 t 5,000.00
4414 . 5,000.00
4464 t 5,000.00
4564 t 5,000.00
4642 . 5,000.00
4664 t 5,000.00
4764 t 10,000.00
4803 . 5,000.00
4864 t 5,000.00
4907 . 5,000.00
4958 . 10,000.00
4964 t 5,000.00
5018 . 5,000.00
5064 t 5,000.00
5100 . 5,000.00
5101 . 5,000.00
5164 t 5,000.00
5264 t 5,000.00
5364 t 5,000.00
5464 t 5,000.00
5564 t 5,000.00
5664 t 5,000.00
5764 t 10,000.00
5856 . 5,000.00
5864 t 5,000.00
5904 . 5,000.00

5945
1 MILLON QUINIENTOS MIL PESOS

Fue remitido para su venta en su Serie Unica, al Expendio Foráneo en Río Bravo, Tamps.

5955 . 5,000.00
5964 t 5,000.00
6064 t 5,000.00
6164 t 5,000.00
6264 t 5,000.00
6364 t 5,000.00
6373 . 5,000.00
6464 t 5,000.00
6466 . 5,000.00
6564 t 5,000.00
6664 t 5,000.00
6764 t 10,000.00
6815 . 5,000.00
6864 t 5,000.00
6964 t 5,000.00
6989 . 5,000.00
7064 t 5,000.00
7164 t 5,000.00
7264 t 5,000.00
7307 . 10,000.00
7364 t 5,000.00
7386 . 5,000.00
7455 . 5,000.00
7464 t 5,000.00

CONTINUA GEMINIS

7494 . 5,000.00
7564 t 5,000.00
7664 t 5,000.00
7665 . 5,000.00
7764 t 10,000.00
7864 t 5,000.00
7913 . 5,000.00
7964 t 5,000.00
8064 t 5,000.00
8164 t 5,000.00
8187 . 5,000.00
8215 . 5,000.00
8252 . 5,000.00
8264 t 5,000.00
8364 t 5,000.00
8464 t 5,000.00
8564 t 5,000.00

8632 $60,000.00

8664 t 5,000.00
8764 t 10,000.00
8864 t 5,000.00
8964 t 5,000.00
9064 t 5,000.00
9073 . 5,000.00
9164 t 5,000.00
9190 . 5,000.00
9264 t 5,000.00
9364 t 5,000.00
9464 t 5,000.00
9564 t 5,000.00
9664 t 5,000.00
9764 t 10,000.00
9864 t 5,000.00
9964 t 5,000.00

CANCER

0005 . 5,000.00
0064 t 5,000.00
0164 t 5,000.00
0264 t 5,000.00
0364 t 5,000.00
0426 . 10,000.00
0464 t 5,000.00
0564 t 5,000.00
0664 t 5,000.00
0764 t 10,000.00
0864 t 5,000.00
0964 t 5,000.00
0990 . 5,000.00
1064 t 5,000.00
1164 t 5,000.00
1264 t 5,000.00
1364 t 5,000.00
1394 . 10,000.00
1464 t 5,000.00
1510 . 5,000.00
1564 t 5,000.00
1664 t 5,000.00
1704 . 5,000.00
1764 t 10,000.00
1864 t 5,000.00
1921 . 5,000.00
1964 t 5,000.00
2064 t 5,000.00
2164 t 5,000.00
2264 t 5,000.00
2364 t 5,000.00
2464 t 5,000.00
2564 t 5,000.00
2618 . 5,000.00

2636 $40,000.00

2664 t 5,000.00
2764 t 10,000.00
2820 . 5,000.00
2864 t 5,000.00
2964 t 5,000.00
3064 t 5,000.00
3164 t 5,000.00
3264 t 5,000.00
3364 t 5,000.00
3439 . 10,000.00
3464 t 5,000.00
3564 t 5,000.00
3664 t 5,000.00

3763 $50,000.00

3764 $100,000.00
Por terminación a las 4 últimas cifras del Primer Premio.

3765 $50,000.00

3864 t 5,000.00
3901 . 5,000.00
3964 t 5,000.00
3970 . 5,000.00
3996 . 5,000.00
4064 t 5,000.00
4164 t 5,000.00
4264 t 5,000.00
4364 t 5,000.00
4464 t 5,000.00
4564 t 5,000.00
4664 t 5,000.00
4764 t 10,000.00
4780 . 5,000.00
4864 t 5,000.00
4914 . 5,000.00
4964 t 5,000.00
5050 . 5,000.00
5064 t 5,000.00
5097 . 5,000.00
5113 . 5,000.00
5164 t 5,000.00

CONTINUA CANCER

5172 . 5,000.00
5218 . 5,000.00
5264 t 5,000.00
5364 t 5,000.00
5382 . 5,000.00
5464 t 5,000.00
5544 . 5,000.00
5564 t 5,000.00
5664 t 5,000.00
5672 . 5,000.00
5764 t 10,000.00
5864 t 5,000.00
5905 . 5,000.00
5964 t 5,000.00
6064 t 5,000.00
6078 . 5,000.00
6143 . 5,000.00
6164 t 5,000.00
6184 . 5,000.00
6264 t 5,000.00
6364 t 5,000.00
6464 t 5,000.00
6564 t 5,000.00

6582 $100,000.00

6636 . 5,000.00
6664 t 5,000.00
6764 t 10,000.00
6777 . 5,000.00
6833 . 5,000.00
6851 . 5,000.00
6864 t 5,000.00

6906 $30,000.00

6964 t 5,000.00
6979 . 5,000.00
7064 t 5,000.00
7164 t 5,000.00
7217 . 5,000.00
7264 t 5,000.00
7318 . 5,000.00
7364 t 5,000.00
7464 t 5,000.00
7465 . 5,000.00
7564 t 5,000.00
7664 t 5,000.00
7764 t 10,000.00
7858 . 5,000.00
7864 t 5,000.00
7929 . 5,000.00
7964 t 5,000.00
8064 t 5,000.00
8073 . 5,000.00
8164 t 5,000.00
8264 t 5,000.00
8319 . 10,000.00
8364 t 5,000.00
8464 t 5,000.00
8564 t 5,000.00
8611 . 5,000.00
8615 . 5,000.00
8630 . 5,000.00
8664 t 5,000.00
8674 . 5,000.00
8764 t 10,000.00
8767 . 5,000.00
8772 . 5,000.00
8864 t 5,000.00
8964 t 5,000.00
9064 t 5,000.00
9116 . 10,000.00
9164 t 5,000.00
9264 t 5,000.00
9289 . 5,000.00
9364 t 5,000.00
9464 t 5,000.00
9564 t 5,000.00
9664 t 5,000.00
9764 t 10,000.00
9864 t 5,000.00
9964 t 5,000.00

LEO

0064 t 5,000.00
0093 . 5,000.00
0164 t 5,000.00
0264 t 5,000.00
0364 t 5,000.00
0464 t 5,000.00
0562 . 5,000.00
0564 t 5,000.00
0664 t 5,000.00
0701 . 5,000.00
0723 . 5,000.00
0764 t 10,000.00
0864 t 5,000.00
0964 t 5,000.00
1036 . 5,000.00
1064 t 5,000.00
1127 . 5,000.00
1164 t 5,000.00
1264 t 5,000.00
1352 . 10,000.00
1364 t 5,000.00

1377
200 MIL PESOS

1464 t 5,000.00
1553 . 10,000.00
1564 t 5,000.00
1657 . 5,000.00
1664 t 5,000.00
1754 . 5,000.00
1764 t 10,000.00

CONTINUA LEO

1864 t 5,000.00
1964 t 5,000.00
2064 t 5,000.00
2164 t 5,000.00
2210 . 5,000.00
2211 . 5,000.00
2264 t 5,000.00
2330 . 5,000.00
2364 t 5,000.00
2464 t 5,000.00
2564 t 5,000.00
2573 . 5,000.00
2587 . 5,000.00
2604 . 10,000.00
2664 t 5,000.00
2764 t 10,000.00
2854 . 5,000.00
2864 t 5,000.00
2964 t 5,000.00
2983 . 5,000.00
3038 . 5,000.00
3064 t 5,000.00
3159 . 5,000.00
3164 t 5,000.00
3185 . 5,000.00
3264 t 5,000.00
3364 t 5,000.00
3464 t 5,000.00
3504 . 5,000.00
3505 . 5,000.00
3564 t 5,000.00
3645 . 5,000.00
3664 t 5,000.00
3733 . 5,000.00

3763 $50,000.00

3764 $100,000.00
Por terminación a las 4 últimas cifras del Primer Premio.

3765 $50,000.00

3864 t 5,000.00
3964 t 5,000.00
4064 t 5,000.00
4164 t 5,000.00
4264 t 5,000.00
4364 t 5,000.00
4464 t 5,000.00
4523 . 5,000.00
4564 t 5,000.00
4623 . 5,000.00
4644 . 5,000.00
4661 . 5,000.00
4664 t 5,000.00
4744 . 5,000.00
4764 t 10,000.00
4864 t 5,000.00
4964 t 5,000.00
5013 . 5,000.00
5064 t 5,000.00
5164 t 5,000.00
5212 . 5,000.00
5264 t 5,000.00
5315 . 5,000.00
5364 t 5,000.00
5464 t 5,000.00
5564 t 5,000.00
5625 . 5,000.00
5649 . 5,000.00
5664 t 5,000.00
5764 t 10,000.00
5864 t 5,000.00
5937 . 5,000.00
5964 t 5,000.00
6064 t 5,000.00
6164 t 5,000.00
6264 t 5,000.00
6364 t 5,000.00
6464 t 5,000.00
6564 t 5,000.00
6605 . 5,000.00
6664 t 5,000.00
6764 t 10,000.00
6864 t 5,000.00
6890 . 5,000.00
6964 t 5,000.00
7001 . 5,000.00
7006 . 5,000.00
7064 t 5,000.00
7164 t 5,000.00
7203 . 5,000.00
7264 t 5,000.00
7364 t 5,000.00
7402 . 5,000.00
7464 t 5,000.00
7564 t 5,000.00
7589 . 5,000.00
7652 . 5,000.00
7664 t 5,000.00
7764 t 10,000.00
7864 t 5,000.00
7964 t 5,000.00
8064 t 5,000.00
8164 t 5,000.00
8264 t 5,000.00
8284 . 5,000.00
8364 t 5,000.00
8464 t 5,000.00
8564 t 5,000.00
8664 t 5,000.00
8764 t 10,000.00
8864 t 5,000.00
8964 t 5,000.00
9064 t 5,000.00
9164 t 5,000.00
9264 t 5,000.00
9339 . 10,000.00
9364 t 5,000.00
9464 t 5,000.00
9564 t 5,000.00

9567 $140,000.00

9664 t 5,000.00

CONTINUA LEO

9764 t 10,000.00
9864 t 5,000.00
9865 . 5,000.00
9964 t 5,000.00

VIRGO

0064 t 5,000.00
0164 t 5,000.00
0264 t 5,000.00
0364 t 5,000.00
0464 t 5,000.00

0482 $40,000.00

0564 t 5,000.00
0578 . 5,000.00
0664 t 5,000.00
0690 . 5,000.00
0764 t 10,000.00
0822 . 5,000.00
0864 t 5,000.00
0964 t 5,000.00
1064 t 5,000.00
1164 t 5,000.00
1264 t 5,000.00
1364 t 5,000.00
1464 t 5,000.00
1564 t 5,000.00
1664 t 5,000.00
1764 t 10,000.00
1864 t 5,000.00
1964 t 5,000.00
2064 t 5,000.00

2103 $60,000.00

2148
400 MIL PESOS

La Serie Unica, fue dispuesta para su venta a través de CANALES ELECTRONICOS.

2164 t 5,000.00
2264 t 5,000.00
2356 . 5,000.00
2364 t 5,000.00
2464 t 5,000.00
2564 t 5,000.00
2664 t 5,000.00
2764 t 10,000.00
2808 . 5,000.00
2864 t 5,000.00
2881 . 10,000.00
2964 t 5,000.00
2974 . 5,000.00
3064 t 5,000.00
3164 t 5,000.00
3264 t 5,000.00
3340 . 5,000.00
3364 t 5,000.00
3464 t 5,000.00
3564 t 5,000.00
3569 . 5,000.00
3664 t 5,000.00

3763 $50,000.00

3764 $100,000.00
Por terminación a las 4 últimas cifras del Primer Premio.

3765 $50,000.00

3864 t 5,000.00
3964 t 5,000.00
4047 . 5,000.00
4064 t 5,000.00
4104 . 5,000.00
4164 t 5,000.00
4249 . 5,000.00
4264 t 5,000.00
4313 . 5,000.00
4364 t 5,000.00
4393 . 5,000.00
4448 . 10,000.00
4464 t 5,000.00
4542 . 5,000.00
4564 t 5,000.00
4664 t 5,000.00
4764 t 10,000.00
4775 . 5,000.00
4792 . 5,000.00
4864 t 5,000.00
4933 . 5,000.00
4964 t 5,000.00
5064 t 5,000.00
5164 t 5,000.00
5190 . 5,000.00
5264 t 5,000.00
5272 . 5,000.00
5292 . 5,000.00
5364 t 5,000.00
5464 t 5,000.00
5564 t 5,000.00
5664 t 5,000.00
5689 . 5,000.00
5692 . 5,000.00
5764 t 10,000.00

CONTINUA VIRGO

5864 t 5,000.00
5892 . 5,000.00
5964 t 5,000.00
6064 t 5,000.00
6164 t 5,000.00
6264 t 5,000.00
6313 . 5,000.00
6364 t 5,000.00
6464 t 5,000.00
6564 t 5,000.00
6664 t 5,000.00
6764 t 10,000.00
6828 . 5,000.00
6864 t 5,000.00
6964 t 5,000.00
7064 t 5,000.00
7069 . 5,000.00
7164 t 5,000.00
7174 . 5,000.00
7264 t 5,000.00
7310 . 5,000.00
7364 t 5,000.00
7464 t 5,000.00
7564 t 5,000.00
7635 . 5,000.00
7664 t 5,000.00
7764 t 10,000.00
7864 t 5,000.00
7944 . 5,000.00
7964 t 5,000.00
7965 . 5,000.00
8064 t 5,000.00
8164 t 5,000.00
8264 t 5,000.00
8281 . 5,000.00
8364 t 5,000.00
8444 . 5,000.00
8464 t 5,000.00
8564 t 5,000.00
8664 t 5,000.00
8667 . 5,000.00
8677 . 5,000.00
8764 t 10,000.00
8812 . 5,000.00
8864 t 5,000.00
8889 . 5,000.00
8896 . 5,000.00
8925 . 5,000.00
8964 t 5,000.00
9064 t 5,000.00
9164 t 5,000.00
9264 t 5,000.00
9364 t 5,000.00
9412 . 5,000.00
9419 . 5,000.00
9464 t 5,000.00
9518 . 5,000.00
9564 t 5,000.00
9565 . 5,000.00
9664 t 5,000.00
9667 . 5,000.00
9764 t 10,000.00
9864 t 5,000.00
9964 t 5,000.00
9987 . 10,000.00

LIBRA

0064 t 5,000.00
0105 . 5,000.00
0131 . 5,000.00
0164 t 5,000.00
0192 . 5,000.00
0264 t 5,000.00
0364 t 5,000.00
0370 . 5,000.00
0429 . 5,000.00
0464 t 5,000.00
0564 t 5,000.00
0664 t 5,000.00
0667 . 5,000.00
0764 t 10,000.00
0848 . 5,000.00
0864 t 5,000.00
0964 t 5,000.00
1064 t 5,000.00
1164 t 5,000.00
1212 . 5,000.00
1220 . 10,000.00
1264 t 5,000.00
1364 t 5,000.00
1464 t 5,000.00
1492 . 10,000.00
1564 t 5,000.00
1664 t 5,000.00
1728 . 5,000.00
1764 t 10,000.00
1804 . 5,000.00
1864 t 5,000.00
1964 t 5,000.00
2044 . 5,000.00
2064 t 5,000.00
2164 t 5,000.00
2207 . 5,000.00
2264 t 5,000.00
2364 t 5,000.00
2402 . 5,000.00
2464 t 5,000.00
2481 . 5,000.00
2564 t 5,000.00
2664 t 5,000.00
2681 . 5,000.00
2707 . 5,000.00
2764 t 10,000.00
2864 t 5,000.00

2941 $30,000.00

2964 t 5,000.00
2982 . 5,000.00
3064 t 5,000.00
3164 t 5,000.00
3264 t 5,000.00
3364 t 5,000.00
3464 t 5,000.00
3564 t 5,000.00
3664 t 5,000.00

CONTINUA LIBRA

3760 . 5,000.00

3763 $50,000.00

3764 $100,000.00
Por terminación a las 4 últimas cifras del Primer Premio.

3765 $50,000.00

3864 t 5,000.00
3964 t 5,000.00
4064 t 5,000.00
4164 t 5,000.00
4248 . 5,000.00
4264 t 5,000.00
4337 . 5,000.00
4364 t 5,000.00
4464 t 5,000.00
4564 t 5,000.00
4664 t 5,000.00
4672 . 5,000.00
4764 t 10,000.00
4864 t 5,000.00
4964 t 5,000.00
4997 . 5,000.00
5064 t 5,000.00
5077 . 5,000.00
5164 t 5,000.00
5264 t 5,000.00
5302 . 10,000.00
5364 t 5,000.00
5464 t 5,000.00
5564 t 5,000.00
5664 t 5,000.00
5764 t 10,000.00
5864 t 5,000.00
5964 t 5,000.00
6064 t 5,000.00
6087 . 5,000.00
6111 . 10,000.00
6164 t 5,000.00
6223 . 5,000.00
6264 t 5,000.00
6364 t 5,000.00
6464 t 5,000.00
6490 . 5,000.00
6564 t 5,000.00
6664 t 5,000.00
6758 . 5,000.00
6764 t 10,000.00
6864 t 5,000.00
6964 t 5,000.00
7064 t 5,000.00
7164 t 5,000.00
7187 . 5,000.00
7193 . 5,000.00
7264 t 5,000.00
7364 t 5,000.00
7464 t 5,000.00
7564 t 5,000.00
7588 . 5,000.00
7608 . 5,000.00
7663 . 5,000.00
7664 t 5,000.00
7764 t 10,000.00
7857 . 5,000.00
7864 t 5,000.00
7931 . 5,000.00
7964 t 5,000.00
8044 . 5,000.00
8046 . 5,000.00
8064 t 5,000.00
8164 t 5,000.00
8264 t 5,000.00
8271 . 5,000.00
8294 . 10,000.00
8364 t 5,000.00
8401 . 5,000.00
8464 t 5,000.00
8564 t 5,000.00
8661 . 5,000.00
8664 t 5,000.00
8764 t 10,000.00
8864 t 5,000.00
8964 t 5,000.00
9064 t 5,000.00
9086 . 5,000.00
9164 t 5,000.00
9264 t 5,000.00
9364 t 5,000.00
9464 t 5,000.00
9538 . 5,000.00
9564 t 5,000.00
9625 . 5,000.00
9664 t 5,000.00
9764 t 10,000.00
9864 t 5,000.00

9891
200 MIL PESOS

9964 t 5,000.00

ESCORPION

0064 t 5,000.00
0164 t 5,000.00
0264 t 5,000.00
0364 t 5,000.00
0464 t 5,000.00
0564 t 5,000.00
0583 . 5,000.00

0628 $80,000.00

CONTINUA ESCORPION

0631 . 5,000.00
0664 t 5,000.00
0764 t 10,000.00
0778 . 5,000.00
0833 . 5,000.00
0864 t 5,000.00
0896 . 5,000.00
0952 . 5,000.00
0954 . 5,000.00
0964 t 5,000.00
1064 t 5,000.00
1164 t 5,000.00
1213 . 5,000.00
1251 . 5,000.00
1254 . 5,000.00
1264 t 5,000.00
1364 t 5,000.00
1457 . 5,000.00
1464 t 5,000.00
1564 t 5,000.00
1664 t 5,000.00
1764 t 10,000.00
1797 . 5,000.00
1864 t 5,000.00
1964 t 5,000.00
2064 t 5,000.00
2151 . 5,000.00
2164 t 5,000.00
2264 t 5,000.00
2364 t 5,000.00
2464 t 5,000.00
2523 . 5,000.00
2564 t 5,000.00
2664 t 5,000.00
2764 t 10,000.00
2783 . 5,000.00
2864 t 5,000.00
2964 t 5,000.00
3064 t 5,000.00
3164 t 5,000.00
3264 t 5,000.00
3364 t 5,000.00
3464 t 5,000.00
3564 t 5,000.00
3614 . 5,000.00
3664 t 5,000.00
3688 . 5,000.00
3734 . 5,000.00

3763 $50,000.00

3764 $100,000.00
Por terminación a las 4 últimas cifras del Primer Premio.

3765 $50,000.00

3818 . 5,000.00
3864 t 5,000.00
3884 . 5,000.00
3964 t 5,000.00
4064 t 5,000.00
4164 t 5,000.00
4264 t 5,000.00
4364 t 5,000.00
4406 . 5,000.00
4464 t 5,000.00
4564 t 5,000.00
4624 . 5,000.00
4664 t 5,000.00
4685 . 5,000.00
4700 . 5,000.00
4708 . 5,000.00
4764 t 10,000.00
4797 . 5,000.00
4864 t 5,000.00
4964 t 5,000.00
5041 . 5,000.00
5064 t 5,000.00
5164 t 5,000.00
5183 . 5,000.00
5223 . 5,000.00
5264 t 5,000.00
5364 t 5,000.00
5464 t 5,000.00
5564 t 5,000.00
5664 t 5,000.00
5764 t 10,000.00
5864 t 5,000.00
5932 . 5,000.00
5964 t 5,000.00

6003 $30,000.00

6014 . 5,000.00
6024 . 5,000.00
6064 t 5,000.00
6164 t 5,000.00
6264 t 5,000.00
6364 t 5,000.00
6464 t 5,000.00
6494 . 5,000.00
6564 t 5,000.00
6664 t 5,000.00
6764 t 10,000.00
6864 t 5,000.00
6871 . 5,000.00
6964 t 5,000.00
7030 . 5,000.00
7033 . 5,000.00
7064 t 5,000.00
7164 t 5,000.00
7264 t 5,000.00
7323 . 10,000.00
7364 t 5,000.00
7464 t 5,000.00
7533 . 5,000.00
7564 t 5,000.00
7664 t 5,000.00
7764 t 10,000.00
7864 t 5,000.00
7933 . 10,000.00
7964 t 5,000.00
8064 t 5,000.00
8164 t 5,000.00
8264 t 5,000.00
8364 t 5,000.00

CONTINUA ESCORPION

8426 . 5,000.00
8464 t 5,000.00
8564 t 5,000.00
8571 . 5,000.00
8605 . 5,000.00
8664 t 5,000.00
8764 t 10,000.00
8864 t 5,000.00
8964 t 5,000.00
9064 t 5,000.00
9156 . 5,000.00
9164 t 5,000.00
9264 t 5,000.00

9327 $30,000.00

9364 t 5,000.00
9464 t 5,000.00
9564 t 5,000.00
9664 t 5,000.00
9764 t 10,000.00
9775 . 5,000.00
9855 . 5,000.00
9864 t 5,000.00
9964 t 5,000.00

SAGITARIO

0064 t 5,000.00
0083 . 5,000.00
0164 t 5,000.00
0264 t 5,000.00
0267 . 5,000.00
0298 . 10,000.00
0364 t 5,000.00
0464 t 5,000.00
0564 t 5,000.00
0600 . 5,000.00
0664 t 5,000.00
0757 . 5,000.00
0764 t 10,000.00
0852 . 5,000.00
0864 t 5,000.00
0964 t 5,000.00
1064 t 5,000.00
1164 t 5,000.00
1264 t 5,000.00
1364 t 5,000.00
1464 t 5,000.00
1564 t 5,000.00
1664 t 5,000.00
1758 . 5,000.00
1764 t 10,000.00
1786 . 5,000.00
1864 t 5,000.00
1964 t 5,000.00
2003 . 5,000.00
2016 . 5,000.00
2064 t 5,000.00
2164 t 5,000.00
2264 t 5,000.00
2364 t 5,000.00

2403
1 MILLON QUINIENTOS MIL PESOS

Fue entregado para su distribución en su Serie Unica, por conducto de la Subgerencia Expendedora.

2464 t 5,000.00
2518 . 5,000.00
2564 t 5,000.00
2664 t 5,000.00

2677 $60,000.00

2764 t 10,000.00
2864 t 5,000.00
2964 t 5,000.00
3029 . 5,000.00
3034 . 5,000.00
3064 t 5,000.00
3110 . 5,000.00
3164 t 5,000.00
3262 . 5,000.00
3264 t 5,000.00
3364 t 5,000.00
3415 . 5,000.00
3464 t 5,000.00
3564 t 5,000.00
3594 . 5,000.00
3664 t 5,000.00

3700 $40,000.00

3732 . 5,000.00

3763 $50,000.00

3764 $100,000.00
Por terminación a las 4 últimas cifras del Primer Premio.

3765 $50,000.00

CONTINUA SAGITARIO

3864 t 5,000.00
3882 . 5,000.00
3964 t 5,000.00

4016 $60,000.00

4064 t 5,000.00
4164 t 5,000.00
4230 . 5,000.00
4264 t 5,000.00
4364 t 5,000.00
4464 t 5,000.00
4564 t 5,000.00
4664 t 5,000.00
4684 . 5,000.00
4764 t 10,000.00
4864 t 5,000.00
4964 t 5,000.00
5064 t 5,000.00
5109 . 5,000.00
5117 . 5,000.00
5155 . 5,000.00
5164 t 5,000.00
5175 . 5,000.00
5219 . 5,000.00
5264 t 5,000.00
5364 t 5,000.00
5457 . 5,000.00
5464 t 5,000.00
5564 t 5,000.00
5608 . 5,000.00
5664 t 5,000.00
5761 . 5,000.00
5764 t 10,000.00
5864 t 5,000.00
5964 t 5,000.00
6064 t 5,000.00
6164 t 5,000.00
6264 t 5,000.00
6294 . 5,000.00
6364 t 5,000.00
6396 . 5,000.00
6464 t 5,000.00
6564 t 5,000.00
6609 . 5,000.00
6664 t 5,000.00
6764 t 10,000.00
6839 . 5,000.00
6864 t 5,000.00
6964 t 5,000.00
7064 t 5,000.00
7164 t 5,000.00
7264 t 5,000.00
7364 t 5,000.00
7390 . 5,000.00
7464 t 5,000.00
7500 . 10,000.00
7564 t 5,000.00
7664 t 5,000.00
7685 . 10,000.00
7764 t 10,000.00
7829 . 5,000.00
7864 t 5,000.00
7964 t 5,000.00
8064 t 5,000.00
8164 t 5,000.00
8264 t 5,000.00
8360 . 5,000.00
8364 t 5,000.00
8464 t 5,000.00
8564 t 5,000.00
8599 . 5,000.00
8664 t 5,000.00
8687 . 5,000.00
8764 t 10,000.00
8864 t 5,000.00
8964 t 5,000.00
9064 t 5,000.00
9154 . 5,000.00
9164 t 5,000.00
9184 . 5,000.00
9264 t 5,000.00
9364 t 5,000.00
9464 t 5,000.00
9486 . 5,000.00
9564 t 5,000.00
9664 t 5,000.00
9764 t 10,000.00
9864 t 5,000.00
9913 . 5,000.00
9944 . 5,000.00
9964 t 5,000.00

CAPRICORNIO

0064 t 5,000.00
0164 t 5,000.00
0264 t 5,000.00
0287 . 5,000.00
0364 t 5,000.00
0464 t 5,000.00
0564 t 5,000.00
0623 . 5,000.00
0630 . 5,000.00
0664 t 5,000.00
0764 t 10,000.00
0827 . 5,000.00
0830 . 5,000.00
0851 . 5,000.00
0857 . 5,000.00
0864 t 5,000.00
0964 t 5,000.00
1064 t 5,000.00
1164 t 5,000.00
1185 . 5,000.00
1203 . 5,000.00
1231 . 5,000.00
1264 t 5,000.00
1364 t 5,000.00

CONTINUA CAPRICORNIO

1453 . 5,000.00
1464 t 5,000.00
1532 . 5,000.00
1564 t 5,000.00
1664 t 5,000.00
1764 t 10,000.00
1864 t 5,000.00
1964 t 5,000.00
2064 t 5,000.00
2164 t 5,000.00
2264 t 5,000.00
2364 t 5,000.00
2464 t 5,000.00
2552 . 5,000.00
2564 t 5,000.00
2583 . 5,000.00
2664 t 5,000.00
2764 t 10,000.00
2864 t 5,000.00
2964 t 5,000.00
3035 . 5,000.00
3064 t 5,000.00
3164 t 5,000.00
3264 t 5,000.00
3299 . 5,000.00
3364 t 5,000.00
3464 t 5,000.00
3564 t 5,000.00
3652 . 5,000.00
3664 t 5,000.00

3665 $120,000.00

3763 $50,000.00

3764 $100,000.00
Por terminación a las 4 últimas cifras del Primer Premio.

3765 $50,000.00

3810 . 5,000.00
3864 t 5,000.00
3964 t 5,000.00
4064 t 5,000.00
4164 t 5,000.00
4264 t 5,000.00
4329 . 5,000.00
4364 t 5,000.00
4464 t 5,000.00
4564 t 5,000.00
4636 . 5,000.00
4664 t 5,000.00
4764 t 10,000.00
4864 t 5,000.00
4884 . 5,000.00
4964 t 5,000.00
5027 . 5,000.00
5034 . 5,000.00
5064 t 5,000.00
5115 . 5,000.00
5164 t 5,000.00
5200 . 5,000.00
5264 t 5,000.00
5364 t 5,000.00
5401 . 5,000.00
5464 t 5,000.00
5564 t 5,000.00
5664 t 5,000.00
5764 t 10,000.00
5841 . 5,000.00
5864 t 5,000.00
5964 t 5,000.00
6064 t 5,000.00
6164 t 5,000.00
6264 t 5,000.00
6364 t 5,000.00
6436 . 5,000.00
6443 . 5,000.00
6464 t 5,000.00
6477 . 10,000.00
6564 t 5,000.00
6660 . 5,000.00
6664 t 5,000.00
6764 t 10,000.00
6778 . 5,000.00
6864 t 5,000.00
6964 t 5,000.00
7064 t 5,000.00
7164 t 5,000.00
7227 . 5,000.00
7264 t 5,000.00
7364 t 5,000.00
7368 . 5,000.00
7464 t 5,000.00
7564 t 5,000.00
7578 . 10,000.00
7664 t 5,000.00
7764 t 10,000.00
7797 . 5,000.00
7864 t 5,000.00
7964 t 5,000.00
8004 . 5,000.00
8064 t 5,000.00
8128 . 10,000.00
8164 t 5,000.00
8231 . 5,000.00
8264 t 5,000.00
8291 . 10,000.00
8364 t 5,000.00
8464 t 5,000.00
8466 . 5,000.00
8564 t 5,000.00
8664 t 5,000.00
8764 t 10,000.00
8820 . 5,000.00
8864 t 5,000.00
8964 t 5,000.00
9064 t 5,000.00
9106 . 5,000.00
9164 t 5,000.00
9264 t 5,000.00
9364 t 5,000.00

CONTINUA CAPRICORNIO

9464 t 5,000.00
9539 . 10,000.00
9540 . 5,000.00
9564 t 5,000.00
9664 t 5,000.00
9691 . 5,000.00
9764 t 10,000.00
9772 . 5,000.00
9818 . 5,000.00
9864 t 5,000.00
9887 . 5,000.00
9964 t 5,000.00

ACUARIO

0064 t 5,000.00
0164 t 5,000.00
0226 . 5,000.00
0264 t 5,000.00
0364 t 5,000.00
0464 t 5,000.00
0564 t 5,000.00
0664 t 5,000.00
0764 t 10,000.00

0821 $100,000.00

0864 t 5,000.00
0867 . 5,000.00
0873 . 10,000.00
0878 . 5,000.00
0964 t 5,000.00
0968 . 5,000.00
1064 t 5,000.00
1164 t 5,000.00
1197 . 5,000.00
1264 t 5,000.00
1364 t 5,000.00
1401 . 5,000.00
1464 t 5,000.00
1485 . 5,000.00
1564 t 5,000.00
1664 t 5,000.00
1764 t 10,000.00
1864 t 5,000.00
1964 t 5,000.00
1968 . 5,000.00
2064 t 5,000.00
2164 t 5,000.00
2193 . 5,000.00
2264 t 5,000.00
2364 t 5,000.00
2464 t 5,000.00
2548 . 5,000.00
2564 t 5,000.00
2664 t 5,000.00
2696 . 5,000.00
2764 t 10,000.00
2805 . 5,000.00
2864 t 5,000.00

2938 $120,000.00

2964 t 5,000.00
3063 . 10,000.00
3064 t 5,000.00
3164 t 5,000.00

3200 $20,000.00

3264 t 5,000.00
3276 . 5,000.00
3364 t 5,000.00
3464 t 5,000.00
3470 . 5,000.00
3564 t 5,000.00
3664 t 5,000.00
3730 . 5,000.00

3763 $50,000.00

3764 $100,000.00
Por terminación a las 4 últimas cifras del Primer Premio.

3765 $50,000.00

3864 t 5,000.00
3936 . 5,000.00
3964 t 5,000.00
4064 t 5,000.00
4164 t 5,000.00
4264 t 5,000.00
4364 t 5,000.00
4464 t 5,000.00
4564 t 5,000.00
4664 t 5,000.00
4764 t 10,000.00
4864 t 5,000.00
4964 t 5,000.00
4973 . 5,000.00
5064 t 5,000.00
5067 . 5,000.00
5164 t 5,000.00
5264 t 5,000.00
5364 t 5,000.00
5464 t 5,000.00
5564 t 5,000.00
5664 t 5,000.00
5764 t 10,000.00
5864 t 5,000.00
5964 t 5,000.00
6025 . 5,000.00

CONTINUA ACUARIO

6064 t 5,000.00
6164 t 5,000.00
6264 t 5,000.00

6270 $140,000.00

6289 . 10,000.00
6292 . 5,000.00
6300 . 5,000.00
6364 t 5,000.00
6464 t 5,000.00
6503 . 5,000.00
6518 . 5,000.00
6549 . 5,000.00
6564 t 5,000.00
6664 t 5,000.00
6764 t 10,000.00
6864 t 5,000.00
6916 . 5,000.00
6964 t 5,000.00
6987 . 5,000.00
7064 t 5,000.00
7066 . 5,000.00
7164 t 5,000.00
7264 t 5,000.00
7296 . 5,000.00
7364 t 5,000.00
7464 t 5,000.00
7477 . 5,000.00
7564 t 5,000.00
7664 t 5,000.00
7764 t 10,000.00
7864 t 5,000.00
7964 t 5,000.00
8064 t 5,000.00
8164 t 5,000.00
8226 . 5,000.00
8264 t 5,000.00
8356 . 5,000.00
8364 t 5,000.00
8425 . 5,000.00
8464 t 5,000.00
8564 t 5,000.00
8648 . 5,000.00
8664 t 5,000.00
8764 t 10,000.00
8803 . 10,000.00
8806 . 5,000.00
8864 t 5,000.00
8964 t 5,000.00
9040 . 5,000.00
9064 t 5,000.00
9081 . 5,000.00
9144 . 5,000.00
9164 t 5,000.00
9216 . 5,000.00
9264 t 5,000.00
9364 t 5,000.00
9446 . 5,000.00
9464 t 5,000.00
9564 t 5,000.00
9664 t 5,000.00
9764 t 10,000.00
9864 t 5,000.00
9880 . 5,000.00
9930 . 5,000.00
9964 t 5,000.00

PISCIS

0014 . 5,000.00
0064 t 5,000.00
0164 t 5,000.00
0264 t 5,000.00
0351 . 5,000.00
0364 t 5,000.00
0464 t 5,000.00
0564 t 5,000.00
0664 t 5,000.00
0764 t 10,000.00
0864 t 5,000.00
0885 . 5,000.00
0964 t 5,000.00
1064 t 5,000.00

1086 $40,000.00

1164 t 5,000.00
1264 t 5,000.00
1364 t 5,000.00
1464 t 5,000.00
1564 t 5,000.00
1650 . 5,000.00
1664 t 5,000.00
1675 . 5,000.00
1697 . 5,000.00
1764 t 10,000.00
1854 . 5,000.00
1864 t 5,000.00
1905 . 5,000.00
1964 t 5,000.00
2064 t 5,000.00
2170 . 5,000.00
2192 . 5,000.00
2257 . 10,000.00
2264 t 5,000.00
2364 t 5,000.00
2464 t 5,000.00
2564 t 5,000.00
2627 . 5,000.00
2664 t 5,000.00
2703 . 10,000.00
2764 t 10,000.00
2864 t 5,000.00
2964 t 5,000.00
3064 t 5,000.00
3164 t 5,000.00
3264 t 5,000.00
3287 . 5,000.00
3364 t 5,000.00

CONTINUA PISCIS

3464 t 5,000.00
3564 t 5,000.00
3664 t 5,000.00

3763 $50,000.00

3764 $100,000.00
Por terminación a las 4 últimas cifras del Primer Premio.

3765 $50,000.00

3864 t 5,000.00
3964 t 5,000.00
3977 . 5,000.00
4051 . 5,000.00
4064 t 5,000.00
4065 . 5,000.00
4164 t 5,000.00
4264 t 5,000.00
4353 . 5,000.00
4364 t 5,000.00
4427 . 5,000.00
4464 t 5,000.00
4553 . 5,000.00
4564 t 5,000.00
4664 t 5,000.00
4764 t 10,000.00
4833 . 5,000.00
4864 t 5,000.00
4927 . 5,000.00
4964 t 5,000.00
5064 t 5,000.00
5091 . 5,000.00
5164 t 5,000.00
5264 t 5,000.00
5364 t 5,000.00
5464 t 5,000.00
5520 . 5,000.00
5564 t 5,000.00
5577 . 5,000.00
5664 t 5,000.00
5764 t 10,000.00
5864 t 5,000.00
5893 . 10,000.00
5964 t 5,000.00
6064 t 5,000.00
6164 t 5,000.00
6211 . 5,000.00
6264 t 5,000.00
6364 t 5,000.00
6464 t 5,000.00
6553 . 5,000.00
6564 t 5,000.00

6639 $100,000.00

6662 . 5,000.00
6664 t 5,000.00
6764 t 10,000.00
6858 . 5,000.00
6864 t 5,000.00
6880 . 5,000.00
6954 . 5,000.00
6964 t 5,000.00
7064 t 5,000.00
7154 . 5,000.00
7164 t 5,000.00
7264 t 5,000.00
7364 t 5,000.00
7464 t 5,000.00
7488 . 5,000.00
7564 t 5,000.00
7664 t 5,000.00

7701 $20,000.00

7710 . 5,000.00
7764 t 10,000.00
7864 t 5,000.00
7964 t 5,000.00
7988 . 5,000.00
8064 t 5,000.00
8164 t 5,000.00
8264 t 5,000.00
8364 t 5,000.00
8464 t 5,000.00
8564 t 5,000.00
8664 t 5,000.00
8717 . 5,000.00
8752 . 5,000.00
8764 t 10,000.00

8818 $80,000.00

8864 t 5,000.00

8964 $80,000.00

8964 t 5,000.00
9037 . 5,000.00
9064 t 5,000.00
9070 . 5,000.00
9164 t 5,000.00
9264 t 5,000.00
9364 t 5,000.00
9464 t 5,000.00
9564 t 5,000.00
9569 . 5,000.00
9664 t 5,000.00
9722 . 5,000.00
9723 . 5,000.00
9747 . 5,000.00
9764 t 10,000.00
9864 t 5,000.00
9964 t 5,000.00
9981 . 5,000.00

ZODIACO ESPECIAL

LA LETRA "T" INDICA TERMINACIONES. / **LOS BILLETES DE ESTE SORTEO PRESCRIBEN A LOS 60 DIAS NATURALES.**

PARA CONSULTA DE PREMIOS POR VIA TELEFONICA EN LA CIUDAD DE MEXICO Y DE PROVINCIA, MARQUE EL TELEFONO: 55477-00100 OPCION 1 U OPCION 3 DEL MENU O INGRESE A NUESTRA PAGINA: www.loterianacional.gob.mx

PARA LOCALIZAR EL NUMERO DE SU SUERTE O INFORMACION GENERAL DE LA LOTERIA NACIONAL, MARQUE EL TELEFONO: 55514-07000 O ACUDIR A: INSURGENTES SUR No. 1397, C.P. 03920 CIUDAD DE MEXICO.

AL EFECTUARSE EL PAGO DE LOS BILLETES PREMIADOS SE RETENDRAN LOS IMPUESTOS DE ACUERDO A LAS LEYES VIGENTES DE LA MATERIA. / LOS REINTEGROS NO CAUSAN IMPUESTO.

10,800 REINTEGROS A LOS BILLETES TERMINADOS EN 4 NO IMPORTANDO A QUE SIGNO DEL ZODIACO CORRESPONDAN, CON MONTO DE $700.00 PARA 20 VIGESIMOS, EXCLUYENDO LAS TERMINACIONES EN 3764, 764 Y 64 DADO QUE YA TIENEN PREMIO QUE ESTA ANOTADO EN EL CUERPO DE LA LISTA.

9,999 REINTEGROS A LOS BILLETES DEL SIGNO ARIES CON MONTO DE $700.00 PARA 20 VIGESIMOS, EXCLUYENDO EL PREMIO PRINCIPAL.

¡Premio Mayor! ZODIACO ESPECIAL 1747
Felicidades
Cd. Obregón, Son.

Participa en nuestro siguiente sorteo "Ganas tú, gana México"
SORTEO MAYOR 4014

www.loterianacional.gob.mx

LOTERÍA NACIONAL
PARTICIPA EN LOS SIGUIENTES SORTEOS PARA LA ASISTENCIA PÚBLICA
MARTES SORTEO MAYOR 21 MILLONES PREMIO MAYOR de pesos en 3 series
VIERNES SORTEO SUPERIOR 17 MILLONES PREMIO MAYOR de pesos en 2 series
DOMINGO SORTEO ZODIACO 7 MILLONES PREMIO MAYOR de pesos en 1 serie

DIRECTORA GENERAL: MTRA. OLIVIA SALOMON VIBALDO. / INSPECTOR DE LA SECRETARIA DE GOBERNACION: C. EDGAR CORTES RODRIGUEZ.

1747 **SORTEO ZODIACO ESPECIAL 1747 CELEBRADO A LAS 20:00 HRS. EL DOMINGO 31 DE MAYO DE 2026, EN LA CIUDAD DE MEXICO.**

META

Javier Aguirre confirma a los 26 mexicanos convocados al Mundial 2026

REDACCIÓN NORESTE
Ciudad de México

Javier Aguirre, ha anunciado oficialmente a los 26 futbolistas que representarán a nuestro país en la justa mundialista a vivirse en Canadá, Estados Unidos y México, por lo que te contamos todos los detalles rumbo al torneo más importante de futbol.

Cabe destacar que la selección mexicana enfrentará a Sudáfrica, Corea del Sur y República Checa el próximo 11, 18 y 24 de junio en el Estadio Azteca y el Estadio Akron; ambas sedes en Guadalajara y Ciudad de México en busca de avanzar de ronda y llegar a los cuartos de final.

El "Vasco" Aguirre dio a conocer su lista de convocados para el mundial de Canadá, México y Estados Unidos, dejando ver a los 26 jugadores que representarán al equipo mexicano en la cuarta justa mundialista vivida en nuestro país, recordando que el país ha sido sede en las ediciones 1970, 1971,1986 y ahora 2026.

PORTEROS: Raúl Rangel, Guillermo Ochoa, Carlos Acevedo

DEFENSAS: Jorge Sánchez, Israel Reyes, César Montes, Johan Vásquez, Edson Álvarez, Jesús Gallardo, Mateo Chávez

MEDIOCAMPISTAS: Erik Lira, Luis Romo, Luis Chávez, Obed Vargas, Álvaro Fidalgo, Orbelín Pineda, Gilberto Mora, Brian Gutiérrez

DELANTEROS: Roberto Alvarado, César Huerta, Julián Quiñones, Alexis Vega, Raúl Jiménez, Armando González, Santiago Giménez, Guillermo Martínez

Pedalean por la historia y la naturaleza de Juana Moza en exitosa ruta turística

GILLIAN LEMUS
Tuxpan, Veracruz

Con la participación de ciclistas provenientes de Tuxpan y municipios vecinos, se llevó a cabo una ruta turística y recreativa por la comunidad de Juana Moza, una actividad que combinó deporte, convivencia y promoción de los atractivos históricos, culturales y naturales de la región.

Durante el recorrido, las y los participantes tuvieron la oportunidad de visitar diversos sitios emblemáticos de la comunidad, entre ellos la piedra grabada que resguarda vestigios de los primeros asentamientos, una antigua casa en ruinas con valor histórico y un plantío de lichis, además de disfrutar de los paisajes que caracterizan esta zona del municipio.

La actividad fue organizada de manera coordinada entre la Regiduría Tercera, la Dirección de Turismo y la Dirección del Deporte, con el objetivo de fortalecer el turismo local, fomentar la convivencia familiar y promover la práctica del ciclismo recreativo como una alternativa saludable de esparcimiento.

Autoridades organizadoras destacaron la importancia de impulsar este tipo de eventos, que permiten a visitantes y habitantes conocer la riqueza cultural y natural de las comunidades tuxpeñas, al tiempo que generan una mayor integración social.

Finalmente, se agradeció la hospitalidad de las y los habitantes de Juana Moza, así como la participación de todas las personas que contribuyeron al éxito de esta experiencia, que reafirma el potencial turístico y recreativo de la región.

Culmina con éxito Primer Estatal de Cachibol en San Andrés Tuxtla

REDACCIÓN NORESTE
San Andrés Tuxtla, Veracruz

Cientos de deportistas provenientes de distintos municipios de Veracruz participaron en el Primer Torneo Estatal de Cachibol.

Participantes de Banderilla, Minatitlán, Xalapa, Orizaba, Acayucan, Poza Rica, Córdoba, Potrero, Boca del Río, Coatzintla, Cosoleacaque y Veracruz, formaron parte de esta justa deportiva llevada a cabo durante dos días teniendo a San Andrés Tuxtla como sede.

El director de Identidad y Convivencia, Víctor Hugo Gómez Santos, señaló que el Ayuntamiento ha mantenido desde el día uno el compromiso de impulsar las actividades deportivas atrayendo torneos de diferentes disciplinas.

Asimismo, destacó que este tipo de eventos no solo promueven la activación física y la sana convivencia, sino que también generan una importante derrama económica para el municipio a través de la ocupación hotelera, el consumo en restaurantes y el comercio local.

Con la realización de este Primer Estatal de Cachibol, San Andrés Tuxtla reafirma su vocación como sede de eventos deportivos de gran relevancia, fortaleciendo la convivencia entre municipios y proyectando a la ciudad como un referente para la organización de competencias estatales y regionales.

www.noreste.net
Lunes 01.06.2026
¡NR!
¡Nota Roja!

Aseguran camioneta robada con cartuchos y ponchallantas en Poza Rica

REDACCIÓN NORESTE
POZA RICA, VERACRUZ

Una intensa movilización policiaca se registró la tarde de este domingo en la calle Pozo 126 de la colonia La Yanga, en Poza Rica, luego del aseguramiento de una camioneta presuntamente relacionada con actividades ilícitas.

De acuerdo con los primeros reportes, elementos de seguridad localizaron una camioneta color gris con placas de circulación YGX-744-C del estado de Veracruz, la cual contaba con reporte de robo vigente. La unidad fue ubicada en condiciones sospechosas y posteriormente asegurada por las autoridades.

Durante la inspección del vehículo, los elementos policiacos encontraron varios cartuchos calibre .223 marca Águila, así como diversos artefactos conocidos como ponchallantas, objetos que también fueron asegurados como parte de las investigaciones.

De manera preliminar, trascendió que la unidad podría haber sido utilizada para la comisión de algún delito, incluso un posible plagio; sin embargo, esta información no ha sido confirmada oficialmente por las autoridades encargadas de la investigación.

Testigos señalaron que presuntos hombres armados habrían abandonado la camioneta antes de la llegada de las corporaciones de seguridad. Hasta el momento no se reportan personas detenidas ni se conoce el paradero de los posibles involucrados.

La unidad, los cartuchos y los demás indicios quedaron a disposición de las autoridades competentes, quienes integrarán la carpeta de investigación correspondiente para determinar la procedencia de los objetos asegurados y deslindar responsabilidades.

Se espera que en las próximas horas las autoridades emitan información oficial sobre este operativo y los avances de las investigaciones en torno a este caso.

Localizan cuerpo sin vida de un hombre en el río Cazones

REDACCIÓN NORESTE
Poza Rica, Veracruz

La tarde de este domingo fue localizado el cuerpo sin vida de un hombre en las aguas del río Cazones, en las inmediaciones del puente Cazones II, generando la movilización de corporaciones de seguridad y personal de servicios periciales.

De acuerdo con los primeros reportes, el hallazgo fue realizado por elementos del Ejército Mexicano que se encontraban realizando recorridos de vigilancia en la zona. Trascendió que la víctima presuntamente habría fallecido por ahogamiento, aunque serán las autoridades correspondientes quienes determinen las causas exactas del deceso.

Tras el reporte, autoridades de los distintos niveles de gobierno acudieron al lugar para acordonar el área y facilitar las labores de investigación, manteniendo coordinación con peritos criminalistas encargados de realizar las diligencias correspondientes.

Personal de Servicios Periciales inició el procesamiento de la escena, mientras que representantes de la funeraria Caro Benavides realizaron las maniobras para el levantamiento y traslado del cuerpo al Servicio Médico Forense, donde se practicarán los estudios de ley.

Hasta el cierre de esta edición, la víctima permanecía en calidad de desconocida, ya que no se había logrado establecer su identidad. Sin embargo, se espera que en las próximas horas familiares puedan acudir a reconocer el cuerpo o que las investigaciones permitan obtener información sobre su identidad.

Las autoridades continúan con las indagatorias para esclarecer las circunstancias en las que ocurrió este lamentable hecho y determinar si existen elementos adicionales relacionados con el caso.

Adolescente se ahoga en playa Mis Amores

ELÍ MARTÍNEZ
Poza Rica, Veracruz

Una tragedia enluta a una familia originaria del Estado de México luego de que un adolescente de apenas 15 años de edad perdiera la vida la tarde del domingo al ser arrastrado por la fuerte corriente mientras nadaba en la playa Mis Amores, en este puerto tuxpeño.

La víctima fue identificada como Axel Gustavo N., quien tenía su domicilio en Ecatepec, Estado de México. De acuerdo con los primeros reportes, el menor ingresó al mar para nadar, pero en cuestión de minutos fue jalado mar adentro por la fuerza de la corriente, provocando momentos de angustia entre quienes se encontraban en la zona.

Testigos señalaron que salvavidas voluntarios reaccionaron de inmediato al percatarse de la emergencia y se internaron en el agua para intentar rescatarlo. Sin embargo, pese a los esfuerzos realizados, ya nada pudieron hacer para salvarle la vida y únicamente lograron recuperar el cuerpo para llevarlo hasta la orilla.

Paramédicos de Protección Civil arribaron al sitio y tras revisar al adolescente confirmaron que ya no contaba con signos vitales, generando escenas de dolor entre familiares y personas que presenciaron el lamentable hecho.

Elementos de la Policía Municipal actuaron como primeros respondientes y, con apoyo de personal del Ejército Mexicano, procedieron al acordonamiento del área para preservar la escena, mientras continuaban las diligencias correspondientes por parte de las autoridades.

Más tarde arribaron efectivos de la Secretaría de Marina, Policía Estatal y corporaciones de auxilio para tomar conocimiento de los hechos y brindar apoyo a los familiares. El hermano del menor, identificado como Inocencio N., de 22 años, permaneció en el lugar durante las diligencias realizadas por policías ministeriales y peritos criminalistas, quienes finalmente ordenaron el levantamiento del cuerpo y su traslado al Servicio Médico Forense (SEMEFO) para los procedimientos de ley

Automóvil queda semivolcado tras impactarse contra cable de tensión en PR

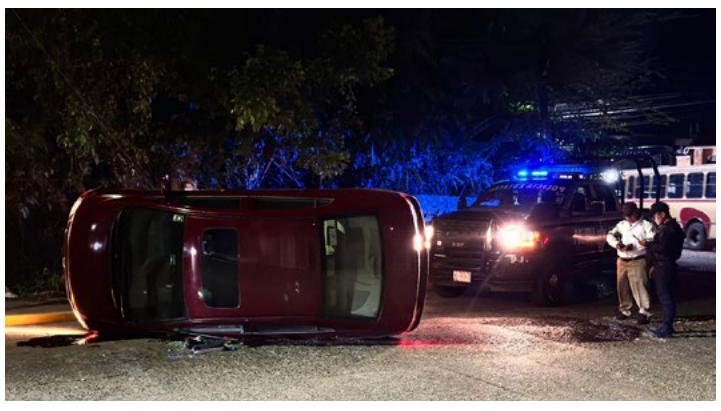

REDACCIÓN NORESTE
Poza Rica, Veracruz

Un automóvil Honda Civic color rojo, con placas de circulación del estado de Veracruz, terminó semivolcado la tarde de este domingo sobre la calle Ferrocarril de la colonia Aviación Vieja, generando la movilización de autoridades de vialidad.

De acuerdo con los primeros reportes, la unidad presuntamente se impactó contra un cable de tensión, situación que habría provocado que el conductor perdiera el control y el vehículo quedara recostado sobre uno de sus costados.

Al arribo de las autoridades, el automóvil se encontraba abandonado, ya que el conductor presuntamente se dio a la fuga tras el percance, por lo que se desconoce si resultó lesionado o las circunstancias que rodearon el accidente.

Peritos de Tránsito del Estado acudieron al lugar para realizar las diligencias correspondientes, tomar conocimiento de los hechos y determinar las posibles causas del incidente.

La unidad fue asegurada mientras se efectuaban los trabajos periciales y las maniobras necesarias para retirarla de la vía pública, sin que se reportaran personas lesionadas en el lugar.

Las autoridades continuarán con las investigaciones para localizar al propietario del vehículo y esclarecer los hechos que derivaron en este accidente.