Poza Rica, Veracruz, México

09 de Septiembre de 2026, Año 23 Número 9078

noreste.net
@noreste_net
/noreste.net

NORESTE
DIARIO REGIONAL INDEPENDIENTE

# Veracruz reduce 14.1% el promedio diario de homicidios dolosos

Veracruz registró una reducción de 14.1 por ciento en el promedio diario de homicidios dolosos, al comparar el periodo enero-agosto de 2025 con el mismo lapso de 2026, de acuerdo con información presentada por el Secretariado Ejecutivo del Sistema Nacional de Seguridad Pública (SESNSP).

Durante la Conferencia del Pueblo, la titular del SESNSP, Marcela Figueroa Franco, informó que la entidad se mantiene fuera de los siete estados que concentran el 49.3 por ciento de los homicidios dolosos registrados en el país durante los primeros ocho meses del año. P.8A

## Controlan incendio en zapatería de Veracruz

Bomberos municipales sofocaron un incendio registrado la mañana de este martes en la zapatería D'Yobal, ubicada sobre la avenida Independencia, entre Ocampo y Canal, en el Centro Histórico de Veracruz. P.1NR

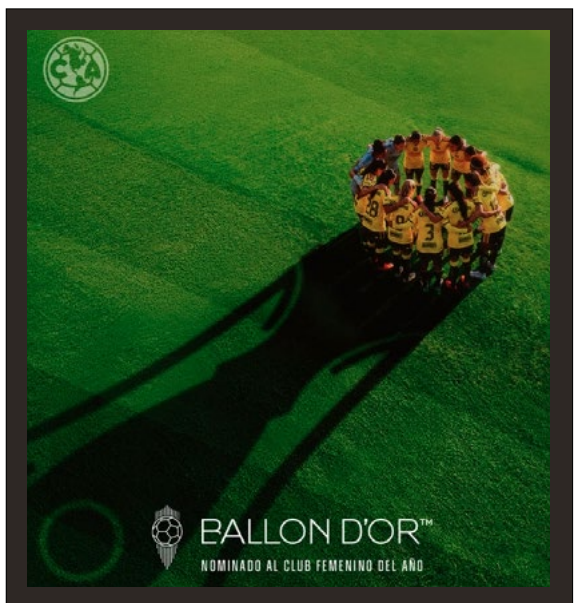


## América Femenil, primer equipo mexicano nominado al Balón de Oro

El América Femenil se convierte en el primer equipo mexicano y primero fuera de Europa en ser nominado al Balón de Oro, en la categoría a mejor club del año. El anuncio se dio durante las primeras horas de este martes 8 de septiembre, cuando se revelaron a todos los nominados en las distintas categorías. Con ello, la escuadra azulcrema se convierte en el primer equipo mexicano en aparecer en las nominaciones a lo mejor de la temporada en el Balón de Oro. P.1M

## Reconocen a personas que concluyeron sus estudios del IVEA

En el marco del Día Internacional de la Alfabetización, el Gobierno de Poza Rica y el Instituto Veracruzano de Educación para los Adultos (IVEA) reconocieron a personas que concluyeron sus procesos educativos con la entrega de constancias de alfabetización y certificados de primaria y secundaria. P.3A

## El DIF de Coatzintla fortalece la alimentación de las niñas y niños

Con el compromiso de contribuir al bienestar y desarrollo integral de la niñez, el DIF Municipal de Coatzintla, encabezado por su presidenta, Carolina Alanís, continúa sumando acciones en beneficio de las comunidades del municipio. A través del Departamento de Asistencia Alimentaria, se llevó a cabo la entrega de desayunos fríos. P.7A

## Rehabilitan calle principal de Ignacio Allende en Papantla

Con el objetivo de mejorar las vías de comunicación y facilitar el traslado de habitantes, productos y servicios, el Ayuntamiento destinó recursos públicos para la rehabilitación de la calle principal de la comunidad de Ignacio Allende, en el llano papanteco. P.5A

NORESTE
Miércoles 09.09.2026
www.noreste.net

# CRIT Veracruz prepara cena de gala para fortalecer recaudación del Teletón

El evento se realizará el sábado 3 de octubre en El Árbol Salón y Jardín de Eventos, con un donativo de mil 250 pesos por boleto.

ISAAC CARBALLO
Poza Rica, Veracruz

Integrantes del Consejo Local Benefactor del CRIT Veracruz anunciaron la realización de una cena de gala el próximo sábado 3 de octubre, como su primera actividad de recaudación en apoyo a la institución y como parte de los esfuerzos rumbo al evento Teletón que se llevará a cabo el 10 de octubre en el domo de la Plaza Cívica de Poza Rica.

Ángel René Zavaleta Mora, director del Centro de Rehabilitación e Inclusión Infantil Teletón Veracruz, destacó que el Consejo Local fue conformado este año con la participación de empresarios, líderes sociales y representantes de distintos sectores de Poza Rica y la región, con el propósito de apoyar las labores de difusión y recaudación en beneficio de las niñas, niños y familias que reciben atención en el CRIT.

La presidenta del Consejo Local, Oriana de la Huerta, informó que la cena comenzará a las 19:00 horas en El Árbol Salón y Jardín de Eventos, con un donativo de mil 250 pesos por persona. La velada incluirá una experiencia gastronómica de tres tiempos, con la participación de los chefs invitados Lalo Carrera, Lucero Monroy, Ramses Gracia, Mario Cuervo y Luis Miguel García, además de música en vivo para amenizar el encuentro.

Los organizadores señalaron que la cena representa una oportunidad para disfrutar de una noche de convivencia, pero principalmente para contribuir a una causa que busca transformar la vida de niñas y niños con discapacidad. Los recursos obtenidos serán destinados a fortalecer las acciones del CRIT Veracruz dentro de la campaña de recaudación de este año.

El Consejo Local Benefactor invitó a empresarios, familias y sociedad en general a sumarse a esta actividad y adquirir sus boletos, con los que podrán contribuir directamente a la causa. Los interesados pueden solicitar información y boletos a través de los integrantes del Consejo Local; la meta es reunir a la comunidad en torno al trabajo que realiza el CRIT Veracruz y mantener el respaldo de Poza Rica a esta institución.

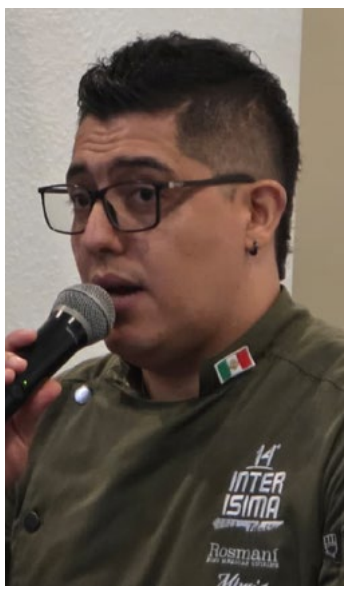

# Llevarán programa de alfabetización del IVEA a colonias con mayor rezago en Poza Rica

El Gobierno Municipal se sumará a las acciones del instituto para atender inicialmente sectores de la zona norte como Cerro del Mesón, 27 de Enero y

ISAAC CARBALLO
Poza Rica, Veracruz

El Gobierno Municipal de Poza Rica y el Instituto Veracruzano de Educación para los Adultos (IVEA) pondrán en marcha un programa para acercar servicios de alfabetización y educación básica a las colonias donde se concentra el mayor rezago educativo, informó la presidenta municipal Adanely Rodríguez Rodríguez.

La alcaldesa explicó que, a través de la Dirección de Educación, el Ayuntamiento se incorporará a los trabajos que desarrolla el IVEA, institución que previamente realizó un estudio para identificar las zonas con mayores necesidades educativas dentro del municipio. La estrategia contempla llevar las oportunidades de estudio directamente a las colonias y no limitar la atención únicamente a los adultos mayores.

De acuerdo con Rodríguez Rodríguez, la primera etapa del programa se enfocará en Cerro del Mesón, 27 de Enero y Mecánicos de Piso, además de otros sectores de la zona norte de la ciudad, donde se detectó una mayor vulnerabilidad en materia educativa. La intención es que las personas que no han podido iniciar o concluir sus estudios tengan acceso a los servicios sin necesidad de trasladarse a otros puntos de la ciudad.

La colaboración también contempla acciones del IVEA en el Centro de Reinserción Social, donde se realizará la entrega de material para continuar con las actividades educativas dirigidas a las personas privadas de la libertad. La presidenta municipal destacó que la estrategia busca ampliar la cobertura y atender a sectores que enfrentan mayores dificultades para acceder a la educación.

Con este programa, el Ayuntamiento e IVEA buscan reducir el rezago educativo en Poza Rica mediante una atención focalizada en las zonas previamente identificadas. Rodríguez Rodríguez señaló que los trabajos iniciarán oficialmente en los próximos días y reiteró que la prioridad será llevar estos servicios a las colonias donde existe una mayor necesidad.

# Convocan a jóvenes de Coatzintla a tramitar su cartilla de identidad militar

GILLIAN LEMUS
Coatzintla, Veracruz

La Junta Municipal de Reclutamiento de Coatzintla hizo un llamado a los jóvenes de la clase 2008 y remisos para que realicen oportunamente el trámite de su Cartilla de Identidad Militar.

Las autoridades municipales informaron que los interesados tienen hasta el 15 de octubre de 2026 para acudir a la Junta Municipal de Reclutamiento y presentar la documentación requerida para completar el proceso.

El llamado está dirigido principalmente a quienes pertenecen a la clase 2008, así como a los jóvenes considerados remisos, con el objetivo de que cumplan en tiempo y forma con este trámite.

Las autoridades exhortaron a los interesados a no esperar hasta los últimos días, y acudir con su documentación completa para evitar contratiempos durante el proceso de registro.

La Cartilla de Identidad Militar constituye un documento oficial relacionado con el cumplimiento de las obligaciones establecidas en materia del Servicio Militar Nacional.

Para mayores informes, los jóvenes pueden acudir directamente a la Junta Municipal de Reclutamiento de Coatzintla, donde se les proporcionará orientación sobre los requisitos y el procedimiento correspondiente.

La fecha límite para realizar el trámite es el 15 de octubre de 2026.

DIRECTORIO NORESTE

**Julio C. Domínguez Canales**
DIRECTOR GENERAL

**Jaime Patiño Cienfuegos**
ADMINISTRADOR GENERAL

**Silvia Buis Gibb**
DIRECTORA EDITORIAL

**Dominique Domínguez Buis**
DIRECTORA DE RELACIONES PÚBLICAS Y PUBLICIDAD

**Judith González**
COORDINADORA DE EDICIÓN

**Diana V. García Valencia**
GERENTE ADMINISTRATIVO

**Antonio Solís**
COORDINADOR WEB

**Francisco Rabia Hernández**
FACTURACIÓN Y COBRANZA

**Javier del Ángel Azuara**
**In Memoriam**
PRENSA

CONSEJO EDITORIAL
**Rossy Acuña Rendón +**
**Enrique Fernández Ramírez**
**Alfonso Girón González**
**Guillermina Ortega Vargas**
**José Paz Garrocho**
**Dulce María Rodríguez Villa**
**Adalberto Ruiz Mojica +**
**Ricardo Ruiz Ríos +**
**Luis M. Villegas Salgado**
**Rebeca Fernández Álvarez**

CONSEJO DE ADMINISTRACIÓN
**Jaime Patiño**
**Silvia Buis**
**Julio Domínguez**
**Verónica Patiño**
**Liliana Patiño**

MIEMBROS DE LA SOCIEDAD INTERNACIONAL DE PRENSA

ASOCIACIÓN MEXICANA DE EDITORES DE PERIÓDICOS

La fuerza de la palabra escrita
CIRCULACIÓN CERTIFICADA POR:
**Inmark, Informática y Marketing, SA**

EDITOR RESPONSABLE
**Silvia Buis Gibb**

**Certificado de Reserva de Derechos al Uso Exclusivo de Título 04-2017-013119013600-101 expedido el 25 de Enero de 2016 por la Dirección de Reservas de Derechos del Instituto Nacional del Derecho de Autor de la Secretaría de Educación Pública. Certificado de Licitud de Título 14123 y Certificado de licitud de Contenido 11696, expedidos el 31 de Julio de 2008 por la Comisión Calificadora de Publicaciones y Revistas Ilustradas de la Secretaría de Gobernación. Impreso y distribuido por Editorial Noreste S.A. de C.V.**

OFICINAS GENERALES, TALLERES Y DISTRIBUCIÓN
**Calle 16 de Oriente s/n, Col. Obrera, Poza Rica, Ver. C. P. 93260**
CONMUTADOR Y FAX
**782.824.94.44**

E-MAIL.
**noresteinformacionpozarica@gmail.com**
**publicidadnoreste@gmail.com**

# Reconocen a personas que concluyeron sus estudios durante el Día Internacional de la Alfabetización

ISAAC CARBALLO
Poza Rica, Veracruz

En el marco del Día Internacional de la Alfabetización, el Gobierno de Poza Rica y el Instituto Veracruzano de Educación para los Adultos (IVEA) reconocieron a personas que concluyeron sus procesos educativos con la entrega de constancias de alfabetización y certificados de primaria y secundaria.

Durante el acto, realizado en La Quinta de los Abuelos, la presidenta municipal Adanely Rodríguez Rodríguez destacó que aprender a leer y escribir representa una herramienta para ampliar las oportunidades de las personas, además de contribuir a reducir las condiciones de desigualdad y rezago social.

La alcaldesa señaló que quienes retoman sus estudios, sin importar su edad o las circunstancias que hayan enfrentado, demuestran que nunca es tarde para alcanzar nuevas metas. Subrayó que la educación también permite fortalecer la independencia, seguridad y participación de las personas en los ámbitos familiar, social y productivo.

Rodríguez Rodríguez reconoció además el trabajo de maestras, maestros, asesores y personal del IVEA, al considerar que su acompañamiento es fundamental para que más personas puedan concluir una etapa educativa. En el evento también participaron autoridades del instituto y representantes del sector educativo.

Afirmó que el Gobierno Municipal continuará sumando esfuerzos con las instituciones educativas para acercar oportunidades a la población y evitar que personas queden fuera de los servicios de educación. En el acto también estuvieron presentes la titular del Instituto Veracruzano de Educación para los Adultos (IVEA), Monserrat Castellanos Alejandre, y la presidenta del DIF Municipal, Concepción Rodríguez.

## Poza Rica refuerza a su Policía Municipal con patrullas, motocicletas y nuevo equipo

La corporación será sometida a evaluaciones de control y confianza, mientras se prepara una convocatoria para incorporar más elementos con mejores salarios.

ISAAC CARBALLO
Poza Rica, Veracruz

El Gobierno Municipal de Poza Rica reforzará a la Policía Municipal con la entrega de cuatro patrullas, seis motocicletas, uniformes y equipo táctico, como parte de las acciones para mejorar la capacidad operativa de la corporación y fortalecer las labores de vigilancia y proximidad en la ciudad.

La presidenta municipal Adanely Rodríguez Rodríguez informó que las unidades ya se encuentran listas para ser entregadas, mientras que elementos de la corporación son sometidos a exámenes psicológicos y al proceso de control y confianza. Señaló que quienes no cumplan con estos requisitos tendrán que ser dados de baja, por lo que actualmente se realiza una revisión detallada de la plantilla policial.

Como parte de esta estrategia, el Ayuntamiento también prepara un incremento salarial para los policías municipales, con la intención de homologar sus percepciones con las de los elementos estatales. La alcaldesa adelantó que próximamente se emitirá una convocatoria para contratar a más policías bajo este nuevo esquema, incluyendo a elementos provenientes de otros municipios, siempre que cumplan con los requisitos y acrediten los exámenes de control y confianza.

Rodríguez Rodríguez destacó que el objetivo es contar con una Policía Municipal mejor equipada y preparada para atender las tareas que corresponden a una corporación de proximidad. Además de las patrullas y motocicletas, los agentes recibirán nuevos uniformes y equipo táctico, con lo que se busca mejorar sus condiciones de trabajo y fortalecer la atención de las necesidades de seguridad que competen directamente al municipio.

La presidenta municipal sostuvo que su administración continuará realizando ajustes y acciones para dignificar a la corporación, al tiempo que se trabaja en otros aspectos

relacionados con la seguridad, como la recuperación de espacios públicos y el mejoramiento de la iluminación. En este sentido, señaló que el próximo lunes iniciará la transformación del espacio de Garibaldi, donde se pretende generar actividades de convivencia familiar y juvenil bajo condiciones de seguridad.

NORESTE
Miércoles 09.09.2026
www.noreste.net

# Comienza pago de finiquitos a trabajadores del ingenio San Pedro

IVÁN SÁNCHEZ
Veracruz, Veracruz

El pago de finiquitos a trabajadores del ingenio San Pedro comenzó y registra un avance aproximado del 70 por ciento, informó Luis Arturo Santiago Martínez, secretario del Trabajo de Veracruz.

El funcionario indicó que alrededor de 233 empleados, entre sindicalizados y personal de confianza, ya fueron atendidos dentro del proceso de liquidación. Durante el viernes se efectuaron cerca de 80 trámites.

Aseguró que los pagos se realizan conforme a la legislación laboral y estimó que la liquidación de la plantilla deberá concluir durante esta semana.

"Con el día de ayer ya avanzamos como el 70 por ciento. En esta semana terminaremos", expresó Santiago Martínez.

Una vez terminada esta etapa comenzará el proceso para recontratar al personal, aunque primero deberá definirse la figura jurídica mediante la cual el Gobierno de Veracruz administre y se hará cargo de la operación de la fábrica.

El secretario aseguró que existe el compromiso de ofrecer nuevamente empleo a los trabajadores, aunque algunos podrían decidir no incorporarse porque consideran terminado su ciclo laboral.

"Se van a recontratar, ese es un compromiso; nada más tenemos que esperar que encontremos la forma jurídica del ingenio y se le va a dar apertura a todos", señaló.

Santiago Martínez evitó precisar cuántos empleados serán necesarios en la nueva etapa, pues explicó que esa decisión corresponderá a la futura administración del ingenio.

El Gobierno estatal busca mantener en funcionamiento la fábrica ubicada en Lerdo de Tejada para conservar las fuentes laborales, recibir la caña producida en la región y preparar la próxima zafra.

# Tromba desprende láminas y rayo daña torre en Alvarado

IVÁN SÁNCHEZ
Alvarado, Veracruz z

Una tromba registrada durante esta mañana de martes desprendió láminas en la zona de aliñadores de pescado, mientras que un rayo dañó una torre eléctrica cerca de la caseta con dirección a Lerdo de Tejada.

El alcalde de Alvarado, Alberto Ángel Cobos, aclaró que el fenómeno fue reportado inicialmente como un tornado, aunque Protección Civil indicó que técnicamente corresponde a otro tipo de formación meteorológica.

Las principales afectaciones ocurrieron cerca de las pescaderías y del mercado municipal, donde se encuentran aproximadamente 10 mesas utilizadas por personas dedicadas a retirar las escamas de los peces.

Entre 20 y 30 trabajadores podrían haber resultado afectados por el desprendimiento de las estructuras, aunque no se reportaron personas lesionadas.

"Solamente tenemos daños materiales en algunas láminas", señaló el presidente municipal, quien aseguró que el Ayuntamiento apoyará a los trabajadores para reponerlas.

Las precipitaciones se prolongaron durante aproximadamente 30 minutos y provocaron acumulaciones de agua. Personal de Protección Civil, Limpia Pública, Parques y Jardines realizó trabajos para retirar basura de las alcantarillas.

El nivel del agua descendió minutos después y comenzó a escurrir de manera natural; sin embargo, el alcalde reconoció que algunos desagües son demasiado pequeños y deberán ampliarse en próximos programas de obra.

Respecto a la torre dañada, el Ayuntamiento notificó a la Comisión Federal de Electricidad para que envíe una cuadrilla. Hasta el momento no se ha precisado cuántos usuarios quedaron sin energía, aunque la afectación podría concentrarse en la zona sur de Alvarado.

# Puente Nacional blinda a su niñez e imparten talleres de prevención contra la violencia sexual en primarias

ALEJANDRO ÁVILA
Puente Nacional, Veracruz z

Con el propósito de dotar a las nuevas generaciones de herramientas prácticas para identificar riesgos y prevenir la violencia sexual, el Centro LIBRE y el Instituto Municipal de la Mujer (IMM) de Puente Nacional llevaron a cabo una jornada de orientación en la escuela primaria José Azueta, ubicada en la cabecera municipal.

Ubicado en la región central del estado de Veracruz, el municipio de Puente Nacional ha impulsado de manera prioritaria la creación de redes de apoyo y proximidad social para proteger a los sectores más vulnerables. En este marco, la actividad fue respaldada por el Ayuntamiento encabezado por la alcaldesa Bibiana Báez, logrando reunir a cerca de 40 estudiantes y madres de familia en un espacio de diálogo abierto y formativo.

Durante las sesiones, los asistentes abordaron ejes fundamentales como el reconocimiento de situaciones de riesgo, el establecimiento de límites personales, la identificación de conductas que vulneran la integridad infantil y la activación de rutas claras para pedir ayuda oportuna a los adultos o autoridades correspondientes.

Erika Gutiérrez, directora del Instituto Municipal de la Mujer, destacó la relevancia de la coordinación institucional con el Centro LIBRE para descentralizar la información y llevarla directamente a las aulas y hogares.

Asimismo, agradeció el compromiso y la sensibilidad del personal operativo, subrayando que la seguridad infantil exige la corresponsabilidad entre gobierno, docentes, madres, padres y el propio alumnado.

"Trabajar en equipo por nuestras infancias siempre da los mejores frutos", expresó la funcionaria al recalcar que estas charlas otorgan voz a los menores para alzarla ante cualquier amenaza a su integridad.

Por su parte, el Ayuntamiento de Puente Nacional reiteró que la protección de niñas, niños y adolescentes no debe ser un esfuerzo aislado, sino una política permanente que mantenga el acercamiento de información preventiva en todas las comunidades escolares de la demarcación.

# Rehabilitan calle principal de Ignacio Allende

DELHY GALICIA
Papantla, Veracruz

Con el objetivo de mejorar las vías de comunicación y facilitar el traslado de habitantes, productos y servicios, el Ayuntamiento destinó recursos públicos para la rehabilitación de la calle principal de la comunidad de Ignacio Allende, en el llano papanteco.

Durante un recorrido por la obra, el alcalde Mtro. Gonzalo Flores Castellanos destacó las condiciones de la vialidad, al señalar que se trata de una calle amplia y bien trazada, con características que permiten una mejor movilidad para quienes diariamente transitan por esta comunidad.

El presidente municipal afirmó que su administración continuará dando prioridad a la rehabilitación de caminos y carreteras, debido al rezago que existe en distintas zonas rurales del municipio.

Subrayó que contar con vías de comunicación en mejores condiciones representa una herramienta fundamental para impulsar el desarrollo de las comunidades.

Habitantes de Ignacio Allende señalaron que la obra facilitará principalmente el traslado de maestros, trabajadores y familias, además del ingreso de productos y mercancías, por lo que reconocieron que la rehabilitación representa una mejora importante para las actividades cotidianas de la población.

Flores Castellanos también informó que durante la supervisión se recibieron algunos comentarios y observaciones por parte del comité de obra, mismos que fueron tomados en cuenta para realizar los ajustes necesarios y procurar que los trabajos sean entregados con la calidad correspondiente.

# Refuerzan acciones de prevención y detección oportuna de enfermedades

DELHY GALICIA
Papantla, Veracruz

Habitantes de la colonia Emiliano Zapata tuvieron acceso a servicios y acciones preventivas durante una jornada de salud enfocada en la detección oportuna, con la participación de personal médico, Vectores y autoridades municipales.

En esta actividad estuvo presente el Regidor Segundo, Lic. Hugo Humberto Cruz, quien acompañó las acciones dirigidas a las familias de este sector y destacó la importancia de acercar los servicios de salud a las colonias del municipio.

Durante la jornada se ofrecieron servicios, orientación y acciones de prevención, con la finalidad de fomentar entre la población el cuidado de la salud y la detección temprana de posibles padecimientos.

De manera especial, se reconoció la participación del Centro de Salud Emiliano Zapata, a cargo de la Dra. Blanca Estela Moreno Molina, por impulsar este tipo de actividades que permiten mantener un contacto cercano con los habitantes y fortalecer las medidas preventivas.

La participación de autoridades municipales y personal del sector salud permitió fortalecer la coordinación con los representantes comunitarios para continuar promoviendo actividades que contribuyan al bienestar de las familias papantecas.

# Cateo en la calle Florida provoca retraso en entrada escolar

DELHY GALICIA
Papantla, Veracruz

La presencia de elementos de seguridad y el despliegue de un operativo provocaron incertidumbre entre padres de familia y alumnos de la escuela primaria Francisco Javier Clavijero, debido a que las acciones se desarrollaron sobre la calle Florida, a escasos metros del plantel educativo.

De acuerdo con la información obtenida, elementos de la Policía de Investigación acudieron al sitio con una orden de cateo relacionada con un posible punto de venta de drogas.

La movilización incluyó el establecimiento de un amplio perímetro de seguridad que alcanzó parte de las inmediaciones de la institución educativa, situación que generó preocupación entre los padres de familia que arribaban con sus hijos para iniciar la jornada escolar.

Ante el operativo, la entrada de los estudiantes fue retrasada inicialmente por los directivos de la primaria, mientras se mantenía el despliegue de las corporaciones de seguridad en la zona.

En la esquina de las calles Florida y Xalapa, algunos padres de familia señalaron que no recibieron información directa por parte de los elementos que permanecían en el lugar, por lo que varios decidieron retirarse con sus hijos y regresar posteriormente a sus domicilios.

Otros padres optaron por permanecer en las inmediaciones a la espera de indicaciones por parte de la escuela.

Posteriormente, la dirección del plantel informó, mediante la Sociedad de Padres de Familia, que el acceso sería permitido, una vez que concluyeran las acciones de seguridad y los elementos se retiraran del sitio.

Finalmente, el horario anunciado se cumplió y los estudiantes que permanecieron en espera pudieron ingresar al plantel, sin embargo, para entonces varios alumnos ya habían regresado a sus hogares debido a la incertidumbre generada por el operativo.

# Padres de familia toman la primaria María Gutiérrez por falta de intendente

## Más de 350 alumnos se ven afectados

DELHY GALICIA
Papantla, Veracruz

Un grupo de padres de familia de una escuela primaria María Gutiérrez tomó las instalaciones del plantel ante la falta de intendente, situación que aseguran afecta directamente la higiene y la salud de sus hijos.

Los inconformes con pancartas en mano dirigen mensajes a la Secretaria de Educación de Veracruz, Raquel Bonilla: "Queremos solución inmediata, exigimos intendente", en demanda de una respuesta urgente por parte de las autoridades educativas.

Como medida de protesta, los padres se apostaron sobre la calle 5 de Mayo, la cual bloquearon, impidiendo el acceso al plantel y de los vehículos m

Los manifestantes advirtieron que la toma de la escuela continuará hasta que les den una solución inmediata, pues señalan que son más de 350 alumnos los que se ven afectados por la falta de personal de limpieza.

"Exigimos pronta respuesta, de lo contrario tomaremos la escuela de manera indefinida", expresaron los padres, quienes piden la intervención directa de la SEV para resolver el conflicto.

NORESTE
Miércoles 09.09.2026
www.noreste.net

# Refuerzan seguridad vial con trabajos de balizamiento en calles de Cazones

REDACCIÓN NORESTE
Cazones de Herrera, Veracruz

En atención a las instrucciones del presidente municipal, Humberto Olvera Torres, continúan las acciones para mejorar la seguridad vial en la cabecera municipal, mediante trabajos de balizamiento y pintura de señalamientos viales.

A través del personal de la Dirección de Tránsito y Vialidad, se realizaron labores sobre las calles Alberto García Soto y Reforma, con el propósito de mantener en mejores condiciones la señalización y contribuir a una circulación más segura.

Estas acciones buscan fortalecer la seguridad vial, mejorar la visibilidad de los señalamientos y brindar mayor protección tanto a peatones como a conductores que transitan diariamente por estas importantes vialidades.

El alcalde Humberto Olvera Torres reiteró que se continuará trabajando de manera permanente para mejorar los servicios y la infraestructura vial, con el objetivo de construir un Cazones más seguro, ordenado y con mejores condiciones para todas las familias.

# DIF Cazones destaca la importancia de la alfabetización para construir un mejor futuro

REDACCIÓN NORESTE
Cazones de Herrera, Veracruz

El Sistema Municipal para el Desarrollo Integral de la Familia (DIF) se sumó a la conmemoración del Día Internacional de la Alfabetización, una fecha que invita a reflexionar sobre la importancia de garantizar el acceso a la educación y al aprendizaje.

La presidenta del DIF Municipal, Vanessa Lizbeth Olvera Torres, destacó que aprender a leer y escribir representa mucho más que adquirir conocimientos, pues significa abrir puertas a nuevas oportunidades, fortalecer la autonomía de las personas y contribuir a la construcción de un mejor futuro.

En este marco, el organismo asistencial reafirmó su compromiso de impulsar acciones que promuevan la educación, el desarrollo integral y el aprendizaje a lo largo de la vida, especialmente entre quienes enfrentan mayores dificultades para acceder a estas oportunidades.

"Porque nunca es tarde para aprender", señaló Vanessa Lizbeth Olvera Torres, al reiterar que el DIF Municipal continuará trabajando en favor de las familias de Cazones, con el corazón por delante y con la convicción de que la educación es una herramienta fundamental para transformar vidas.

# Realizan limpieza y mantenimiento en cárcamo sanitario de El Paraíso

REDACCIÓN NORESTE
Cazones de Herrera, Veracruz

Desde primeras horas del día, personal municipal llevó a cabo trabajos de limpieza y mantenimiento en el cárcamo de bombeo sanitario del barrio El Paraíso, con el apoyo del camión Vactor para realizar estas importantes labores.

Estas acciones tienen como objetivo mantener en óptimas condiciones el funcionamiento del sistema de drenaje sanitario y prevenir posibles afectaciones a las familias de este sector.

Por instrucciones del presidente municipal, Humberto Olvera Torres, se continúa brindando atención oportuna a la infraestructura y los servicios públicos, atendiendo las necesidades de la población y mejorando las condiciones de los espacios y sistemas que benefician directamente a la ciudadanía.

Con estas labores, el Ayuntamiento de Cazones refrenda su compromiso de mantener un gobierno cercano, que trabaja todos los días por su gente y procura mejores condiciones de bienestar para las familias del municipio.

## Sorteos celebrados el martes 8 de septiembre de 2026

### Gana Gato

Sorteo No. 3059

5 4 3
2 1
5 1 5

Bolsa garantizada próximo sorteo $10 PESOS
**1 MILLÓN 250 MIL**

| LUGAR | ACIERTOS | GANADORES | PREMIO INDIVIDUAL |
|---|---|---|---|
| 1° | 8 líneas | ------ | ------ |
| 2° | 6 líneas | 6 | $20,894.83 |
| 3° | 5 líneas | 28 | $1,831.20 |
| 4° | 4 líneas | 111 | $986.07 |
| 5° | 3 líneas | 598 | $247.81 |
| 6° | 2 líneas | 3,156 | $55.09 |
| 7° | 1 línea | 26,918 | $10.00 |
| TOTALES | | 30,817 | $877,330.77 |

### Melate Retro 6/39

¡Felicidades al ganador con venta en línea!

Sorteo No. 1667

4 (NATURAL) 10 (NATURAL) 12 (NATURAL) 16 (NATURAL) 23 (NATURAL) 27 (NATURAL) 8 (ADICIONAL)

| LUGAR | ACIERTOS | GANADORES | PREMIO INDIVIDUAL |
|---|---|---|---|
| 1° | 6 Números naturales | 1 | $5'000,000.00 |
| 2° | 5 Números naturales y el adicional | 3 | $22,382.01 |
| 3° | 5 Números naturales | 53 | $480.36 |
| 4° | 4 Números naturales | 1,753 | $85.90 |
| 5° | 3 Números naturales | 21,035 | $21.51 |
| 6° | 2 Números naturales y el adicional | 15,126 | $16.13 |
| 7° | 1 Número natural y el adicional | 39,464 | $10.00 |
| TOTALES | | 77,435 | $6'334,273.04 |

$10 PESOS

BOLSA GARANTIZADA PRÓXIMO SORTEO **5 MILLONES**

### Chispazo de las tres

SORTEO NO. 12239 — $10 PESOS

6 8 11 13 19

| LUGAR | ACIERTOS | GANADORES | PREMIO INDIVIDUAL |
|---|---|---|---|
| 1° | 5 Números naturales | ------ | ------ |
| 2° | 4 Números naturales | 189 | $1,939.99 |
| 3° | 3 Números naturales | 4,188 | $46.74 |
| 4° | 2 Números naturales | 28,446 | $10.00 |
| TOTALES | | 32,823 | $846,865.23 |

### Chispazo Clásico

SORTEO NO. 12240

9 11 12 13 22

| LUGAR | ACIERTOS | GANADORES | PREMIO INDIVIDUAL |
|---|---|---|---|
| 1° | 5 Números naturales | 1 | $279,954.95 |
| 2° | 4 Números naturales | 294 | $898.01 |
| 3° | 3 Números naturales | 6,218 | $46.71 |
| 4° | 2 Números naturales | 43,618 | $10.00 |
| TOTALES | | 50,131 | $1'270,592.67 |

### Tris Multiplicador

**Mediodía** — SORTEO NO. 36603: 3 4 4 8 2 — GANADORES 12,321 — TOTAL A REPARTIR $700,959.69 — MULTIPLICADOR NO

**De las tres** — SORTEO NO. 36604: 8 5 0 6 4 — GANADORES 6,636 — TOTAL A REPARTIR $336,800.06 — MULTIPLICADOR NO

**Extra** — SORTEO NO. 36605: 4 2 7 2 4 — GANADORES 7,108 — TOTAL A REPARTIR $648,190.18 — MULTIPLICADOR NO

**De las siete** — SORTEO NO. 36606: 0 5 9 7 9 — GANADORES 9,489 — TOTAL A REPARTIR $448,944.25 — MULTIPLICADOR NO

**Clásico** — SORTEO NO. 36607: 5 0 0 2 4 — GANADORES 18,256 — TOTAL A REPARTIR $1'781,532.36 — MULTIPLICADOR NO

Sigue la transmisión en vivo de los sorteos a través de nuestro sitio **www.loterianacional.gob.mx** y en nuestras **redes sociales oficiales**: loterianacional.electronicos, @LN_electronicos y Lotería Nacional Sorteos Electrónicos. Para mayor información, consulte el reverso de su boleto o volante. Si hubiera alguna diferencia entre los resultados publicados y los oficiales estos últimos prevalecerán. Si desea tener una agencia de Lotería Nacional comuníquese al 5554820000 ext. 5400, 5402 y 5491 o contáctenos por correo electrónico en agencias@loterianacional.gob.mx. Solicitudes de información y atención al público a las extensiones de 5434 a la 5443.

# DIF Coatzintla fortalece la alimentación de niñas y niños en Guadalupe Victoria

GILLIAN LEMUS
Coatzintla, Veracruz

Con el compromiso de contribuir al bienestar y desarrollo integral de la niñez, el DIF Municipal de Coatzintla, encabezado por su presidenta, Carolina Alanís, continúa sumando acciones en beneficio de las comunidades del municipio.

A través del Departamento de Asistencia Alimentaria, se llevó a cabo la entrega de desayunos fríos en el Preescolar Estefanía Castañeda y la Primaria Emiliano Zapata, ambas instituciones ubicadas en la comunidad de Guadalupe Victoria.

Estas acciones buscan contribuir a una mejor alimentación de las niñas y niños durante su jornada escolar, fortaleciendo programas de asistencia que atienden las necesidades de las familias y favorecen el desarrollo de la comunidad estudiantil.

El DIF Municipal refrendó su compromiso de continuar acercando apoyos a las escuelas y comunidades de Coatzintla, trabajando de manera cercana y sensible para construir mejores condiciones de bienestar para la niñez.

"Sumando acciones por el bienestar de nuestra niñez", el organismo asistencial mantiene su labor de acompañamiento a las familias y de atención a los sectores que más lo necesitan.

# Ayuntamiento fortalece capacitación en Protección Civil rumbo al Simulacro Nacional 2026

GILLIAN LEMUS
Coatzintla, Veracruz

Como parte de las acciones permanentes para fortalecer la cultura de prevención y mejorar la capacidad de respuesta ante situaciones de emergencia, personal de las distintas áreas del H. Ayuntamiento participó en una capacitación teórico-práctica impartida por elementos de Protección Civil.

Durante la jornada, los trabajadores municipales recibieron instrucción sobre los diferentes tipos de extintores, su clasificación, funcionamiento y uso adecuado, además de conocer las medidas de seguridad indispensables para utilizarlos de manera correcta y segura.

Asimismo, se impartieron técnicas de atención para auxiliar a una persona en caso de atragantamiento, combinando los conocimientos teóricos con ejercicios prácticos que permitieron al personal reforzar sus habilidades y estar mejor preparado para actuar ante una eventual emergencia.

Estas actividades forman parte de la preparación rumbo al Simulacro Nacional 2026, programado para el próximo 19 de septiembre, con el objetivo de fortalecer los protocolos de actuación y fomentar una verdadera cultura de prevención entre quienes integran la administración municipal.

Con este tipo de capacitaciones, el Ayuntamiento refrenda su compromiso de contar con personal preparado y con los conocimientos necesarios para responder de manera oportuna ante cualquier contingencia.

La prevención es responsabilidad de todos; prepararse hoy permite responder mejor ante una emergencia mañana.

# Jornada de exámenes visuales y servicios de óptica llega a Coatzintla

GILLIAN LEMUS
Coatzintla, Veracruz

Con el objetivo de promover el cuidado de la salud visual y acercar servicios gratuitos a la ciudadanía, este 9, 10 y 11 de septiembre se llevará a cabo la Jornada de Exámenes Visuales y Servicios de Óptica.

Durante esta jornada, las personas podrán acceder a examen de la vista y diagnóstico completamente gratuitos, como parte de las acciones encaminadas a facilitar la detección oportuna de problemas visuales.

La ciudadanía interesada podrá consultar en la imagen informativa la sede correspondiente a cada día y acudir para recibir atención.

Las autoridades invitaron a la población a aprovechar esta jornada y recordar que cuidar la vista también es cuidar de uno mismo.

NORESTE
Miércoles 09 .09.2026
www.noreste.net

# Veracruz reduce 14.1% el promedio diario de homicidios dolosos

Está fuera de los siete estados que concentran cerca de la mitad de los casos registrados en el país.

REDACCIÓN NORESTE
Xalapa, Veracruz

Veracruz registró una reducción de 14.1 por ciento en el promedio diario de homicidios dolosos, al comparar el periodo enero-agosto de 2025 con el mismo lapso de 2026, de acuerdo con información presentada por el Secretariado Ejecutivo del Sistema Nacional de Seguridad Pública (SESNSP).

Durante la Conferencia del Pueblo, la titular del SESNSP, Marcela Figueroa Franco, informó que la entidad se mantiene fuera de los siete estados que concentran el 49.3 por ciento de los homicidios dolosos registrados en el país durante los primeros ocho meses del año.

Con base en la información reportada por las 32 fiscalías estatales, Veracruz concentró el 4.7 por ciento del total nacional, con 549 casos registrados entre enero y agosto.

Los siete estados que concentraron el 49.3 por ciento de los homicidios dolosos a nivel nacional son: Guanajuato encabezó la lista con 8.5%, seguido de Baja California, con 8.4%; Chihuahua, con 8%; Sinaloa, con 7.5%; Estado de México, con 6.1%; Guerrero, con 5.6%, y Morelos, con 5.3%.

La disminución del promedio diario refleja los resultados de las acciones desarrolladas en el marco de la Estrategia Nacional de Seguridad Pública y de la coordinación permanente entre las instituciones que integran el Gabinete de Seguridad y el Gobierno de Veracruz.

A nivel nacional la presidenta de México, Claudia Sheinbaum Pardo, destacó una disminución histórica del 53 por ciento en los homicidios dolosos a dos años de gobierno, al pasar de un promedio diario de 86.9 en septiembre de 2024 a 40.8 en agosto de 2026, lo que representa 46 homicidios menos diarios, siendo el agosto más bajo desde 2015.

# El CRIT de Minatitlán, la obra más importante de la administración estatal: Rocío Nahle

LINDA DÍAZ
Xalapa, Veracruz

La gobernadora de Veracruz, Rocío Nahle García, calificó la construcción del Centro de Rehabilitación e Inclusión Infantil Teletón (CRIT) en el municipio de Minatitlán como el proyecto de infraestructura más trascendental e importante de su gestión.

Durante una entrevista, la mandataria estatal destacó que este centro médico y de rehabilitación representará un alivio histórico para miles de familias, no solo de la zona sur de Veracruz, sino también de la región del Istmo.

La consolidación de esta obra evitará que pacientes y familiares tengan que realizar viajes largos y costosos hacia otras partes de la República Mexicana para recibir atención especializada.

"Esa es la obra más importante que tengo. La más importante que tengo. Es el CRIT de Minatitlán", subrayó Nahle García. La titular del Ejecutivo explicó que el proyecto avanza conforme a lo planeado y adelantó que los trabajos formales para su edificación comenzarán pasada la fecha central del Teletón.

"Es una obra que nos va a ayudar muchísimo y que se empezará pues después del 10 de octubre, que es el Teletón. Estamos muy contentas", concluyó la gobernadora, celebrando el impacto social que tendrá este espacio para los niños y niñas que requieren terapias de rehabilitación en el sureste del país.

# Advierte Rocío Nahle sanciones a escuelas que no respeten la gratuidad en Veracruz

LINDA DÍAZ
Xalapa, Veracruz

El Gobierno de Veracruz no tolerará el cobro de cuotas o aportaciones obligatorias que condicionen la educación de los jóvenes. Así lo advirtió la gobernadora Rocío Nahle García, quien reveló que ya tienen ubicados diversos planteles, principalmente de educación media superior, que han ignorado el mandato oficial de gratuidad en las aulas.

Ante esta situación, la mandataria estatal informó que ha girado instrucciones precisas a la Secretaría de Educación de Veracruz (SEV) para que tome las acciones correspondientes. El primer paso consistirá en dialogar con los directores de las instituciones señaladas para exigirles el cumplimiento de la norma, dejando claro que, de persistir la desobediencia, el Estado tomará medidas mucho más estrictas.

"Si no cumplen una norma o un mandato, tal vez pues vamos a tener que tomar otras medidas", sentenció Nahle García. La titular del Ejecutivo explicó que el cobro de estas cuotas representa una barrera económica que limita el acceso a la educación y provoca que muchos jóvenes se queden fuera de las aulas, una situación que va en contra de la política educativa de la actual administración.

La gobernadora reiteró que el objetivo principal es garantizar que todos los estudiantes tengan un espacio seguro donde continuar su formación. Por ello, el gobierno estatal se mantendrá vigilante para asegurar que ninguna escuela pública en la entidad vulnere el derecho a la educación gratuita.

# Veracruz, polo estratégico para el desarrollo energético de México

Inauguran en el WTC de Boca del Río el Séptimo Congreso Internacional de Energía.

REDACCIÓN NORESTE
Boca del Río, Veracruz

Por su infraestructura, capacidad industrial, recursos y talento especializado, Veracruz mantiene una posición estratégica para el presente y futuro energético de México, afirmó el secretario de Desarrollo Económico y Portuario, Ernesto Pérez Astorga, durante la inauguración del Séptimo Congreso Internacional de Energía Veracruz 2026, Refinación, Gas y Petroquímica.

En representación de la gobernadora Rocío Nahle García, destacó que la entidad concentra infraestructura de refinación y petroquímica, transporte y procesamiento de gas, generación eléctrica y una red portuaria vinculada con el Golfo de México, el centro del país y el Corredor Interoceánico del Istmo de Tehuantepec.

Ante embajadores y representantes de los cuerpos diplomáticos de Sahara Occidental, Uruguay, Indonesia, Rusia y Estados Unidos, así como autoridades de los gobiernos federal y estatal, empresarios, inversionistas, especialistas y académicos, señaló que la política nacional de soberanía energética abre nuevas oportunidades para Veracruz y subrayó la importancia de estos encuentros para generar alianzas, identificar proveedores y concretar proyectos.

"Por eso son tan importantes estos encuentros; nuestro objetivo debe ser que comiencen relaciones comerciales, se identifiquen proveedores y surjan nuevos proyectos y, sobre todo, que generemos confianza para invertir", expresó.

Entre los proyectos vinculados con esta nueva etapa destacó el plan integral de inversión mixta por 93 mil millones de pesos para la recuperación de la petroquímica y la producción de fertilizantes entre 2026 y 2030, con acciones en complejos como La Cangrejera, en Coatzacoalcos.

También resaltó el desarrollo de la planta de fertilizantes Escolín, en Poza Rica, para la que se ha anunciado una inversión de 25 mil 300 millones de pesos. El proyecto contempla la construcción de plantas de amoníaco y urea, una unidad granuladora y servicios auxiliares, con una capacidad estimada de 708 mil toneladas anuales de urea granulada y la generación de 3 mil 900 empleos directos y 11 mil indirectos. A estas inversiones se suma la recuperación de capacidades productivas en los complejos de Cosoleacaque, Morelos y La Cangrejera, así como nuevas oportunidades relacionadas con el gas natural y la generación eléctrica.

Por su parte, el subsecretario de Hidrocarburos de la Secretaría de Energía, Juan José Vidal Amaro, reconoció la relevancia de Veracruz dentro de la política energética nacional y señaló su potencial para el desarrollo de proyectos de bioenergía.

"Veracruz tiene todo, también recursos biomásicos y esperamos ver que aquí puedan desarrollarse varios proyectos bioenergéticos, muy indispensables para la transición energética. Espero que aquí puedan construirse las alianzas, que puedan realizarse y formen parte de algo mucho más grande: la construcción de un sector energético soberano, fuerte y que siempre se rija por el bienestar del pueblo como prioridad", expresó.

El director de la Agencia Estatal de Energía de Veracruz, Carlos Andrés Morales Mara, señaló que el Séptimo Congreso Internacional de Energía constituye un espacio para el intercambio de experiencias y el diálogo sobre innovación tecnológica, eficiencia operativa, sostenibilidad, transformación industrial y planeación energética.

Del 7 al 11 de septiembre, el encuentro reúne en el World Trade Center de Boca del Río a conferencistas y especialistas nacionales e internacionales, quienes abordarán temas relacionados con la eficiencia, transformación, planeación, suficiencia y justicia energética.

El programa cuenta con la participación de más de 80 expositores e incluye espacios dedicados al liderazgo de las mujeres en el sector, así como proyectos y casos de éxito orientados al desarrollo de una industria energética responsable y competitiva.

# Recibe Ricardo Ahued a la nueva directiva del Lienzo Charro de Xalapa

LINDA DÍAZ
Xalapa, Veracruz

En el marco de los preparativos para las conmemoraciones de las fiestas patrias, el secretario de Gobierno del Estado de Veracruz, Ricardo Ahued Bardahuil, sostuvo un encuentro de trabajo con los integrantes de la nueva Mesa Directiva del Lienzo Charro de Xalapa.

Durante la reunión, celebrada en la capital veracruzana, las autoridades estatales y los representantes de esta emblemática organización dialogaron sobre la importancia de mantener vivas las costumbres que brindan identidad a la región y al país.

En este contexto, la asociación ecuestre formalizó su compromiso de sumarse a las celebraciones de la Independencia de México.

El encargado de la política interna del estado confirmó que los jinetes xalapeños tendrán una participación destacada en el tradicional Desfile Cívico Militar que se llevará a cabo el próximo 16 de septiembre. La presencia de los contingentes montados es, año con año, uno de los momentos más esperados por las familias que se dan cita en las calles del centro histórico de la ciudad.

Ahued Bardahuil expresó su beneplácito ante la disposición de la nueva directiva por continuar colaborando en los actos cívicos del estado.

Destacó que la charrería no solo es un deporte, sino que representa el orgullo de preservar una de las expresiones más representativas de la cultura y la tradición mexicana.

Con esta confirmación, el desfile patrio en Xalapa asegura mantener su toque de mexicanidad y folclor, garantizando que el paso de los caballos y los trajes típicos sigan fomentando el arraigo cultural entre las nuevas generaciones de veracruzanos.

# Presidenta rendirá informe de gobierno inédito en Veracruz: Nahle

LINDA DÍAZ
Xalapa, Veracruz

En un hecho calificado como inédito para la historia política del país, la titular del Ejecutivo federal ha decidido cambiar el formato tradicional de rendición de cuentas para llevar su informe de gobierno directamente a cada uno de los estados de la República, iniciando esta gira nacional en Veracruz.

La gobernadora del estado, Rocío Nahle García, destacó durante una entrevista que esta dinámica marca una clara diferencia con las administraciones del pasado. Recordó que históricamente el "Día del Presidente" se caracterizaba por la paralización de actividades, suspensión de clases y el cierre de negocios, concentrando todo el protocolo en la capital del país.

"Nunca se había hecho... Hasta eso ha cambiado en la cuarta transformación, que es con la cercanía al pueblo y para el pueblo", expresó la mandataria estatal, subrayando que tras el mensaje inicial emitido el pasado 1 de septiembre en Palacio Nacional, la presidenta se comprometió a visitar las 32 entidades para informar de cara a la ciudadanía.

Este ejercicio de transparencia descentralizada tendrá su capítulo veracruzano este próximo jueves. Con esta acción, el Gobierno Federal busca reafirmar que la rendición de cuentas ya no es un evento exclusivo de las cúpulas políticas, sino un derecho de la población para conocer de primera mano el trabajo realizado a nivel nacional y local.

# SORTEO MAYOR No. 4027

Con premio principal de **$21,000,000.00**

EN TRES SERIES DE $7,000,000.00 CADA UNA

LOTERÍA NACIONAL

LISTA OFICIAL DE PREMIOS, APROXIMACIONES, CENTENAS Y TERMINACIONES.

Síguenos en nuestras redes sociales

CONSTANDO ESTE SORTEO DE 3 SERIES, EL POSEEDOR DEL BILLETE COMPLETO, (3 SERIES), OBTIENE 3 VECES EL IMPORTE DE CUALESQUIERA DE LOS PREMIOS QUE APARECEN EN EL PRESENTE REPARTO.

NUMEROS - PREMIOS

CENTENAS
00087 t 1,200.00
00130 . 3,000.00
00173 . 3,000.00
00187 t 1,200.00
00239 . 3,000.00
00287 t 1,200.00
00387 t 1,200.00
00390 . 3,000.00
00431 . 3,000.00
00487 t 1,200.00
00587 t 2,000.00
00609 . 3,000.00
00687 t 1,200.00
00787 t 1,200.00
00824 . 3,000.00
00833 . 3,000.00
00887 t 1,200.00
00987 t 1,200.00

1 MIL
01052 . 3,000.00
01087 t 1,200.00
01187 t 1,200.00
01256 . 3,000.00
01267 . 3,000.00
01287 t 1,200.00
01327 . 3,000.00
01387 t 1,200.00
01453 . 3,000.00
01469 . 3,000.00
01487 t 1,200.00
01587 t 2,000.00
01599 . 3,000.00
01618 . 3,000.00
01687 t 1,200.00
01787 t 1,200.00
01820 . 3,000.00
01887 t 1,200.00
01936 $25,000.00
01987 t 1,200.00

2 MIL
02087 t 1,200.00
02187 t 1,200.00
02287 t 1,200.00
02387 t 1,200.00
02421 $40,000.00
02487 t 1,200.00
02587 t 2,000.00
02687 t 1,200.00
02787 t 1,200.00
02810 . 3,000.00
02887 t 1,200.00
02987 t 1,200.00

3 MIL
03087 t 1,200.00
03096 . 3,000.00
03136 . 3,000.00
03159 . 3,000.00
03187 t 1,200.00
03287 t 1,200.00
03387 t 1,200.00
03417 . 3,000.00
03431 . 3,000.00
03487 t 1,200.00
03501 . 3,000.00
03510 . 3,000.00
03587 t 2,000.00
03687 t 1,200.00
03717 . 3,000.00
03787 t 1,200.00
03809 . 3,000.00
03887 t 1,200.00
03987 t 1,200.00

4 MIL
04069 . 3,000.00
04087 t 1,200.00
04097 . 3,000.00
04186 . 3,000.00
04187 t 1,200.00
04189 . 3,000.00
04287 t 1,200.00
04333 . 3,000.00
04386 . 3,000.00
04387 t 1,200.00
04462 . 3,000.00
04484 . 3,000.00
04487 t 1,200.00
04587 t 2,000.00
04687 t 1,200.00
04787 t 1,200.00
04887 t 1,200.00
04987 t 1,200.00

5 MIL
05009 . 3,000.00
05087 t 1,200.00
05107 . 3,000.00
05187 t 1,200.00
05237 . 3,000.00
05261 . 3,000.00
05287 t 1,200.00
05372 . 3,000.00
05387 t 1,200.00
05412 . 3,000.00
05487 t 1,200.00
05587 t 2,000.00
05687 t 1,200.00
05718 $8,000.00
05719 . 3,000.00
05787 t 1,200.00
05821 $8,000.00
05887 t 1,200.00
05930 . 3,000.00
05947 . 3,000.00
05950 . 3,000.00
05978 $8,000.00 Por terminación a las 4 últimas cifras del Segundo Premio.
05987 t 1,200.00
05990 . 3,000.00

6 MIL
06022 . 3,000.00
06087 t 1,200.00
06187 t 1,200.00
06287 t 1,200.00
06376 . 3,000.00
06387 t 1,200.00
06426 . 3,000.00
06487 t 1,200.00
06587 $12,000.00 Por terminación a las 4 últimas cifras del Primer Premio.
06658 $25,000.00
06687 t 1,200.00
06692 $40,000.00
06698 . 3,000.00
06712 . 3,000.00
06754 . 3,000.00
06787 t 1,200.00
06887 t 1,200.00
06921 . 3,000.00
06987 t 1,200.00

7 MIL
07087 t 1,200.00
07142 . 3,000.00
07187 t 1,200.00
07287 t 1,200.00
07333 . 3,000.00
07387 t 1,200.00
07409 . 3,000.00
07426 $8,000.00
07487 t 1,200.00
07495 . 3,000.00
07587 t 2,000.00
07687 t 1,200.00
07787 t 1,200.00
07887 t 1,200.00
07930 . 3,000.00
07987 t 1,200.00
07998 . 3,000.00

8 MIL
08087 t 1,200.00
08187 t 1,200.00
08287 t 1,200.00
08387 t 1,200.00
08487 t 1,200.00
08587 t 2,000.00
08687 t 1,200.00
08787 t 1,200.00
08887 t 1,200.00
08987 t 1,200.00

9 MIL
09016 . 3,000.00
09087 t 1,200.00
09187 t 1,200.00
09287 t 1,200.00
09387 t 1,200.00
09417 . 3,000.00
09418 . 3,000.00
09487 t 1,200.00
09587 t 2,000.00
09592 . 3,000.00
09607 . 3,000.00
09640 . 3,000.00
09687 t 1,200.00
09787 t 1,200.00
09808 . 3,000.00
09887 t 1,200.00
09888 . 3,000.00
09902 . 3,000.00
09987 t 1,200.00

10 MIL
10087 t 1,200.00
10120 $8,000.00
10172 . 3,000.00
10187 t 1,200.00
10284 . 3,000.00
10287 t 1,200.00
10302 . 3,000.00
10387 t 1,200.00
10487 t 1,200.00
10587 t 2,000.00
10600 . 3,000.00
10687 t 1,200.00
10787 t 1,200.00
10819 $25,000.00
10825 . 3,000.00
10887 t 1,200.00
10953 . 3,000.00
10987 t 1,200.00

11 MIL
11087 t 1,200.00
11179 . 3,000.00
11187 t 1,200.00
11287 t 1,200.00
11387 t 1,200.00
11487 t 1,200.00
11571 . 3,000.00
11587 t 2,000.00
11687 t 1,200.00
11768 . 3,000.00
11787 t 1,200.00
11810 . 3,000.00
11844 $8,000.00
11887 t 1,200.00
11967 . 3,000.00
11987 t 1,200.00

12 MIL
12087 t 1,200.00
12130 . 3,000.00
12178 . 3,000.00
12187 t 1,200.00
12195 . 3,000.00
12287 t 1,200.00
12387 t 1,200.00
12487 t 1,200.00
12565 . 3,000.00
12587 t 2,000.00
12647 . 3,000.00
12687 t 1,200.00
12787 t 1,200.00
12820 . 3,000.00
12827 . 3,000.00
12887 t 1,200.00
12987 t 1,200.00

13 MIL
13087 t 1,200.00
13091 . 3,000.00
13187 t 1,200.00
13287 t 1,200.00
13295 . 3,000.00
13340 . 3,000.00
13387 t 1,200.00
13423 . 3,000.00
13487 t 1,200.00
13518 . 3,000.00
13564 . 3,000.00
13587 t 2,000.00
13687 t 1,200.00
13738 . 3,000.00
13749 . 3,000.00
13787 t 1,200.00
13887 t 1,200.00
13987 t 1,200.00

14 MIL
14087 t 1,200.00
14187 t 1,200.00
14202 . 3,000.00
14287 t 1,200.00
14314 . 3,000.00
14387 t 1,200.00
14487 t 1,200.00
14512 . 3,000.00
14565 . 3,000.00
14587 t 2,000.00
14677 . 3,000.00
14687 t 1,200.00
14787 t 1,200.00
14871 . 3,000.00
14887 t 1,200.00
14987 t 1,200.00

15 MIL
15049 . 3,000.00
15061 . 3,000.00
15087 t 1,200.00
15187 t 1,200.00
15202 . 3,000.00
15250 . 3,000.00
15287 t 1,200.00
15299 . 3,000.00
15387 t 1,200.00
15441 . 3,000.00
15487 t 1,200.00
15556 $8,000.00
15580 . 3,000.00
15587 t 2,000.00
15665 . 3,000.00
15673 . 3,000.00
15687 t 1,200.00
15759 . 3,000.00
15787 t 1,200.00
15887 t 1,200.00
15900 . 3,000.00
15940 . 3,000.00
15978 $8,000.00 Por terminación a las 4 últimas cifras del Segundo Premio.
15987 t 1,200.00

16 MIL
16052 . 3,000.00
16087 t 1,200.00
16187 t 1,200.00
16229 . 3,000.00
16274 . 3,000.00
16287 t 1,200.00
16291 . 3,000.00
16299 . 3,000.00
16387 t 1,200.00
16409 . 3,000.00
16480 . 3,000.00
16487 t 1,200.00
16522 . 3,000.00
16587 $12,000.00 Por terminación a las 4 últimas cifras del Primer Premio.
16687 t 1,200.00
16746 . 3,000.00
16756 . 3,000.00
16787 t 1,200.00
16887 t 1,200.00
16973 . 3,000.00
16987 t 1,200.00

17 MIL
17051 . 3,000.00
17087 t 1,200.00
17187 t 1,200.00
17287 t 1,200.00
17302 . 3,000.00
17358 . 3,000.00
17387 t 1,200.00
17414 $25,000.00
17466 . 3,000.00
17487 t 1,200.00
17542 . 3,000.00
17564 . 3,000.00
17569 . 3,000.00
17587 t 2,000.00
17629 . 3,000.00
17687 t 1,200.00
17787 t 1,200.00
17884 $25,000.00
17887 t 1,200.00
17987 t 1,200.00

18 MIL
18087 t 1,200.00
18135 . 3,000.00
18187 t 1,200.00
18198 . 3,000.00
18287 t 1,200.00
18387 t 1,200.00
18487 t 1,200.00
18548 . 3,000.00
18587 t 2,000.00
18619 $8,000.00
18687 t 1,200.00
18772 . 3,000.00
18787 t 1,200.00
18887 t 1,200.00
18987 t 1,200.00

19 MIL
19087 t 1,200.00
19187 t 1,200.00
19287 t 1,200.00
19294 . 3,000.00
19297 . 3,000.00
19387 t 1,200.00
19401 . 3,000.00
19487 t 1,200.00
19553 . 3,000.00
19587 t 2,000.00
19687 t 1,200.00
19709 . 3,000.00
19787 t 1,200.00
19790 . 3,000.00
19815 . 3,000.00
19887 t 1,200.00
19987 t 1,200.00

20 MIL
20048 . 3,000.00
20087 t 1,200.00
20187 t 1,200.00
20287 t 1,200.00
20325 . 3,000.00
20387 t 1,200.00
20487 t 1,200.00
20544 . 3,000.00
20587 t 2,000.00
20687 t 1,200.00
20787 t 1,200.00
20887 t 1,200.00
20987 t 1,200.00

21 MIL
21087 t 1,200.00
21187 t 1,200.00
21229 . 3,000.00
21287 t 1,200.00
21309 . 3,000.00
21387 t 1,200.00
21410 . 3,000.00
21441 . 3,000.00
21457 . 3,000.00
21487 t 1,200.00
21557 . 3,000.00
21587 t 2,000.00
21590 $8,000.00
21599 . 3,000.00
21687 t 1,200.00
21696 . 3,000.00
21705 . 3,000.00
21738 . 3,000.00
21787 t 1,200.00
21887 . 3,000.00
21887 t 1,200.00
21893 . 3,000.00
21926 . 3,000.00
21987 t 1,200.00

22 MIL
22008 . 3,000.00
22087 t 1,200.00
22120 . 3,000.00
22187 t 1,200.00
22213 . 3,000.00
22271 . 3,000.00
22287 t 1,200.00
22359 . 3,000.00
22387 t 1,200.00
22487 t 1,200.00
22494 . 3,000.00
22513 . 3,000.00
22585 . 3,000.00
22587 t 2,000.00
22588 . 3,000.00
22687 t 1,200.00
22698 $8,000.00
22787 t 1,200.00
22868 . 3,000.00
22887 t 1,200.00
22969 . 3,000.00
22987 t 1,200.00

23 MIL
23046 . 3,000.00
23087 t 1,200.00
23187 t 1,200.00
23287 t 1,200.00
23387 t 1,200.00
23487 t 1,200.00
23587 t 2,000.00
23666 . 3,000.00
23687 t 1,200.00
23703 . 3,000.00
23787 t 1,200.00
23811 . 3,000.00
23882 . 3,000.00
23887 t 1,200.00
23987 t 1,200.00

24 MIL
24087 . 3,000.00
24087 t 1,200.00
24187 t 1,200.00
24287 t 1,200.00
24387 t 1,200.00
24487 t 1,200.00
24587 t 2,000.00
24687 t 1,200.00
24729 . 3,000.00
24787 t 1,200.00
24846 . 3,000.00
24887 t 1,200.00
24987 t 1,200.00

25 MIL
25087 t 1,200.00
25187 t 1,200.00
25287 t 1,200.00
25387 t 1,200.00
25487 t 1,200.00
25587 t 2,000.00
25687 t 1,200.00
25787 t 1,200.00
25887 t 1,200.00
25978 $8,000.00 Por terminación a las 4 últimas cifras del Segundo Premio.
25987 t 1,200.00
25993 . 3,000.00

26 MIL
26084 . 3,000.00
26087 t 1,200.00
26187 t 1,200.00
26287 t 1,200.00
26361 . 3,000.00
26387 t 1,200.00
26399 . 3,000.00
26487 t 1,200.00
26587 $12,000.00 Por terminación a las 4 últimas cifras del Primer Premio.
26687 t 1,200.00
26770 . 3,000.00
26773 . 3,000.00
26787 t 1,200.00
26788 . 3,000.00
26887 t 1,200.00
26987 t 1,200.00
26997 . 3,000.00

27 MIL
27070 $8,000.00
27087 t 1,200.00
27187 t 1,200.00
27287 t 1,200.00
27344 . 3,000.00
27387 t 1,200.00
27401 . 3,000.00
27441 $8,000.00
27487 t 1,200.00
27587 t 2,000.00
27652 . 3,000.00
27687 t 1,200.00
27743 . 3,000.00
27762 . 3,000.00
27787 t 1,200.00
27820 . 3,000.00
27887 t 1,200.00
27908 . 3,000.00
27934 . 3,000.00
27987 t 1,200.00
27994 . 3,000.00
27999 . 3,000.00

28 MIL
28079 . 3,000.00
28087 t 1,200.00
28187 t 1,200.00
28188 . 3,000.00
28287 t 1,200.00
28309 . 3,000.00
28387 t 1,200.00
28487 t 1,200.00
28550 . 3,000.00
28587 t 2,000.00
28687 t 1,200.00
28787 t 1,200.00
28801 . 3,000.00
28887 t 1,200.00
28933 . 3,000.00
28987 t 1,200.00

29 MIL
29068 . 3,000.00
29087 t 1,200.00
29153 . 3,000.00
29156 . 3,000.00
29187 t 1,200.00
29287 t 1,200.00
29359 . 3,000.00
29369 . 3,000.00
29387 t 1,200.00
29487 t 1,200.00
29528 . 3,000.00
29534 . 3,000.00
29587 t 2,000.00
29687 t 1,200.00
29761 . 3,000.00
29787 t 1,200.00
29887 t 1,200.00
29987 t 1,200.00

30 MIL
30087 t 1,200.00
30187 t 1,200.00
30287 t 1,200.00
30387 t 1,200.00
30487 t 1,200.00
30526 . 3,000.00
30587 t 2,000.00
30687 t 1,200.00
30721 . 3,000.00
30760 . 3,000.00
30787 t 1,200.00
30887 t 1,200.00
30987 . 3,000.00
30987 t 1,200.00

31 MIL
31084 . 3,000.00
31087 t 1,200.00
31106 . 3,000.00
31126 . 3,000.00
31156 . 3,000.00
31187 t 1,200.00
31199 . 3,000.00
31236 . 3,000.00
31287 t 1,200.00
31371 . 3,000.00
31387 t 1,200.00
31436 . 3,000.00
31487 t 1,200.00
31587 t 2,000.00
31687 t 1,200.00
31769 . 3,000.00
31787 t 1,200.00
31887 t 1,200.00
31987 t 1,200.00

32 MIL
32087 t 1,200.00
32187 t 1,200.00
32231 . 3,000.00
32287 t 1,200.00
32313 80 MIL PESOS
32355 . 3,000.00
32387 t 1,200.00
32430 . 3,000.00
32431 . 3,000.00
32435 . 3,000.00
32487 t 1,200.00
32495 . 3,000.00
32505 . 3,000.00
32587 t 2,000.00
32600 . 3,000.00
32634 . 3,000.00
32687 t 1,200.00
32715 . 3,000.00
32787 t 1,200.00
32887 t 1,200.00
32987 t 1,200.00

33 MIL
33087 t 1,200.00
33187 t 1,200.00
33287 t 1,200.00
33387 t 1,200.00
33487 t 1,200.00
33496 . 3,000.00
33501 $8,000.00
33587 t 2,000.00
33597 . 3,000.00
33614 . 3,000.00
33660 80 MIL PESOS
33687 t 1,200.00
33773 . 3,000.00
33787 t 1,200.00
33887 t 1,200.00
33952 . 3,000.00
33965 . 3,000.00
33987 t 1,200.00

34 MIL
34087 t 1,200.00
34141 . 3,000.00
34183 . 3,000.00
34187 t 1,200.00
34287 t 1,200.00
34387 t 1,200.00
34487 t 1,200.00
34587 t 2,000.00
34687 t 1,200.00
34769 $25,000.00
34785 . 3,000.00
34787 t 1,200.00
34795 . 3,000.00
34872 . 3,000.00
34887 t 1,200.00
34987 t 1,200.00

35 MIL
35052 . 3,000.00
35087 t 1,200.00
35094 . 3,000.00
35187 t 1,200.00
35203 . 3,000.00
35287 t 1,200.00
35381 . 3,000.00
35387 t 1,200.00
35392 . 3,000.00
35487 t 1,200.00
35526 . 3,000.00
35587 t 2,000.00
35603 . 3,000.00
35676 . 3,000.00
35687 t 1,200.00
35779 . 3,000.00
35787 t 1,200.00
35874 . 3,000.00
35875 . 3,000.00
35887 t 1,200.00
35901 c 1,200.00
35902 c 1,200.00
35903 c 1,200.00
35904 c 1,200.00
35905 c 1,200.00
35906 c 1,200.00
35907 c 1,200.00
35908 c 1,200.00
35909 c 1,200.00
35910 c 1,200.00
35911 c 1,200.00
35912 c 1,200.00
35913 c 1,200.00
35914 c 1,200.00
35915 c 1,200.00
35916 c 1,200.00
35917 c 1,200.00
35918 c 1,200.00
35919 c 1,200.00
35920 c 1,200.00
35921 c 1,200.00
35922 c 1,200.00
35923 c 1,200.00
35924 c 1,200.00
35925 c 1,200.00
35926 c 1,200.00
35927 c 1,200.00
35928 c 1,200.00
35929 c 1,200.00
35930 c 1,200.00
35931 c 1,200.00
35932 c 1,200.00
35933 c 1,200.00
35934 c 1,200.00
35935 c 1,200.00
35936 c 1,200.00
35937 c 1,200.00
35938 c 1,200.00
35939 c 1,200.00
35940 c 1,200.00
35941 c 1,200.00
35942 c 1,200.00
35943 c 1,200.00
35944 c 1,200.00
35945 c 1,200.00
35946 c 1,200.00
35947 c 1,200.00
35948 c 1,200.00
35949 c 1,200.00
35950 c 1,200.00
35951 c 1,200.00
35952 c 1,200.00
35953 c 1,200.00
35954 c 1,200.00
35955 c 1,200.00
35956 c 1,200.00
35957 c 1,200.00
35958 c 1,200.00
35959 c 1,200.00
35960 c 1,200.00
35961 c 1,200.00
35962 c 1,200.00
35963 c 1,200.00
35964 c 1,200.00
35965 c 1,200.00
35966 c 1,200.00
35967 c 1,200.00
35968 c 1,200.00
35969 c 1,200.00
35970 c 1,200.00
35971 c 1,200.00
35972 c 1,200.00
35973 c 1,200.00
35974 c 1,200.00
35975 c 1,200.00
35976 c 1,200.00
35977 $10,000.00

**35978 850 MIL PESOS**

Fue remitido para su venta en su Serie 1, a la Agencia Expendedora en Cárdenas, Tab. La Serie 2, fue entregada para su venta por conducto de la Subgerencia Expendedora al C. Eduardo Casasola Rodríguez. La Serie 3, fue dispuesta para su venta a través de CANALES ELECTRONICOS.

35979 $10,000.00
35980 c 1,200.00
35981 c 1,200.00
35982 c 1,200.00
35983 c 1,200.00
35984 c 1,200.00
35985 c 1,200.00
35986 c 1,200.00
35987 c 1,200.00
35987 t 1,200.00
35988 c 1,200.00
35989 c 1,200.00
35990 c 1,200.00
35991 c 1,200.00
35992 c 1,200.00
35993 c 1,200.00
35994 c 1,200.00
35995 c 1,200.00
35996 c 1,200.00
35997 c 1,200.00
35998 c 1,200.00
35999 c 1,200.00

36 MIL
36000 c 1,200.00
36080 . 3,000.00
36087 t 1,200.00
36162 . 3,000.00
36170 . 3,000.00
36187 t 1,200.00
36234 . 3,000.00
36287 t 1,200.00
36387 t 1,200.00
36435 . 3,000.00
36479 . 3,000.00
36487 t 1,200.00
36587 $12,000.00 Por terminación a las 4 últimas cifras del Primer Premio.
36687 t 1,200.00
36694 . 3,000.00
36787 t 1,200.00
36887 t 1,200.00
36918 . 3,000.00
36987 t 1,200.00

37 MIL
37087 t 1,200.00
37187 t 1,200.00
37226 . 3,000.00
37287 t 1,200.00
37387 t 1,200.00
37487 t 1,200.00
37587 t 2,000.00
37687 t 1,200.00
37787 t 1,200.00
37849 . 3,000.00
37887 t 1,200.00
37922 . 3,000.00
37987 . 3,000.00
37987 t 1,200.00

38 MIL
38087 t 1,200.00
38187 t 1,200.00
38211 . 3,000.00
38287 t 1,200.00
38372 . 3,000.00
38387 t 1,200.00
38487 t 1,200.00
38587 t 2,000.00
38664 . 3,000.00
38675 . 3,000.00
38687 t 1,200.00
38730 . 3,000.00
38761 . 3,000.00
38787 t 1,200.00
38855 . 3,000.00
38887 t 1,200.00
38987 t 1,200.00
38991 . 3,000.00

39 MIL
39079 . 3,000.00
39087 t 1,200.00
39112 . 3,000.00
39164 . 3,000.00
39187 t 1,200.00
39249 . 3,000.00
39270 . 3,000.00
39282 . 3,000.00
39287 t 1,200.00
39366 . 3,000.00
39387 t 1,200.00
39456 . 3,000.00
39487 t 1,200.00
39587 t 2,000.00
39604 . 3,000.00
39687 t 1,200.00
39753 . 3,000.00
39787 t 1,200.00
39887 t 1,200.00
39895 . 3,000.00
39987 t 1,200.00

40 MIL
40017 . 3,000.00
40080 80 MIL PESOS
40087 t 1,200.00
40187 t 1,200.00
40287 t 1,200.00
40387 t 1,200.00
40456 . 3,000.00
40487 t 1,200.00
40587 t 2,000.00
40641 . 3,000.00
40687 t 1,200.00
40787 t 1,200.00
40887 t 1,200.00
40987 t 1,200.00

41 MIL
41087 t 1,200.00
41153 . 3,000.00
41187 t 1,200.00
41263 . 3,000.00
41287 t 1,200.00
41375 . 3,000.00
41387 t 1,200.00
41487 t 1,200.00
41587 t 2,000.00
41687 t 1,200.00
41787 t 1,200.00
41887 t 1,200.00
41908 . 3,000.00
41987 t 1,200.00

42 MIL
42054 . 3,000.00
42087 t 1,200.00
42187 t 1,200.00
42201 . 3,000.00
42246 . 3,000.00
42287 t 1,200.00
42379 . 3,000.00
42387 t 1,200.00
42487 t 1,200.00
42587 t 2,000.00
42687 . 3,000.00
42687 t 1,200.00
42787 t 1,200.00
42839 . 3,000.00
42887 t 1,200.00
42987 t 1,200.00
42992 . 3,000.00

43 MIL
43011 . 3,000.00
43087 t 1,200.00
43113 . 3,000.00
43187 t 1,200.00
43220 . 3,000.00
43257 . 3,000.00
43287 t 1,200.00
43300 . 3,000.00
43342 . 3,000.00
43387 t 1,200.00
43487 t 1,200.00
43495 . 3,000.00
43587 t 2,000.00
43592 . 3,000.00
43638 . 3,000.00
43687 t 1,200.00
43725 . 3,000.00
43787 t 1,200.00
43887 t 1,200.00
43987 t 1,200.00

44 MIL
44075 . 3,000.00
44087 t 1,200.00
44187 t 1,200.00
44287 t 1,200.00
44369 . 3,000.00
44387 t 1,200.00
44408 . 3,000.00
44487 t 1,200.00
44502 $25,000.00
44575 . 3,000.00
44587 t 2,000.00
44665 . 3,000.00
44687 t 1,200.00
44689 . 3,000.00
44787 t 1,200.00
44865 . 3,000.00
44887 t 1,200.00
44968 . 3,000.00
44987 t 1,200.00

45 MIL
45087 t 1,200.00
45187 t 1,200.00
45258 . 3,000.00
45287 t 1,200.00
45290 . 3,000.00
45353 . 3,000.00
45387 t 1,200.00
45458 . 3,000.00
45464 . 3,000.00
45487 t 1,200.00
45587 t 2,000.00
45687 t 1,200.00
45690 . 3,000.00
45787 t 1,200.00
45887 t 1,200.00
45903 . 3,000.00
45978 $8,000.00 Por terminación a las 4 últimas cifras del Segundo Premio.
45987 t 1,200.00

46 MIL
46087 t 1,200.00
46136 . 3,000.00
46187 t 1,200.00
46287 t 1,200.00
46387 t 1,200.00
46487 t 1,200.00
46501 c 1,600.00
46502 c 1,600.00
46503 c 1,600.00
46504 c 1,600.00
46505 c 1,600.00
46506 c 1,600.00
46507 c 1,600.00
46508 c 1,600.00
46509 c 1,600.00
46510 c 1,600.00
46511 c 1,600.00
46512 c 1,600.00
46513 c 1,600.00
46514 c 1,600.00
46515 c 1,600.00
46516 c 1,600.00
46517 c 1,600.00
46518 c 1,600.00
46519 c 1,600.00
46520 c 1,600.00
46521 c 1,600.00
46522 c 1,600.00
46523 c 1,600.00
46524 c 1,600.00
46525 c 1,600.00
46526 c 1,600.00
46527 c 1,600.00
46528 c 1,600.00
46529 c 1,600.00
46530 c 1,600.00
46531 c 1,600.00
46532 c 1,600.00
46533 c 1,600.00
46534 c 1,600.00
46535 c 1,600.00
46536 c 1,600.00
46537 c 1,600.00
46538 c 1,600.00
46539 c 1,600.00
46540 c 1,600.00
46541 c 1,600.00
46542 c 1,600.00
46543 c 1,600.00
46544 c 1,600.00
46545 c 1,600.00
46546 c 1,600.00
46547 c 1,600.00
46548 c 1,600.00
46549 c 1,600.00
46550 c 1,600.00
46551 c 1,600.00
46552 c 1,600.00
46553 c 1,600.00
46554 c 1,600.00
46555 c 1,600.00
46556 c 1,600.00
46557 c 1,600.00
46558 c 1,600.00
46559 c 1,600.00
46560 c 1,600.00
46561 c 1,600.00
46562 c 1,600.00
46563 c 1,600.00
46564 c 1,600.00
46565 c 1,600.00
46566 c 1,600.00
46567 c 1,600.00
46568 c 1,600.00
46569 c 1,600.00
46570 c 1,600.00
46571 c 1,600.00
46572 c 1,600.00
46573 c 1,600.00
46574 c 1,600.00
46575 c 1,600.00
46576 c 1,600.00
46577 c 1,600.00
46578 c 1,600.00
46579 c 1,600.00
46580 c 1,600.00
46581 c 1,600.00
46582 c 1,600.00
46583 c 1,600.00
46584 c 1,600.00
46585 c 1,600.00
46586 $20,000.00

**46587 7 MILLONES DE PESOS**

Fue remitido para su venta a las Agencias Expendedoras como sigue: La Serie 1, a Monterrey, N.L. La Serie 2, a San Luis Potosí, S.L.P. La Serie 3, fue dispuesta para su venta a través de CANALES ELECTRONICOS.

46588 $20,000.00
46589 c 1,600.00
46590 c 1,600.00
46591 c 1,600.00
46592 c 1,600.00
46593 c 1,600.00
46594 c 1,600.00
46595 c 1,600.00
46596 . 3,000.00
46596 c 1,600.00
46597 c 1,600.00
46598 c 1,600.00
46599 c 1,600.00
46600 c 1,600.00
46687 t 1,200.00
46787 t 1,200.00
46887 t 1,200.00
46930 . 3,000.00
46943 . 3,000.00
46987 t 1,200.00

47 MIL
47027 . 3,000.00
47087 t 1,200.00
47187 t 1,200.00
47287 t 1,200.00
47387 t 1,200.00
47419 . 3,000.00
47423 . 3,000.00
47487 t 1,200.00
47587 t 2,000.00
47593 . 3,000.00
47687 t 1,200.00
47752 . 3,000.00
47787 t 1,200.00
47843 . 3,000.00
47887 t 1,200.00
47987 t 1,200.00

48 MIL
48003 . 3,000.00
48023 . 3,000.00
48087 t 1,200.00
48187 t 1,200.00
48287 t 1,200.00
48341 . 3,000.00
48387 t 1,200.00
48487 t 1,200.00
48587 t 2,000.00
48687 t 1,200.00
48784 . 3,000.00
48787 t 1,200.00
48887 t 1,200.00
48987 t 1,200.00

49 MIL
49030 $8,000.00
49087 t 1,200.00
49096 . 3,000.00
49110 . 3,000.00
49187 t 1,200.00
49287 t 1,200.00
49329 . 3,000.00
49387 t 1,200.00
49394 . 3,000.00
49414 . 3,000.00
49487 t 1,200.00
49539 . 3,000.00
49542 . 3,000.00
49573 . 3,000.00
49587 t 2,000.00
49650 . 3,000.00
49687 t 1,200.00
49718 . 3,000.00
49784 . 3,000.00
49787 t 1,200.00
49887 t 1,200.00
49898 . 3,000.00
49914 $25,000.00
49987 t 1,200.00

50 MIL
50008 . 3,000.00
50041 . 3,000.00
50087 t 1,200.00
50135 . 3,000.00
50187 t 1,200.00
50199 . 3,000.00
50287 t 1,200.00
50339 . 3,000.00
50387 t 1,200.00
50487 t 1,200.00
50587 t 2,000.00
50592 . 3,000.00
50674 . 3,000.00
50687 t 1,200.00
50787 t 1,200.00
50887 t 1,200.00
50911 . 3,000.00
50930 $8,000.00
50938 . 3,000.00
50964 . 3,000.00
50987 t 1,200.00

51 MIL
51006 . 3,000.00
51087 t 1,200.00
51187 t 1,200.00
51287 t 1,200.00
51368 . 3,000.00
51387 t 1,200.00
51413 . 3,000.00
51487 t 1,200.00
51587 t 2,000.00
51687 t 1,200.00
51709 . 3,000.00
51719 . 3,000.00
51787 t 1,200.00
51887 t 1,200.00
51892 . 3,000.00
51956 . 3,000.00
51987 t 1,200.00

52 MIL
52087 t 1,200.00
52187 t 1,200.00
52287 t 1,200.00
52374 . 3,000.00
52387 t 1,200.00
52404 . 3,000.00
52487 t 1,200.00
52587 t 2,000.00
52687 t 1,200.00
52690 $40,000.00
52734 . 3,000.00
52787 t 1,200.00
52884 . 3,000.00
52887 t 1,200.00
52987 t 1,200.00

53 MIL
53079 . 3,000.00
53087 t 1,200.00
53154 . 3,000.00
53183 . 3,000.00
53187 t 1,200.00
53189 . 3,000.00
53219 . 3,000.00
53246 . 3,000.00
53287 t 1,200.00
53294 . 3,000.00
53383 . 3,000.00
53387 t 1,200.00
53417 . 3,000.00
53487 t 1,200.00
53587 t 2,000.00
53670 $25,000.00
53687 t 1,200.00
53787 t 1,200.00
53837 . 3,000.00
53863 . 3,000.00
53887 t 1,200.00
53913 $40,000.00
53987 t 1,200.00

54 MIL
54087 t 1,200.00
54187 t 1,200.00
54217 . 3,000.00
54287 t 1,200.00
54387 t 1,200.00
54410 . 3,000.00
54487 t 1,200.00
54535 . 3,000.00
54552 . 3,000.00
54553 . 3,000.00
54587 t 2,000.00
54601 . 3,000.00
54667 . 3,000.00
54687 t 1,200.00
54787 t 1,200.00
54849 . 3,000.00
54878 . 3,000.00
54887 t 1,200.00
54982 . 3,000.00
54987 t 1,200.00

55 MIL
55026 . 3,000.00
55086 . 3,000.00
55087 t 1,200.00
55142 . 3,000.00
55187 t 1,200.00
55287 t 1,200.00
55339 . 3,000.00
55387 t 1,200.00
55404 . 3,000.00
55420 . 3,000.00
55487 t 1,200.00
55587 t 2,000.00
55687 t 1,200.00
55751 . 3,000.00
55787 t 1,200.00
55887 t 1,200.00
55965 . 3,000.00
55978 $8,000.00 Por terminación a las 4 últimas cifras del Segundo Premio.
55987 t 1,200.00

56 MIL
56016 . 3,000.00
56087 t 1,200.00
56151 . 3,000.00
56187 t 1,200.00
56232 . 3,000.00
56257 . 3,000.00
56287 t 1,200.00
56387 t 1,200.00
56487 t 1,200.00
56566 . 3,000.00
56587 $12,000.00 Por terminación a las 4 últimas cifras del Primer Premio.
56601 c 800.00
56602 c 800.00
56603 c 800.00
56604 c 800.00
56605 c 800.00
56606 c 800.00
56607 c 800.00
56608 c 800.00
56609 c 800.00
56610 c 800.00
56611 c 800.00
56612 c 800.00
56613 c 800.00
56614 c 800.00
56615 c 800.00
56616 c 800.00
56617 c 800.00
56618 c 800.00
56619 c 800.00
56620 c 800.00
56621 c 800.00
56622 c 800.00
56623 c 800.00
56624 c 800.00
56625 c 800.00
56626 c 800.00
56627 c 800.00
56628 c 800.00
56629 c 800.00
56630 c 800.00
56631 c 800.00
56632 c 800.00
56633 c 800.00
56634 c 800.00
56635 c 800.00
56636 c 800.00
56637 c 800.00
56638 c 800.00
56639 c 800.00
56640 c 800.00
56641 c 800.00
56642 c 800.00
56643 c 800.00
56644 c 800.00
56645 c 800.00
56646 c 800.00
56647 c 800.00
56648 c 800.00
56649 c 800.00
56650 c 800.00
56651 c 800.00
56652 c 800.00
56653 c 800.00
56654 c 800.00
56655 c 800.00
56656 c 800.00
56657 c 800.00
56658 c 800.00
56659 c 800.00
56660 c 800.00
56661 c 800.00
56662 c 800.00
56663 c 800.00
56664 c 800.00
56665 c 800.00
56666 c 800.00
56667 c 800.00
56668 c 800.00
56669 c 800.00
56670 c 800.00
56671 c 800.00
56672 c 800.00
56673 $5,000.00

**56674 300 MIL PESOS**

Fue remitido para su venta en sus Series 1 y 2, a la Agencia Expendedora en Mérida, Yuc. La Serie 3, fue dispuesta para su venta a través de CANALES ELECTRONICOS.

56675 $5,000.00
56676 c 800.00
56677 c 800.00
56678 c 800.00
56679 c 800.00
56680 c 800.00
56681 c 800.00
56682 c 800.00
56683 c 800.00
56684 c 800.00
56685 c 800.00
56686 c 800.00
56687 t 1,200.00
56687 c 800.00
56688 c 800.00
56689 c 800.00
56690 c 800.00
56691 . 3,000.00
56691 c 800.00
56692 c 800.00
56693 c 800.00
56694 c 800.00
56695 c 800.00
56696 c 800.00
56697 c 800.00
56698 c 800.00
56699 c 800.00
56700 c 800.00
56787 t 1,200.00
56887 t 1,200.00
56920 . 3,000.00
56938 . 3,000.00
56987 t 1,200.00

57 MIL
57087 t 1,200.00
57187 t 1,200.00
57204 . 3,000.00
57287 t 1,200.00
57387 t 1,200.00
57434 . 3,000.00
57487 t 1,200.00
57559 . 3,000.00
57574 $25,000.00
57587 t 2,000.00
57643 . 3,000.00
57687 t 1,200.00
57787 t 1,200.00
57829 80 MIL PESOS
57851 . 3,000.00
57887 t 1,200.00
57896 . 3,000.00
57916 . 3,000.00
57923 . 3,000.00
57987 t 1,200.00

58 MIL
58087 t 1,200.00
58121 . 3,000.00
58187 t 1,200.00
58287 t 1,200.00
58332 . 3,000.00
58387 t 1,200.00
58434 . 3,000.00
58480 $40,000.00
58487 t 1,200.00
58587 t 2,000.00
58623 . 3,000.00
58687 t 1,200.00
58787 t 1,200.00
58887 t 1,200.00
58920 . 3,000.00
58987 t 1,200.00

59 MIL
59087 t 1,200.00
59106 . 3,000.00
59109 . 3,000.00
59187 t 1,200.00
59287 t 1,200.00
59387 t 1,200.00
59426 . 3,000.00
59478 . 3,000.00
59487 t 1,200.00
59527 . 3,000.00
59577 . 3,000.00
59587 t 2,000.00
59620 . 3,000.00
59687 t 1,200.00
59787 t 1,200.00
59803 . 3,000.00
59829 . 3,000.00
59887 t 1,200.00
59987 t 1,200.00

M A Y O R 4027

LA LETRA "C" INDICA APROXIMACIONES A LA CENTENA. / LA LETRA "T" INDICA TERMINACIONES. /
**LOS BILLETES DE ESTE SORTEO PRESCRIBEN A LOS 60 DIAS NATURALES.**

PARA CONSULTA DE PREMIOS POR VIA TELEFONICA EN LA CIUDAD DE MEXICO Y DE PROVINCIA, MARQUE EL TELEFONO: 55477-00100 OPCION 1 U OPCION 3 DEL MENU O INGRESE A NUESTRA PAGINA: www.loterianacional.gob.mx

PARA LOCALIZAR EL NUMERO DE SU SUERTE O INFORMACION GENERAL DE LA LOTERIA NACIONAL, MARQUE EL TELEFONO: 55514-07000 O ACUDIR A: INSURGENTES SUR No. 1397, C.P. 03920 CIUDAD DE MEXICO.

AL EFECTUARSE EL PAGO DE LOS BILLETES PREMIADOS SE RETENDRAN LOS IMPUESTOS DE ACUERDO A LAS LEYES VIGENTES DE LA MATERIA. / LOS REINTEGROS NO CAUSAN IMPUESTO.

5,400 REINTEGROS A LOS BILLETES TERMINADOS EN **7** CON MONTO DE $600.00 PARA 20 VIGESIMOS, EN VIRTUD DE QUE ESTA TERMINACION CORRESPONDE AL PREMIO PRINCIPAL, EXCLUYENDO LAS TERMINACIONES EN 6587, 587 Y 87 ANOTADAS EN EL CUERPO DE LA LISTA.

5,994 REINTEGROS A LOS BILLETES TERMINADOS EN **8** CON MONTO DE $600.00 PARA 20 VIGESIMOS, EN VIRTUD DE QUE ESTA TERMINACION CORRESPONDE AL SEGUNDO PREMIO, EXCLUYENDO LAS 4 ULTIMAS CIFRAS EN 5978 ANOTADAS EN EL CUERPO DE LA LISTA.

5,999 REINTEGROS A LOS BILLETES TERMINADOS EN **4** CON MONTO DE $600.00 PARA 20 VIGESIMOS, EN VIRTUD DE QUE ESTA TERMINACION CORRESPONDE AL TERCER PREMIO.

¡Premio Mayor!
SORTEO MAYOR 4027

**Felicidades**
Monterrey, N.L. y
San Luis Potosí, S.L.P.

Participa en nuestro siguiente sorteo
"Ganas tú, gana México"
SORTEO MAGNO 392
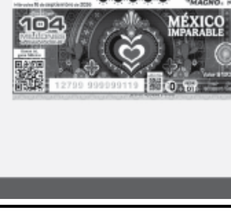
www.loterianacional.gob.mx

LOTERÍA NACIONAL
PARTICIPA EN LOS SIGUIENTES SORTEOS PARA LA ASISTENCIA PÚBLICA
MARTES SORTEO MAYOR 21 PREMIO MAYOR MILLONES de pesos en 3 series
VIERNES SORTEO SUPERIOR 17 PREMIO MAYOR MILLONES de pesos en 2 series
DOMINGO SORTEO ZODIACO 7 PREMIO MAYOR MILLONES de pesos en 1 serie

DIRECTORA GENERAL: MTRA. OLIVIA SALOMON VIBALDO. / INSPECTORA DE LA SECRETARIA DE GOBERNACION: LIC. BLANCA ESTELA ZURITA PEREZ.

**SORTEO MAYOR 4027 CELEBRADO A PARTIR DE LAS 20:00 HRS. EL MARTES 8 DE SEPTIEMBRE DE 2026, EN LA CIUDAD DE MEXICO.**

META

# América Femenil, primer equipo mexicano nominado al Balón de Oro

AGENCIA
Ciudad de México

El América Femenil se convierte en el primer equipo mexicano y primero fuera de Europa en ser nominado al Balón de Oro, en la categoría a mejor club del año.

El anuncio se dio durante las primeras horas de este martes 8 de septiembre, cuando se revelaron a todos los nominados en las distintas categorías.

Con ello, la escuadra azulcrema se convierte en el primer equipo mexicano en aparecer en las nominaciones a lo mejor de la temporada en el Balón de Oro.

Nominados al Balón de Oro como mejor club femenino del año

FC Barcelona (España)
Bayern Múnich (Alemania)
Club América (México)
Manchester City (Inglaterra)
OL Lyonnes (Francia)

Recordemos que las dirigidas por Ángel Villacampa conquistaron un histórico triplete durante la temporada pasada, empezando por el campeonato de la Liga MX, el Campeón de Campeones Femenil y un histórico título en la Copa de Campeones Femenina de la Concacaf.

En el presente torneo de la Liga MX, las Águilas continúan marchando con autoridad, por lo que desde ya se perfilan como unas de las máximas favoritas al bicampeonato.

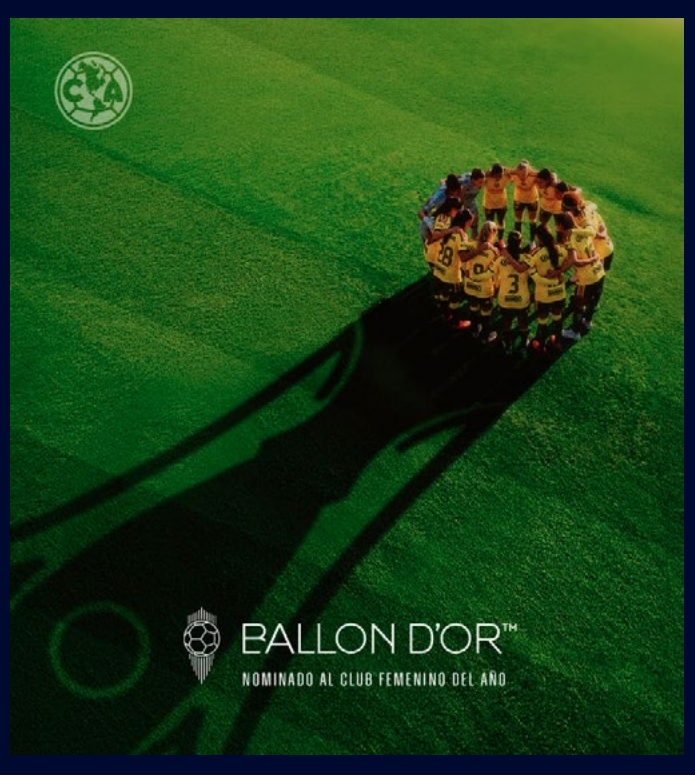

# Rafa Márquez visita al Atlas en su gira por los equipos de la Liga MX

AGENCIA
Guadalajara

El nuevo director técnico de la Selección Mexicana, Rafael Márquez, comenzó esta semana una gira con los equipos de la Liga MX y el Atlas fue el primer anfitrión del estratega azteca.

Márquez estuvo este martes en las instalaciones de la Academia AGA, casa del equipo de sus amores, donde fue recibido por el director técnico Hernán Jorge Crespo, directiva y jugadores del Primer Equipo.

"Academia AGA fue el punto de partida. Rafael Márquez, Director Técnico de la Selección Nacional de México, visitó este martes la casa de la Familia Rojinegra en el arranque de una gira de trabajo que contempla recorridos por los 18 clubes de la Liga BBVA MX, iniciando este camino en el club de sus amores, donde comenzó y concluyó su historia como futbolista profesional: Atlas FC", anunció el Atlas.

La visita no la hizo solo Rafa Márquez, pues lo acompañó su cuerpo técnico: Pol Lorente, Xabier Mancisidor y Vidal Paloma, así como el director deportivo de las Selecciones Nacionales Menores, Andrés Lillini, y Duilio Davino director deportivo de la Selección Nacional Mayor.

"El estratega nacional presenció la práctica de los Zorros acompañado por Duilio Davino, Director Deportivo de la Selección Nacional Mayor, así como por integrantes de su cuerpo técnico: Pol Lorente, Xabier Mancisidor y Vidal Paloma. También estuvo presente Andrés Lillini, Director Deportivo de las Selecciones Nacionales Menores", se lee en el comunicado.

"La comitiva fue recibida por Andoni Zubizarreta, Vicepresidente Deportivo de Atlas FC; Eduardo Herrera, Director de Gestión Deportiva; y Hernán Crespo, Director Técnico del Primer Equipo de La Academia.

Tuvieron charlas con jugadores como Arturo Alfonso González, con quien coincidió Márquez como futbolista en el Atlas, así como con Jorge Sánchez, seleccionado nacional y parte de la Copa del Mundo 2026.

"Estas visitas tienen como objetivo fortalecer el diálogo entre la Selección Nacional y los clubes del futbol mexicano, compartir información y metodologías de trabajo, además de impulsar una mayor coordinación y comunicación entre ambas partes", destacó.

# Olmecas sorprenden a Toros y toman ventaja en la Serie del Rey

AGENCIA
Tijuana

Los Olmecas de Tabasco comenzaron con el pie derecho su participación en la Serie del Rey 2026 al vencer con autoridad por 7-1 a los Toros de Tijuana, en el primer encuentro de la gran final de la Liga Mexicana de Beisbol.

Ante un ambiente marcado por el intenso calor de Tijuana, el conjunto tabasqueño encontró la fórmula para controlar el partido desde las primeras entradas, apoyado en una destacada labor del lanzador Austin Warner, quien mantuvo a raya a la ofensiva fronteriza.

Warner trabajó durante seis episodios y permitió únicamente tres imparables, además de conceder una base por bolas y recetar cinco ponches. Con esta actuación, el abridor de los Olmecas consiguió su cuarta salida de calidad consecutiva durante la postemporada.

La ofensiva visitante comenzó a inclinar la balanza en la tercera entrada. Después de colocar corredores en circulación, Tabasco aprovechó un error defensivo de Jonathan Guzmán que abrió la puerta para las primeras dos carreras del encuentro.

El ataque no terminó ahí. Daniel Martínez perdió el control y permitió que se llenaran las bases, situación que aprovechó Óscar González para conectar un batazo productor de dos carreras y completar un racimo de cuatro anotaciones.

Martínez, quien terminó cargando con la derrota, había sido uno de los lanzadores más dominantes durante la campaña regular al concluir como líder de efectividad con 1.94.

Los Toros tuvieron pocas oportunidades para responder. La ofensiva de Tijuana fue limitada a tres imparables durante buena parte del encuentro y solamente logró descontar en la séptima entrada ante el relevista Nolan Blackwood.

Sin embargo, Tabasco no permitió una reacción de los locales. Clayton Andrews y Fernando Salas se encargaron de preservar la ventaja durante las dos últimas entradas, mientras que los Olmecas agregaron tres carreras más para poner el marcador definitivo.

Calvin Estrada produjo una de ellas con un triple y posteriormente José Godoy puso la estocada final con un cuadrangular por el jardín derecho.

Con este triunfo, los Olmecas colocan la serie 1-0 a su favor y mantienen la racha positiva de la Zona Sur, que suma ya 13 victorias consecutivas sobre representantes de la Zona Norte en las finales de la Liga Mexicana desde 2023.

El triunfo también significó la cuarta victoria consecutiva de Tabasco jugando como visitante.

Para la afición tabasqueña presente en Tijuana, el resultado tuvo un significado especial, ya que los Olmecas volvieron a disputar una Serie Final de la Liga Mexicana después de más de tres décadas, desde aquella participación de 1993.

Ahora, los Olmecas buscarán ampliar su ventaja en el segundo compromiso de la Serie del Rey, mientras los Toros tendrán la obligación de reaccionar ante su público para evitar viajar a Tabasco con una desventaja mayor.

*Los hechos fueron en la colonia Rancho Alegre II*

# Balean a hombre en Coatzacoalcos

## La agresión ocurrió en las inmediaciones de la privada Colorines y avenida Las Palmas

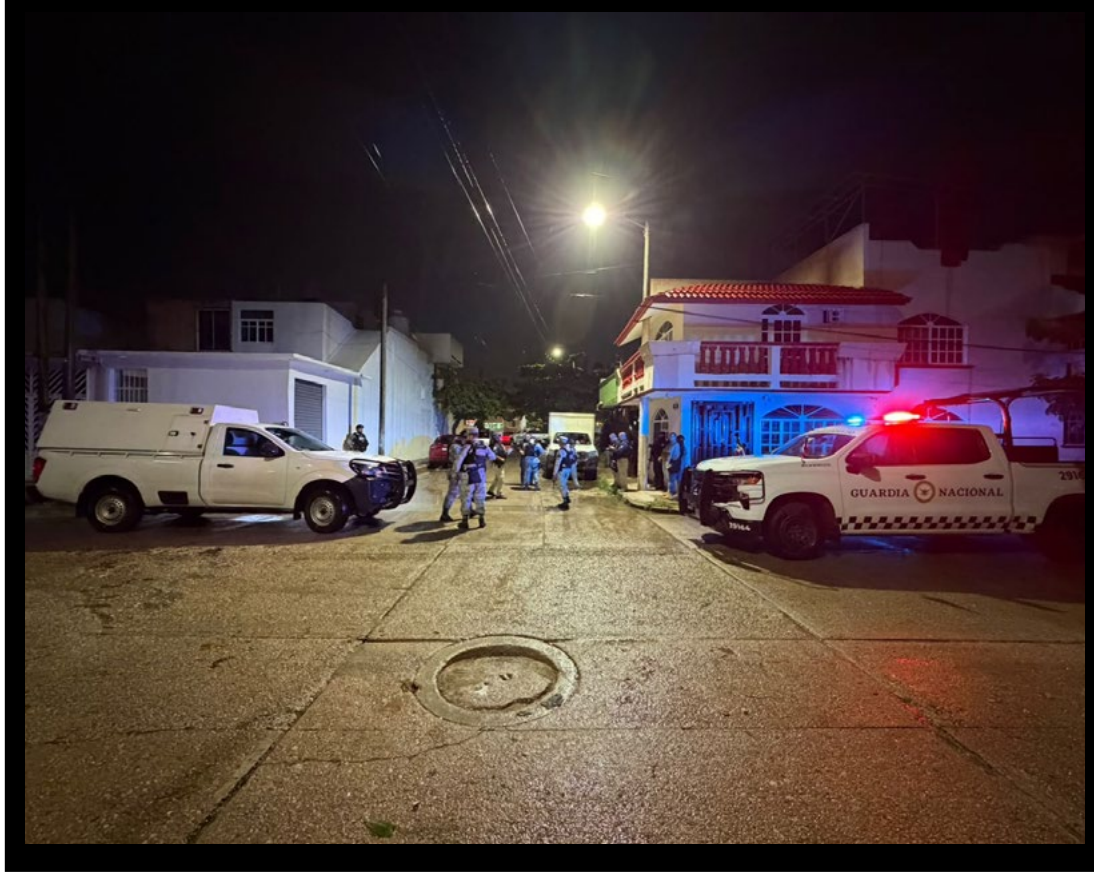


ELÍ MARTÍNEZ
Coatzacoalcos, Veracruz

En medio de un fuerte aguacero que azotó a Coatzacoalcos, un hombre fue atacado a balazos la noche de este martes en la colonia Rancho Alegre II, donde terminó gravemente herido y tuvo que ser trasladado de emergencia a un hospital.

La agresión ocurrió en las inmediaciones de la privada Colorines y avenida Las Palmas, cuando, de acuerdo con las primeras versiones, el hombre salió del domicilio marcado con el número 36-B, un inmueble tipo dúplex que presuntamente rentaba.

El sujeto caminó hacia la avenida Las Palmas, donde habría sido interceptado por hombres armados que le dispararon en repetidas ocasiones. El hombre herido consiguió regresar hacia la privada Colorines, pero la gravedad de las lesiones provocó que finalmente se desplomara sobre la vía pública.

Dos jóvenes que se encontraban en el inmueble acudieron para auxiliarlo y, ante la posible demora de los servicios de emergencia, decidieron subirlo a un vehículo particular para trasladarlo directamente a un hospital de Coatzacoalcos. El estado de salud del lesionado fue reportado como delicado.

La agresión generó una fuerte movilización de elementos de la Policía Municipal, Policía Estatal y Guardia Nacional, quienes desplegaron un operativo en los alrededores para tratar de ubicar a los responsables. Hasta el momento no se reportan personas detenidas por este ataque armado.

# Presentan ante la Fiscalía a pareja detenida durante cateo en Papantla

REDACCIÓN NORESTE
Papantla, Veracruz

Un operativo realizado este en un inmueble de la calle Florida, en la colonia Benito Juárez, derivó en la detención de un hombre y una mujer, quienes fueron puestos a disposición de la Fiscalía General del Estado para las investigaciones correspondientes.

De acuerdo con los primeros reportes, los hechos se registraron durante un cateo efectuado en un domicilio señalado como presunta casa de seguridad, donde los elementos participantes localizaron diversos objetos que quedaron bajo resguardo de las autoridades.

Los detenidos fueron identificados como Noé "N", de 29 años, y María del Rosario "N", de 35, quienes se encontraban en el inmueble intervenido.

Durante la diligencia fueron aseguradas dosis de diferentes sustancias con características de droga, además de una tabla de castigo o tortura y otros objetos que serán analizados como parte de la investigación.

Entre lo localizado también se reportó un artefacto explosivo de fabricación casera, así como pasamontañas, elementos que fueron asegurados por las autoridades.

La pareja quedó a disposición de la Fiscalía General del Estado, instancia que determinará su situación jurídica conforme avancen las investigaciones y se deslinden las responsabilidades correspondientes.

# Controlan incendio en zapatería del Centro Histórico de Veracruz

IVÁN SÁNCHEZ
Veracruz, Veracruz

Bomberos municipales sofocaron un incendio registrado la mañana de este martes en la zapatería D'Yobal, ubicada sobre la avenida Independencia, entre Ocampo y Canal, en el Centro Histórico de Veracruz.

El Ayuntamiento informó que el fuego quedó totalmente controlado alrededor de las 7:45 horas y que no se reportaron personas lesionadas.

Aunque después de controlar el incendio continuó saliendo humo del establecimiento, autoridades municipales aclararon que no existía fuego activo dentro del inmueble.

La directora de Protección Civil Municipal, Guadalupe Tapia Hernández, explicó que la acumulación de cartón y mercancía en la bodega prolongó las labores de enfriamiento.

"El incendio está controlado; sin embargo, como es una bodega de zapatos y hay demasiado cartón, continúa en enfriamiento", señaló.

Personal de Bomberos y Protección Civil permaneció en el lugar para realizar trabajos de ventilación, limpieza y supervisión, además de descartar algún riesgo de que el fuego pudiera reactivarse.

Una vez concluidas las maniobras, las autoridades realizarán una revisión técnica del establecimiento para determinar las afectaciones y establecer las posibles causas del incendio.

# Motociclista lesionado tras colisión en la Col. México

ANDRÉS CARBALLO
Poza Rica, Veracruz

Un fuerte percance vehicular se registró la noche de este martes 08 de septiembre sobre la avenida Puebla, esquina con calle Querétaro, de la colonia México, en Poza Rica, Veracruz.

De acuerdo con lo informado, en el lugar se vio involucrada una camioneta Volkswagen Tiguan color blanca, conducida por un masculino de aproximadamente 40 años de edad, quien presuntamente le habría cortado la circulación a un joven motociclista de aproximadamente 25 años.

El joven circulaba a bordo de una motocicleta Vento T3 300 sobre la avenida Puebla con rumbo hacia la Central de Abastos, cuando la camioneta Tiguan intentaba ingresar a la colonia México sin percatarse de la unidad motorizada, provocando así el corte de circulación y el fuerte impacto.

Tras los hechos, testigos señalaron que el conductor de la camioneta habría intentado darse a la fuga, sin embargo, fue alcanzado por un repartidor de alimentos que presenció el accidente. Con el apoyo de otras personas y elementos de seguridad, lograron que el conductor regresara al sitio del percance.

Como resultado del choque, el joven motociclista terminó con una lesión en el pie derecho y con su unidad severamente dañada.

Al lugar arribaron elementos de la Secretaría de Seguridad Pública como primeros respondientes, así como una ambulancia de Salud Municipal, quienes brindaron atención prehospitalaria al lesionado.

Minutos más tarde llegó el perito de Tránsito del Estado en turno, quien se entrevistó con los conductores de ambas unidades para realizar el peritaje correspondiente y el deslinde de responsabilidades.

El motociclista manifestó que durante el accidente su cartera salió proyectada por los aires y hasta el momento no ha podido localizarla, en la cual portaba dinero en efectivo y sus credenciales.