Poza Rica, Veracruz, México

28 de Noviembre de 2026, Año 24 Número 9145

noreste.net
@noreste_net
/noreste.net

NORESTE
DIARIO REGIONAL INDEPENDIENTE



Presidenta Sheinbaum supervisa avance de la Planta de fertilizantes

La presidenta de México, Claudia Sheinbaum Pardo, visitó este viernes las instalaciones del Complejo Petroquímico Escolín, en Poza Rica, donde revisará los avances en la construcción de la Planta de Fertilizantes, uno de los proyectos industriales de relevancia para la región norte de Veracruz.

A su llegada, la mandataria federal expresó su alegría por regresar a esta ciudad y aseguró que los habitantes de Poza Rica cuentan con el respaldo del Gobierno de México, en un mensaje dirigido a la población que se congregó para recibirla. Durante su recorrido estuvo acompañada por la gobernadora de Veracruz, Rocío Nahle García, con quien acudió a las instalaciones donde se desarrolla el proyecto de fertilizantes, cuyo avance fue supervisado por ambas funcionarias. P.3A

Localizan sin vida a adulto mayor en PR

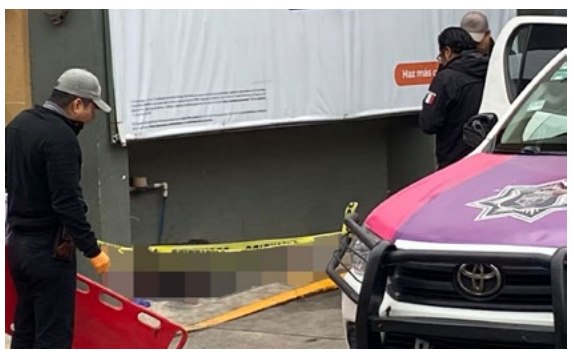

Una fuerte movilización policiaca se registró la mañana de este viernes 27 de noviembre, luego de que fuera localizado el cuerpo sin vida de un hombre de la tercera edad en las afueras de una tienda de conveniencia OXXO, ubicada en la colonia Manuel Ávila Camacho. P.1NR

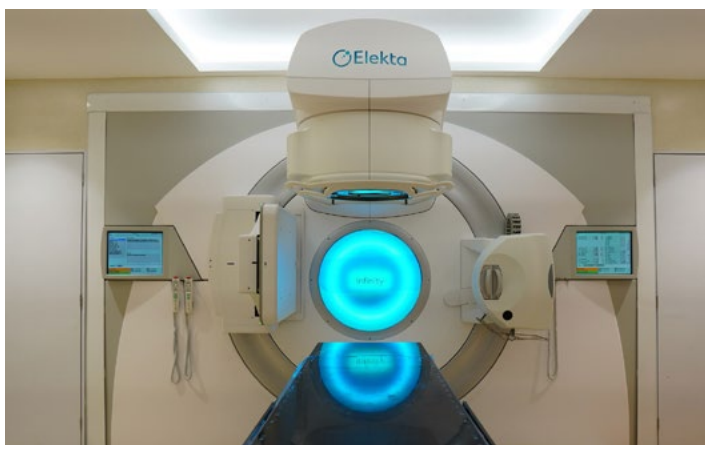





IMSS Bienestar fortalece la atención oncológica gratuita en Veracruz

El IMSS Bienestar fortalece el acceso gratuito a tratamientos oncológicos de alta especialidad en Veracruz, mediante la operación de cuatro aceleradores lineales y una unidad de braquiterapia de alta tasa de dosis en el Centro Estatal de Cancerología (CECan) “Dr. Miguel Dorantes Mesa”, ubicado en Xalapa. P.12A

Cierran comparecencias con resultados en Protección Civil y Salud

Con las comparecencias de las secretarias de Protección Civil, Guadalupe Osorno Maldonado, y de Salud, Mariela Hernández García, concluyó este viernes la ronda de ejercicios de rendición de cuentas correspondientes a la Glosa del Segundo Informe de Gobierno de la gobernadora Rocío Nahle García, ante el Congreso del Estado. P.12A

Inauguran planta de aprovechamiento de Gas en el campo petrolero Ixachi

La gobernadora Rocío Nahle García destacó la aportación de Veracruz al abasto de energía del país al acompañar a la presidenta Claudia Sheinbaum en la puesta de operación de la planta de aprovechamiento de gas, en el campo petrolero Ixachi. P.14A

a

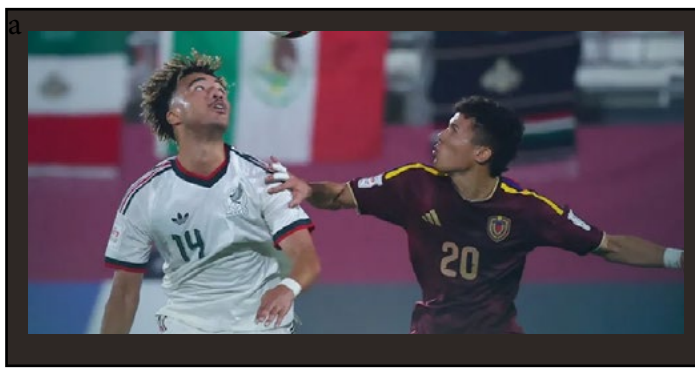

México líder del Grupo K del Mundial Sub-17

La Selección Mexicana Sub-17 empató 0-0 frente a Venezuela en la última jornada de la fase de grupos del Mundial Sub-17 2026, resultado que le permitió quedarse con el liderato del Grupo K y avanzar a los dieciseisavos de final. El encuentro fue disputado desde los primeros minutos, con una selección venezolana que buscó abrir el marcador mediante disparos de larga distancia y llegadas al área mexicana. Sin embargo, el guardameta José Corona respondió con buenas intervenciones para mantener su portería en cero. P.1M

CARTA EDITORIAL

24 AÑOS DE HISTORIA, COMPROMISO Y GRATITUD

Cada nuevo año representa una oportunidad para reflexionar sobre el camino recorrido, renovar nuestras ilusiones y mirar hacia el futuro con nuevos propósitos. Sin embargo, también es un momento para agradecer a quienes han formado parte de nuestra historia y han hecho posible que los sueños se conviertan en realidad.

Hoy, en Editorial Noreste, celebramos 24 años de trayectoria informativa, una historia construida con esfuerzo, dedicación y el firme compromiso de mantener informada a la sociedad. A lo largo de este tiempo, nos hemos consolidado como un referente periodístico en la zona norte de Veracruz, llevando nuestra cobertura más allá de las fronteras de la región gracias a nuestra edición digital y redes sociales, que han permitido que nuestras noticias lleguen a miles de personas y posicionen a Noreste entre las páginas informativas de mayor alcance.

Detrás de estos 24 años existe una historia de trabajo, perseverancia y grandes satisfacciones, impulsada por nuestros directivos, Julio C. Domínguez Canales, Lic. Jaime Patiño Cienfuegos, Lic. Silvia Buis Gibb y Lic. Dominique Domínguez Buis, quienes han guiado este proyecto con visión y compromiso, fortaleciendo un equipo de trabajo que día con día lleva la información a distintos puntos del estado de Veracruz.

Nuestra mayor satisfacción ha sido ganarnos la confianza de nuestros lectores. En cada publicación, entrevista, reportaje, columna y artículo de opinión buscamos ofrecer información veraz, oportuna y de interés para la ciudadanía. Porque detrás de cada noticia hay una historia que merece ser contada y una sociedad que tiene derecho a estar informada.

Este aniversario también es motivo para reconocer y agradecer profundamente a nuestros reporteros, colaboradores y a cada integrante de esta gran familia. Su esfuerzo, talento y entrega son parte fundamental de lo que hoy representa Noreste.

Y, por supuesto, nuestro agradecimiento más sincero es para ustedes, nuestros lectores. Gracias por acompañarnos, por abrirnos un espacio en su día a día, por compartir nuestras publicaciones, por sus comentarios y por mantener viva esta conexión que nos impulsa a seguir adelante. Su confianza es nuestro mayor compromiso y la razón para continuar creciendo.

Cumplir 24 años no significa solamente mirar hacia atrás y recordar lo conseguido; significa renovar nuestra responsabilidad con la sociedad, escuchar a nuestra audiencia y mantener abiertas las puertas a sus inquietudes, opiniones y sugerencias. Queremos seguir cerca de ustedes, porque Noreste se construye también con la voz de sus lectores.

Por ello, ponemos a su disposición nuestra línea telefónica 824 9444 y el correo electrónico noresteinformacionpozarica@gmail.com, medios a través de los cuales podrán hacernos llegar sus comentarios, dudas y sugerencias.

Hoy celebramos 24 años de noticias, encuentros, desafíos y aprendizajes. Pero, sobre todo, celebramos a las personas que han hecho posible esta historia.

¡Gracias por su confianza, por su compañía y por permitirnos ser parte de sus vidas durante estos 24 años!

Con gratitud y el compromiso de seguir informando
NORESTE VERACRUZ

Poza Rica de Hidalgo, Veracruz, a 28 de noviembre de 2026.

Adanely Rodríguez recibe en Poza Rica a la Presidenta de México, Claudia Sheinbaum

REDACCIÓN NORESTE
Poza Rica, Veracruz

La presidenta municipal de Poza Rica, Adanely Rodríguez, recibió en el municipio a la presidenta de México, Claudia Sheinbaum, durante una visita de relevancia para la región norte de Veracruz.

Este encuentro representa una oportunidad para fortalecer la coordinación entre el Gobierno Municipal y el Gobierno Federal, así como para dar seguimiento a las necesidades de Poza Rica y de las familias que aún esperan mayores acciones de apoyo para la recuperación y el desarrollo de la ciudad.

La presencia de la mandataria federal destaca la importancia de Poza Rica dentro de la agenda nacional y abre espacios para el diálogo sobre proyectos, apoyos y acciones que contribuyan al bienestar de las y los pozarricenses.

Con esta visita, Poza Rica mantiene la expectativa de que el acercamiento con el Gobierno Federal se traduzca en resultados concretos y beneficios para toda la población.



Petroleros de Poza Rica esperan reactivación de pozos y mejoras en instalaciones

El dirigente de la Sección 30 del STPRM, Andrés Francisco Aguilar Ceballos, señaló que se requiere mayor presupuesto para recuperar la producción petrolera y adelantó la próxima entrega de uniformes y equipo de protección para los trabajadores.

ISAAC CARBALLO
Poza Rica, Veracruz

La falta de presupuesto para reactivar pozos y dar mantenimiento a instalaciones petroleras continúa siendo uno de los principales obstáculos para recuperar la producción de hidrocarburos en la región norte de Veracruz, reconoció Andrés Francisco Aguilar Ceballos, secretario general de la Sección 30 del Sindicato de Trabajadores Petroleros de la República Mexicana (STPRM).

El dirigente sindical explicó que actualmente no se puede hablar de una producción elevada, debido a que se requiere inversión para rehabilitar pozos y atender las instalaciones, a fin de mejorar la captación de combustóleo, la generación de gas y otros procesos relacionados con la extracción de petróleo.

En cuanto a las demandas laborales, informó que está próxima la llegada de ropa de trabajo y equipo de protección personal para los trabajadores, mientras que a partir del primero de enero esperan que comiencen a concretarse otros beneficios derivados de las gestiones de la dirigencia nacional del sindicato, encabezada por Ricardo Aldana.

Respecto al Hospital Regional de Pemex en Poza Rica, Aguilar Ceballos reconoció que persisten deficiencias por la falta de médicos especialistas y medicamentos, aunque aseguró que la organización sindical mantiene su participación para impulsar mejoras en la atención médica de trabajadores activos, transitorios, jubilados y personal de confianza.

Agregó que el gremio petrolero mantiene expectativas de que se concreten nuevos proyectos e inversiones que permitan recuperar la actividad industrial y generar beneficios para Poza Rica y municipios de la región, entre ellos Coatzintla, Papantla y Tuxpan.









DIRECTORIO NORESTE

Julio C. Domínguez Canales
DIRECTOR GENERAL

Jaime Patiño Cienfuegos
ADMINISTRADOR GENERAL

Silvia Buis Gibb
DIRECTORA EDITORIAL

Dominique Domínguez Buis
DIRECTORA DE RELACIONES PÚBLICAS Y PUBLICIDAD

Judith González
COORDINADORA DE EDICIÓN

Diana V. García Valencia
GERENTE ADMINISTRATIVO

Antonio Solís
COORDINADOR WEB

Francisco Rabia Hernández
FACTURACIÓN Y COBRANZA

Javier del Ángel Azuara
In Memoriam
PRENSA

CONSEJO EDITORIAL
Rossy Acuña Rendón +
Enrique Fernández Ramírez
Alfonso Girón González +
Guillermina Ortega Vargas
José Paz Garrocho
Dulce María Rodríguez Villa
Adalberto Ruiz Mojica +
Ricardo Ruiz Ríos +
Luis M. Villegas Salgado
Rebeca Fernández Álvarez

CONSEJO DE ADMINISTRACIÓN
Jaime Patiño
Silvia Buis
Julio Domínguez
Verónica Patiño
Liliana Patiño

MIEMBROS DE LA SOCIEDAD INTERNACIONAL DE PRENSA

ASOCIACIÓN MEXICANA DE EDITORES DE PERIÓDICOS

La fuerza de la palabra escrita
CIRCULACIÓN CERTIFICADA POR:
Inmark, Informática y Marketing, SA

EDITOR RESPONSABLE
Silvia Buis Gibb

Certificado de Reserva de Derechos al Uso Exclusivo de Título 04-2017-013119013600-101 expedido el 25 de Enero de 2016 por la Dirección de Reservas de Derechos del Instituto Nacional del Derecho de Autor de la Secretaría de Educación Pública. Certificado de Licitud de Título 14123 y Certificado de licitud de Contenido 11696, expedidos el 31 de Julio de 2008 por la Comisión Calificadora de Publicaciones y Revistas Ilustradas de la Secretaría de Gobernación. Impreso y distribuido por Editorial Noreste S.A. de C.V.

OFICINAS GENERALES, TALLERES Y DISTRIBUCIÓN
Calle 16 de Oriente s/n, Col. Obrera, Poza Rica, Ver. C. P. 93260
CONMUTADOR Y FAX

782.824.94.44

E-MAIL.
noresteinformacionpozarica@gmail.com
publicidadnoreste@gmail.com

Sheinbaum supervisa avance de planta de fertilizantes en Poza Rica

La presidenta de México recorrió el Complejo Petroquímico Escolín acompañada de la gobernadora Rocío Nahle; ciudadanos y trabajadores petroleros aprovecharon su visita para saludarla y plantearle solicitudes.

ISAAC CARBALLO
Poza Rica, Veracruz







La presidenta de México, Claudia Sheinbaum Pardo, visitó este viernes las instalaciones del Complejo Petroquímico Escolín, en Poza Rica, donde revisará los avances en la construcción de la Planta de Fertilizantes, uno de los proyectos industriales de relevancia para la región norte de Veracruz.

A su llegada, la mandataria federal expresó su alegría por regresar a esta ciudad y aseguró que los habitantes de Poza Rica cuentan con el respaldo del Gobierno de México, en un mensaje dirigido a la población que se congregó para recibirla.

Durante su recorrido estuvo acompañada por la gobernadora de Veracruz, Rocío Nahle García, con quien acudió a las instalaciones donde se desarrolla el proyecto de fertilizantes, cuyo avance será supervisado por ambas funcionarias.

La visita también fue aprovechada por ciudadanos que se acercaron para saludar a la presidenta, tomarse fotografías y expresarle muestras de afecto, mientras que trabajadores petroleros buscaron un acercamiento para entregarle solicitudes de apoyo relacionadas con sus necesidades laborales.

La presencia de Claudia Sheinbaum en Poza Rica representa una visita de relevancia para los habitantes de la zona norte, particularmente por la revisión de un proyecto industrial que mantiene la atención de la región y por el mensaje de respaldo que la mandataria dirigió a los pozarricenses.







Muro de contención del río Cazones ya está en construcción: Rocío Nahle

La gobernadora de Veracruz confirmó que los trabajos comenzaron y aseguró que la obra avanza, luego de sostener reuniones de seguimiento con responsables del proyecto.



ISAAC CARBALLO
Poza Rica, Veracruz

Los trabajos de construcción del muro de contención del río Cazones ya comenzaron y avanzan conforme a lo previsto, confirmó la gobernadora de Veracruz, Rocío Nahle García, al ser cuestionada sobre una de las obras más esperadas por las familias de Poza Rica tras las inundaciones de octubre de 2025.

La mandataria estatal explicó que recientemente sostuvo una reunión con Efraín Morales López, Director General de la Comisión Nacional del Agua (CONAGUA) y responsable del seguimiento del proyecto, quien le informó que la empresa encargada ya se encuentra en el lugar y comenzó con las labores correspondientes. Aunque no precisó fechas de conclusión, aseguró que la obra registra avances.

Durante su visita a Poza Rica, Nahle García también destacó la presencia de la presidenta de México, Claudia Sheinbaum Pardo, quien realizó en el Complejo Petroquímico Escolín una jornada de actividades por Veracruz, donde realizó una revisión de los trabajos relacionados con el proyecto de la planta de fertilizantes.

La gobernadora señaló que la presidenta ha visitado en diversas ocasiones la entidad y destacó el respaldo que, dijo, ha brindado a Veracruz mediante proyectos e inversiones. Asimismo, adelantó que este sábado rendirá su informe de labores ante el pueblo veracruzano, mientras que Sheinbaum tendrá actividades programadas en Tabasco.

Cabe destacar que el muro de contención es una de las obras de infraestructura prioritarias para Poza Rica, debido a las afectaciones que dejó el desbordamiento del río Cazones en octubre de 2025, cuando miles de familias resultaron damnificadas. Su construcción busca fortalecer la protección de las zonas vulnerables ante futuras crecientes del afluente.

Invitan a personas vulnerables a refugiarse ante bajas temperaturas en Poza Rica

ISAAC CARBALLO
Poza Rica, Veracruz

Ante el descenso de las temperaturas, personal del DIF Municipal y de Protección Civil de Poza Rica realizó recorridos por distintos puntos de la ciudad para identificar y brindar apoyo a personas en situación vulnerable.

Durante los recorridos, se invitó a quienes enfrentan condiciones de riesgo por el frío a trasladarse al refugio temporal habilitado en las instalaciones de Casa Migrante, donde pueden encontrar un espacio para resguardarse.

Las acciones forman parte de las medidas preventivas impulsadas por el Gobierno Municipal que encabeza la alcaldesa Adanely Rodríguez Rodríguez, ante las condiciones climatológicas que afectan a la región.

Además de ofrecer alojamiento temporal, durante los recorridos se proporcionó atención y apoyo a personas que requieren asistencia, con el propósito de reducir los riesgos asociados a las bajas temperaturas.

Las autoridades municipales señalaron que mantendrán la coordinación entre las distintas dependencias para atender a la población que lo necesite y proteger su integridad durante la temporada de frío.



POZA RICA DE HIDALGO VERACRUZ

ANIVERSARIO NORESTE

LA ESPERANZA HECHA GOBIERNO

24 AÑOS DE COMPROMISO CON LA INFORMACIÓN

Expreso mi reconocimiento y felicitación a NORESTE VERACRUZ por sus 24 años de trayectoria periodística, caracterizada por el trabajo constante y el compromiso de informar veraz y oportunamente.

Reconozco a los directivos, así como a todas y todos los trabajadores, periodistas, colaboradores y personas que, con su esfuerzo y dedicación, han contribuido a consolidar este importante medio de comunicación.

Que continúen los éxitos y que vengan muchos años más de informar con responsabilidad, profesionalismo y cercanía con la sociedad.

¡Muchas felicidades!

ATENTAMENTE
Lic. Adanely Rodríguez Rodríguez
Alcaldesa Municipal
del H. Ayuntamiento de Poza Rica

Poza Rica de Hidalgo, Veracruz a 28 de noviembre de 2026

DIF POZA RICA

Se une a la celebración de:

NORESTE

Por cumplir 24 años de trayectoria periodística, siendo testigo de los acontecimientos que han marcado la historia de nuestra región y llevando a la ciudadanía información de interés público.

Hoy reconocemos el esfuerzo, la constancia y la pasión de quienes integran este medio de comunicación, deseándoles que sigan construyendo una historia de éxitos y compromiso informativo.

¡Felicidades!

ATENTAMENTE

Concepción Rodríguez Rodríguez
Presidenta del Sistema Municipal DIF
Poza Rica de Hidalgo, Veracruz a 28 de noviembre de 2026

POZA RICA DE HIDALGO VERACRUZ

LA ESPERANZA HECHA GOBIERNO

NORESTE

Expreso mi reconocimiento a esta casa editorial por su labor en el ámbito de la comunicación y su contribución a la vida informativa de nuestra región.

Mi felicitación a sus directivos y colaboradores por estos años de trabajo, así como mis mejores deseos para que continúen desarrollando su labor con responsabilidad, profesionalismo y compromiso con la sociedad.

Reciban un cordial saludo y mis felicitaciones por este 24 aniversario.

ATENTAMENTE
Reina Juárez Avilés
Síndica Única del H. Ayuntamiento de Poza Rica
Poza Rica de Hidalgo, Veracruz a 28 de noviembre de 2026

CELEBRANDO 24th ANIVERSARIO 2002 - 2026

MI MÁS SINCERA FELICITACIÓN A TODO EL EQUIPO DE

NORESTE

Al celebrar 24 años de trayectoria, compromiso y dedicación a la labor informativa.

Reconozco el esfuerzo de quienes, día con día, trabajan para mantener informada a la ciudadanía, contribuyendo a una sociedad mejor comunicada.

Que continúen los éxitos y que sean muchos años más de informar con responsabilidad y compromiso.

¡ENHORABUENA!

Lic. Yuliet Gallardo
Regidora Sexta del H. Ayuntamiento de Poza Rica

Poza Rica de Hidalgo, Veracruz a 28 de noviembre de 2026

24

ANIVERSARIO NORESTE

MI RECONOCIMIENTO Y FELICITACIÓN A TODO EL EQUIPO DE NORESTE VERACRUZ

Por sus 24 años de trayectoria, compromiso y labor informativa.

A lo largo de su historia, editorial Noreste ha demostrado su capacidad para evolucionar y adaptarse a las nuevas formas de comunicar.

Su esfuerzo por mantenerse vigente, innovar y acercar la información a la ciudadanía es digno de reconocimiento.

Les deseo que continúen cosechando éxitos, creciendo y fortaleciendo su compromiso con la sociedad veracruzana.

¡Felicidades!

Atentamente:
Ing. Johnny Saucedo Betancourt
Regidor Quinto del H. Ayuntamiento de Poza Rica

Poza Rica de Hidalgo, Veracruz a 28 de noviembre de 2026

POZA RICA DE HIDALGO VERACRUZ

LA ESPERANZA HECHA GOBIERNO

NORESTE

24 años de informar y dejar huella en nuestra región.

La comunicación es una pieza fundamental para mantener una sociedad informada y cercana a su realidad. Por ello, reconozco la trayectoria de Editorial Noreste y el trabajo de quienes han contribuido a mantener vigente este proyecto durante 24 años.

Hago extensiva mi felicitación a sus directivos y colaboradores, deseándoles que continúen los éxitos y los nuevos proyectos en beneficio de sus lectores.

Mi reconocimiento y enhorabuena por este aniversario.

ATENTAMENTE
Roberto López Almora
Secretario del Ayuntamiento de Poza Rica
Poza Rica de Hidalgo, Veracruz a 28 de noviembre de 2026

NORESTE
Sábado 28.11.2026
www.noreste.net

Supera Papantla las 110 obras en el primer año de gobierno de Gonzalo Flores

Infraestructura, campo y educación, ejes del primer año de gobierno municipal

DELHY GALICIA
Papantla, Veracruz

Con más de 110 obras ejecutadas y acciones enfocadas en atender necesidades de comunidades, colonias y la cabecera municipal, el alcalde Mtro. Gonzalo Flores Castellanos avanza en el primer año de su administración, periodo en el que se han impulsado proyectos de infraestructura, mejoramiento de caminos, rehabilitación de espacios públicos y respaldo a las actividades del campo papanteco.

A lo largo de estos primeros 11 meses, el Ayuntamiento ha mantenido una agenda de trabajo en distintos puntos del municipio, priorizando obras que representan beneficios directos para las familias, desde la pavimentación de calles y rehabilitación de caminos hasta el mejoramiento de instalaciones educativas y espacios destinados a la convivencia social, en estas acciones se ha contado con la participación y el respaldo de los integrantes del Cabildo.

Algunas de las obras realizadas en las comunidades y cabecera municipal por mencionar algunas son: la rehabilitación de calles en El Porvenir 1: Miguel Hidalgo, Benito Juárez, 5 de Mayo y Guadalupe, trabajos que benefician directamente a 600 habitantes.

De igual manera, en Insurgentes Socialistas se rehabilitaron seis arterias, con una intervención de mil 800 metros lineales y cerca de 100 metros de rampas de concreto.







En materia de pavimentación también sobresalen los trabajos realizados en Poza Larga, en el tramo hacia Cerro del Carbón, así como la segunda etapa de la carretera que comunica a El Volador con Carrizal, donde se construyeron 1.7 kilómetros de pavimento asfáltico, además de dos muros de contención para fortalecer la infraestructura carretera, beneficiando a más de dos mil habitantes.

A estas acciones se suman la pavimentación con concreto hidráulico de la calle La Cascada, en El Remolino, que facilita el acceso a la Telesecundaria Cuauhtémoc y al Telebachillerato; la rehabilitación de la calle principal de Ignacio Allende, y la pavimentación de la calle Adolfo López Mateos, en Francisco Villa, donde también se construyeron guarniciones y banquetas.

En El Cabellal se entregó la primera etapa del asfaltado de la carretera en el tramo entronque Halliburton-Santa Águeda-El Cabellal.

El mejoramiento de la infraestructura también ha llegado a las colonias y sectores habitacionales, en El Chote se pavimentó con concreto hidráulico la calle Niños Héroes, que da acceso a la primaria Emiliano Zapata, mientras que en Las Arboledas, de La Victoria kilómetro 47, se entregó la pavimentación de la calle Almendros.

En la colonia Ignacio Zaragoza se construyeron escalinatas, pavimentación, un muro de contención, barandal de protección y 13 luminarias solares para mejorar la movilidad y seguridad de los peatones.

Otro de los rubros atendidos ha sido el educativo, en la Telesecundaria Teodoro Cano, de la colonia Unidad y Trabajo, se construyeron sanitarios para beneficio de 114 estudiantes, mientras que en la primaria Niños Héroes, de la colonia Rafael Murillo Vidal, se rehabilitaron los servicios sanitarios, también se realizaron trabajos de mejoramiento en espacios públicos, como el área multideportiva de Magisterial Xanath 1, que ahora cuenta con módulos sanitarios y cercado perimetral para el desarrollo de actividades deportivas, culturales y artísticas.

En la cabecera municipal, los trabajos se han concentrado también en el mejoramiento de los espacios de actividad comercial, uno de los ejemplos es la rehabilitación del mercado municipal Benito Juárez, donde se lleva a cabo la renovación del piso mediante la colocación de azulejo, además de trabajos de pintura para mejorar las condiciones del inmueble y ofrecer instalaciones más funcionales a comerciantes y consumidores.

El campo papanteco representa otro de los ejes de trabajo de esta administración, durante los primeros siete meses se reportó la entrega de mil 200 bultos de semilla de doble propósito, acompañados de igual número de bombas de mochila, así como la incorporación de seis tractores para labores agrícolas en zonas como Paso del Correo, Puxtla, Paso de Valencia, La Concha, El Triunfo y Porvenir número dos.

A ello se agregan más de 450 análisis de suelo realizados en coordinación con el CIITA del Instituto Politécnico Nacional, además de trabajos en caminos sacacosechas, la incorporación de un dron agrícola para apoyar las labores de fumigación y la producción de biofertilizante a partir de residuos del Rastro Municipal, destinado al aprovechamiento en árboles frutales.

Al hacer un balance de las acciones, el alcalde Gonzalo Flores Castellanos informó que ya fueron firmados los últimos contratos de obra pública, luego de disponer de recursos remanentes que serán aplicados en beneficio de comunidades y colonias de Papantla.

Explicó que el propósito es aprovechar el tiempo que resta de 2026 para avanzar con la mayor cantidad posible de inauguraciones, aunque la legislación permite continuar con estos actos hasta marzo, la intención, dijo, es cerrar el año con un avance importante en la entrega de los trabajos realizados.

De esta manera, el próximo informe de gobierno, programado para el sábado 19 a las 10:30 horas en el parque temático Takilhsukut , permitirá presentar un balance más amplio de los primeros 11 meses de administración, con las obras, inversiones y acciones desarrolladas en diferentes sectores del municipio.

Más allá de las cifras, el recuento comprende intervenciones en caminos, calles, escuelas, espacios deportivos, mercados y actividades productivas, con el propósito de atender las necesidades de la población tanto en la zona urbana como en las localidades rurales, en un trabajo que el Ayuntamiento ha desarrollado con la participación del Cabildo y bajo el lema Limakxtum, juntas y juntos trabajando por Papantla.











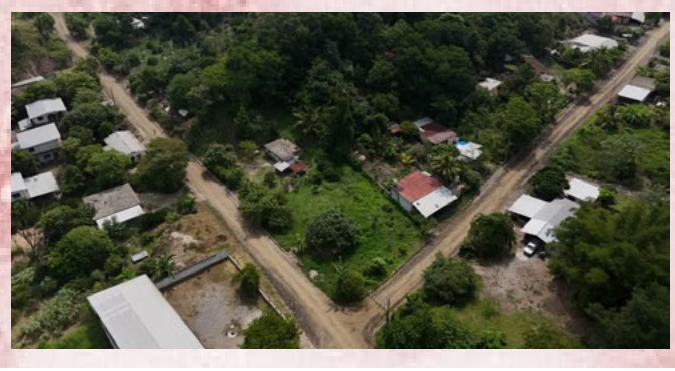





Papantla fortalece su promoción turística en el Encuentro Nacional de Pueblos Mágicos

DELHY GALICIA
Papantla, Veracruz

Papantla consolidó su presencia en el escenario turístico nacional con su participación en la inauguración del Pabellón del Encuentro Nacional de Pueblos Mágicos, celebrado en Tampico, Tamaulipas, donde el alcalde Mtro. Gonzalo Flores Castellanos encabezó las actividades de representación del municipio y promovió nuevas oportunidades de colaboración.

Durante el acto inaugural se realizó el corte de listón, en el que participaron Josefina Rodríguez Zamora, secretaria de Turismo del Gobierno de México; el titular de Turismo de Tamaulipas; Mónica Villarreal, alcaldesa de Tampico; así como Igor Roji y Jorge Flores, representantes de la Secretaría de Turismo de Veracruz.

Como parte de las actividades, el alcalde papanteco y la presidenta municipal de Tampico firmaron un hermanamiento entre ambas ciudades, acuerdo que busca estrechar vínculos de colaboración e impulsar el intercambio turístico y cultural.

La agenda también incluyó reuniones de trabajo con operadores turísticos y representantes de Cadenas de Valor, así como encuentros con Guaguas y Corte Real, con el propósito de generar alianzas y ampliar la promoción de los atractivos, tradiciones y expresiones culturales de Papantla.

Con esta participación, el gobierno municipal busca posicionar al Pueblo Mágico como un destino de referencia, destacando su identidad totonaca, riqueza cultural y atractivos turísticos. Las actividades continuarán durante el fin de semana, por lo que se extendió la invitación al público para visitar el pabellón y conocer lo que ofrece Papantla.







Papantla
Limakxtum-Juntos
Gobierno Municipal 2026-2029

Tengo el gran honor de felicitar a NORESTE, al Consejo Administrativo encabezado por Jaime Patiño Cienfuegos, Julio C. Domínguez Canales, Silvia Buis Gibb y Dominique Domìnguez Buis, por arribar a sus 24 años de fundación.

Desde su aparición a la fecha han sabido mantener su línea editorial, siempre pensando en servir a la sociedad a través de una crítica constructiva, extiendo mis más sinceras felicitaciones al personal que ahí labora, esperando contar siempre con esa gran relación que hasta el momento disfrutamos.

ATENTAMENTE

Presidente Municipal de Papantla
Mtro. Gonzalo Flores Castellanos

Papantla, Ver. a 28 de noviembre de 2026

CONGRESO
DEL ESTADO DE VERACRUZ
LXVII LEGISLATURA
DEL PUEBLO Y HUMANISMO

En este vigésimo cuarto aniversario de su fundación envió un afectuoso saludo al personal que labora y hace posible la publicación diaria en Noreste Veracruz.

Mi reconocimiento especial al Consejo Administrativo encabezado por Jaime Patiño Cienfuegos, Julio C. Domínguez Canales, Silvia Buis Gibb y Dominique Domínguez Buis, ya que son un referente ético de la sociedad.

Reconocemos su compromiso con la sociedad para mantenerla informada.

ATENTAMENTE

Mtra. Miriam García Guzmán
Diputada Local Distrito 06 Papantla

Papantla, Ver. a 28 de noviembre de 2026

NORESTE
Sábado 28.11.2026
www.noreste.net

Totonacos movilizan a 9 mil 800 pasajeros al día en Poza Rica

Con 40 unidades híbridas, tres rutas y una tarifa de 15 pesos, el nuevo sistema conecta colonias, escuelas, hospitales y zonas comerciales.

ISAAC CARBALLO
Poza Rica, Veracruz



La circulación de 40 autobuses híbridos por diferentes sectores de Poza Rica comenzó a modificar las opciones de traslado para miles de habitantes, quienes ahora cuentan con una alternativa de transporte público para llegar a sus centros de trabajo, escuelas, hospitales y zonas comerciales. A poco más de un mes de su puesta en marcha, el Servicio Totonaco se ha incorporado a la dinámica cotidiana de la ciudad mediante tres rutas, una tarifa de 15 pesos y herramientas tecnológicas que permiten consultar el recorrido de las unidades.

La llegada de este sistema comenzó a concretarse desde septiembre, cuando los autobuses ya se encontraban en la ciudad y únicamente faltaba concluir la capacitación de los operadores. El 21 de ese mes, la gobernadora Rocío Nahle García informó que las 40 unidades estaban listas para comenzar operaciones, mientras que la presidenta municipal Adanely Rodríguez Rodríguez confirmó que se preparaban las condiciones para recibir el servicio, incluida la contratación y capacitación de 50 conductores, así como la adecuación de espacios para los pasajeros.

El 16 de octubre se realizó el banderazo oficial encabezado por ambas mandatarias, con una inversión estatal de 210 millones de pesos. Durante el evento, Nahle García explicó que la incorporación de los autobuses respondía a una necesidad de movilidad que durante años enfrentó la población. “La movilidad es fundamental en todo el estado para desarrollarnos, para crecer, para educar”, expresó, al señalar que anteriormente los habitantes de Poza Rica dependían principalmente de taxis colectivos y vehículos particulares para trasladarse por la ciudad.

La Gobernadora también explicó cómo surgió la gestión para incorporar este sistema a Poza Rica, al recordar que la alcaldesa le planteó la necesidad de contar con un servicio de transporte urbano similar al que ya funcionaba en otras ciudades de Veracruz. “A petición de la alcaldesa Adanely”, señaló al referirse al origen del proyecto, cuya puesta en funcionamiento permitió incorporar 40 unidades híbridas que utilizan diésel y electricidad, con un ahorro de combustible estimado en aproximadamente 40 por ciento.

Por su parte, la presidenta municipal Adanely Rodríguez Rodríguez destacó durante la inauguración que la llegada de los autobuses representa una nueva etapa para la movilidad local. “Hoy damos un paso importante hacia la modernización de Poza Rica con la llegada de los autobuses Totonacos, un proyecto que representa progreso, bienestar y una nueva forma de movernos por nuestra ciudad”, expresó. También señaló que las tres rutas y las 40 unidades representan mayores oportunidades de traslado para estudiantes, trabajadores y familias que diariamente necesitan desplazarse por distintos sectores.

La operación comenzó con los recorridos Petromex, Inter/Escuelas y Plaza Gran Patio, diseñados para conectar zonas habitacionales con instituciones educativas, hospitales, centros laborales y establecimientos comerciales, además de extender la cobertura hacia sectores de Coatzintla. Sobre la planeación de esta red, Enrique Santos Mendoza, secretario técnico del Fideicomiso para la Modernización del Sistema de Transporte de Pasajeros en Veracruz, explicó que las rutas fueron establecidas para atender las necesidades de movilidad de la población y conectar puntos de mayor demanda. Al inicio del servicio, informó que la cobertura potencial alcanzaba a 80 mil usuarios de Poza Rica, Coatzintla y Tihuatlán.

Uno de los aspectos que ha favorecido la incorporación del servicio es la frecuencia de paso de las unidades, que de acuerdo con los recorridos observados no supera los 10 minutos entre autobuses en las paradas establecidas. La circulación de 40 camiones distribuidos en los tres trayectos permite mantener una buena disponibilidad de espacios para los pasajeros, sin que habitualmente las unidades viajen saturadas o con sobrecupo. El horario de operación anunciado es de 5:00 a 21:00 horas, con una tarifa general de 15 pesos por viaje y pago mediante tarjetas de prepago.

A estas condiciones se suma la aplicación Apolo Pasajeros, que permite a los ciudadanos consultar el desplazamiento de los autobuses y conocer el tiempo estimado de llegada a cada parada. Esta herramienta facilita la organización de los traslados, al ofrecer información para que los usuarios calculen sus tiempos de espera y puedan planificar sus recorridos antes de abordar las unidades.

La respuesta de los pasajeros también representa un elemento importante en esta primera etapa. Durante recorridos y conversaciones con usuarios, se han recogido opiniones favorables de personas que consideran que Poza Rica necesitaba ampliar sus alternativas de transporte, principalmente en sectores periféricos donde anteriormente la disponibilidad de taxis colectivos podía resultar limitada. Entre los beneficiados destacan estudiantes que utilizan la ruta Inter/Escuelas para trasladarse hacia sus planteles, así como trabajadores y familias que encuentran en los autobuses una opción para cubrir distancias que antes resolvían mediante otros medios de transporte.

La demanda del servicio también quedó reflejada en las cifras presentadas posteriormente por Enrique Santos Mendoza. Durante el arranque del sistema Papaloapan, se informó que el transporte Totonaco en Poza Rica ya registraba alrededor de 9 mil 800 usuarios diarios, equivalentes a aproximadamente 300 mil pasajeros al mes. Este indicador permite dimensionar la incorporación del nuevo sistema a los desplazamientos cotidianos de la población durante sus primeras semanas de funcionamiento.

En materia de infraestructura, las paradas correspondientes a los tres recorridos ya fueron delimitadas para facilitar el ascenso y descenso de pasajeros. Además, el regidor comisionado en Tránsito y Vialidad Héctor Martínez Probó anunció la instalación de 50 parabuses, con una primera etapa de 10 estructuras en puntos de mayor afluencia, entre ellos la zona centro, Plaza Margarita, el parque Juárez y las inmediaciones de instituciones educativas y centros de trabajo. La colocación de estas estructuras permanece pendiente, por lo que representa una de las etapas complementarias para mejorar las condiciones de espera de los usuarios.

La ampliación de la cobertura también forma parte de las propuestas que se encuentran en análisis. La presidenta municipal Adanely Rodríguez Rodríguez ha informado que existe una importante demanda ciudadana para incorporar nuevos recorridos hacia puntos como las avenidas Puebla y Juárez, entre otros sectores donde la población solicita mayores alternativas de transporte. Por ahora, el servicio mantiene sus tres rutas originales, cuyos recorridos establecidos se encuentran cubiertos, mientras se revisan las posibilidades de extender la red hacia otras zonas.

A poco más de un mes de su puesta en funcionamiento, el Servicio Totonaco se ha sumado a las opciones de transporte público disponibles en Poza Rica, donde los taxis colectivos continúan operando y los ciudadanos pueden elegir la alternativa que mejor responda a sus necesidades.

Las 40 unidades, la conexión con planteles educativos y centros de actividad, la frecuencia de paso y el seguimiento mediante una aplicación móvil forman parte de las características de este nuevo sistema, cuya evolución estará vinculada a la demanda de los pasajeros y a la posibilidad de ampliar su cobertura hacia más sectores de la ciudad.

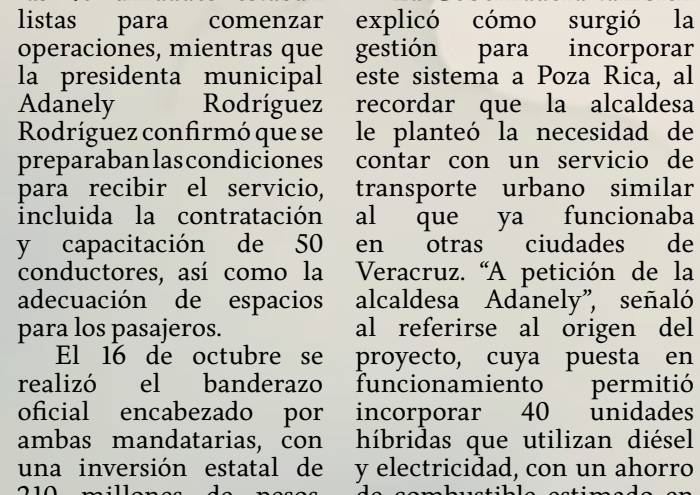

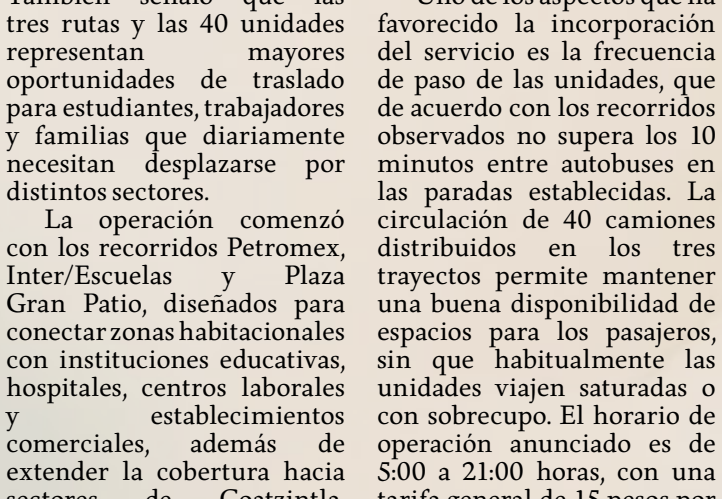

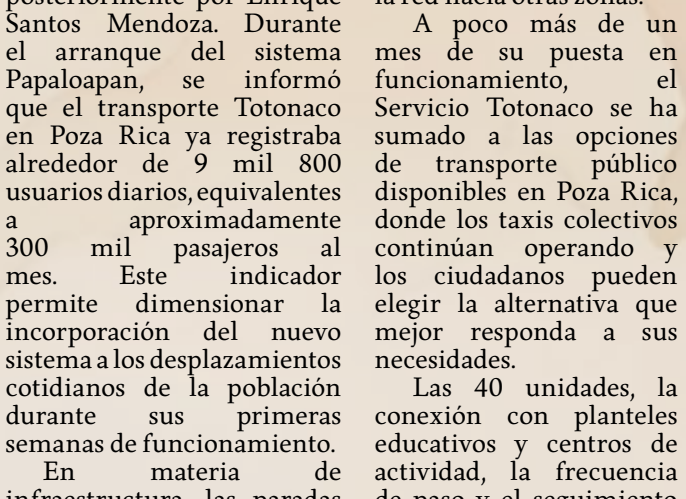





ACOMPÁÑAME AL

2° Informe de Gobierno



SÁBADO 28 DE NOVIEMBRE

11:00 DE LA MAÑANA

PLAZA LERDO
XALAPA, VERACRUZ



SIGUE LA TRANSMISIÓN

EN VIVO

RTV
Radio • Televisión de Veracruz

GOBIERNO DEL ESTADO DE VERACRUZ 2024 - 2030
POR AMOR A VERACRUZ

VERACRUZ.GOB.MX

NORESTE
Sábado 28.11.2026
www.noreste.net



Ante el riesgo, Veracruz fortalece la prevención y responde con oportunidad: SPC

* Hay mil 429 brigadas y, por primera vez, 227 planes comunitarios de evacuación.
* Realizó cinco simulacros; más de medio millón de personas participaron.
* Incorporó pronósticos que explican los posibles efectos del tiempo en cada región.

REDACCIÓN NORESTE
Xalapa, Veracruz

Veracruz cuenta por primera vez con Atlas de Riesgos en sus 212 municipios y con un Sistema Regional de Alerta Temprana Multirriesgo para Veracruz Norte que permite avisar a la población de ocho municipios del norte ante posibles inundaciones y deslaves.

Al cierre de la glosa del Segundo Informe de la gobernadora Rocío Nahle García, la secretaria de Protección Civil, Guadalupe Osorno Maldonado, explicó ante el Congreso del Estado cómo estas herramientas ayudan a la toma de decisiones sobre dónde construir vivienda, qué zonas vigilar y dónde intervenir antes de las lluvias.

Ante la Comisión Permanente de Protección Civil, informó que Veracruz es la cuarta entidad del país en alcanzar la cobertura total de atlas municipales; los 212 ayuntamientos también instalaron sus consejos de Protección Civil y aprobaron en cabildo sus respectivos programas para atender los riesgos de cada territorio.



La información de los Atlas, junto con el conocimiento de las brigadas y los ayuntamientos, permitió identificar 108 puntos de riesgo en 67 municipios donde se realizaron jornadas preventivas de limpieza, principalmente de cauces, en beneficio de 287 mil 548 personas. Además, la actualización del Atlas de Riesgos del Estado incorporó información sobre las inundaciones en Alvarado y los niveles que alcanzó el agua en Poza Rica.

En las comunidades operan mil 429 brigadas de Protección Civil y este año se elaboraron 209 planes comunitarios de emergencia, siete veces más que en 2025, y los primeros 227 planes comunitarios de evacuación del estado.

Uno de los resultados de esa preparación se observó en Álamo, donde la Secretaría puso en operación el primer sistema de alerta temprana multirriesgo del país, en octubre, habitantes y brigadistas de Álamo y Poza Rica ensayaron los protocolos y se familiarizaron con los avisos por altavoz. Días después, durante el Frente Frío 2, la primera activación del sistema en una emergencia facilitó la evacuación oportuna en Álamo.

Ese ejercicio fue uno de los cinco simulacros realizados en el estado. Más de medio millón de personas participaron en



cada uno de los dos nacionales; los otros ejercicios regionales permitieron practicar una evacuación por inundación en Texistepec y revisar la respuesta ante una emergencia radiológica en Laguna Verde.

A esta preparación se sumaron 192 actividades de capacitación y formación que llegaron a 12 mil 905 personas, de las cuales 8 mil 005 concluyeron cursos con evaluación. Las ferias infantiles y los encuentros con adolescentes también acercaron la prevención a niñas, niños y jóvenes.

Para anticipar los efectos de fenómenos severos, la Secretaría incorporó pronósticos que explican sus posibles impactos y audios diarios por región. La elaboración de productos meteorológicos aumentó 86.7% respecto de 2025 y se emitieron avisos y alertas ante 34 eventos severos.

También aumentaron las visitas de verificación y supervisión, de 385 a 435; con las inspecciones y el análisis técnico, la dependencia emitió 315 dictámenes y recomendaciones sobre inmuebles, empresas, eventos y uso de suelo.

La Secretaria informó que, ante el Frente Frío 2, el Puesto de Mando Unificado encabezado por la Gobernadora anticipó el despliegue de personal e insumos en las regiones afectadas; durante el operativo, 609 personas recibieron alojamiento en 12 refugios temporales; tras las lluvias de septiembre en Xalapa y la región capital, las familias afectadas recibieron mil 632 insumos, entre despensas, artículos de limpieza y enseres domésticos.

La coordinación también permitió evacuar de manera preventiva a 600 personas por el incendio del pozo KREM-1 en Las Choapas y a 250 por la explosión en PMV Mineras, en Jáltipan, donde 94 familias recibieron apoyo; en el litoral, brigadas de limpieza atendieron 81 playas de 23 municipios por la presencia de hidrocarburo antes de Semana Santa.

Al concluir, Osorno Maldonado reconoció a las comunidades que vigilan los cauces, cuidan los equipos de alertamiento y participan en los simulacros, así como al personal que acompaña a las familias durante las emergencias, "el amor al prójimo deja de ser una idea cuando el dolor de alguien más nos importa lo suficiente para actuar", expresó.

En Veracruz la salud se construye todos los días con nuevas ambulancias, quirófanos modernizados y más medicamentos

* Consultas de primer nivel aumentaron 45.8%, de 2.4 a 3.5 millones.

REDACCIÓN NORESTE
Xalapa, Veracruz

Durante el segundo año de gobierno, Veracruz invirtió 98 millones de pesos en 60 ambulancias para trasladar a pacientes de 55 municipios, modernizó 21 quirófanos y aumentó 17.6% la entrega de medicamentos, informó la secretaria de Salud, Mariela Hernández García.

Al comparecer ante la Comisión Permanente de Salud y Asistencia de la LXVII Legislatura del Congreso del Estado, con motivo de la Glosa del Segundo Informe de la gobernadora Rocío Nahle García, la Secretaria detalló que también se adquirió equipo electromédico y se realizaron 33 intervenciones de conservación y mantenimiento en unidades de salud.

La entrega de medicamentos pasó de 17 millones de piezas en 2025 a 20 millones en 2026, para un total de 37 millones en dos años; a través de las Rutas y Camionetitas de la Salud, 876 unidades médicas recibieron directamente 29 millones 711 mil 466 piezas entre medicamentos y material de curación, con una aportación federal en especie superior a mil 910 millones de pesos.

El presupuesto de salud ascendió a 20 mil 251.3 millones de pesos, con recursos estatales y federales para el pago al personal, la operación hospitalaria y la compra de insumos y equipo. De ese monto, 2 mil 952 millones correspondieron a la Aportación Solidaria Estatal para atender, en coordinación con el IMSS Bienestar, a personas sin seguridad social.

En el primer nivel de atención, las consultas aumentaron 45.8%, al pasar de 2.4 a 3.5 millones en un año; mientras que para quienes tienen dificultades para salir de casa, 17 brigadas del programa Médico Amigo brindaron 46 mil 312 atenciones a domicilio en 36 municipios.

En las comunidades indígenas, acercar los servicios implica también atender a las personas con respeto a su lengua y sus prácticas de cuidado, de modo que puedan expresar sus necesidades, comprender las indicaciones médicas y participar en las decisiones sobre su salud.

En vacunación, la proporción de niñas y niños menores de un año con esquema completo pasó de 74.7 a 95%, un avance de 20.3 puntos porcentuales respecto de 2025; este año el Programa de Vacunación Universal aplicó más de 3.1 millones de dosis, 53.3% más que el año anterior.

Los casos confirmados de dengue disminuyeron 39.6%, al pasar de 2 mil 73 a mil 252; las 11 jurisdicciones sanitarias y ayuntamientos realizaron 2.8 millones de acciones para controlar el mosquito transmisor y mantuvieron más de 273 mil entornos libres de criaderos.

Tras 21 años sin transmisión local de paludismo, Veracruz obtuvo la certificación como estado libre de esta enfermedad; la entidad también permanece libre de rabia humana, para prevenirla, se vacunó a 666 mil 93 mascotas.

En salud materna, la razón de mortalidad materna disminuyó 40.1%, al pasar de 28.9 a 17.3 defunciones por cada 100 mil nacidos vivos; mientras que en casos confirmados de VIH hay una reducción de 39.6%.

En el ámbito escolar, mil 404 planteles recibieron la certificación como promotores de la salud, en beneficio de 122 mil 587 estudiantes.

Con la participación de 13 unidades hospitalarias autorizadas, se realizaron 131 trasplantes, 80 de riñón y 51 de córnea, por lo que el Gobierno estatal agradeció a las familias que, con su decisión de donar, dieron a otras personas la oportunidad de recuperar la vista o de recibir el riñón que necesitaban.

Al concluir, la Secretaria señaló que la prioridad es que cada persona reciba atención gratuita, oportuna y de calidad; en el marco de la federalización, la dependencia dirige la política estatal y trabaja con el IMSS Bienestar y las demás instituciones del sector para que las familias accedan a servicios de prevención y diagnóstico en su comunidad y, cuando lo necesiten, a atención hospitalaria y especializada.



MARPA LLANTAS

Felicita a Editorial

NORESTE

a sus directivos

Jaime Patiño Cienfuegos

Julio C. Domínguez Canales

Silvia Buis Gibb

Lic. Dominique Domínguez Buis

Al conmemorar su 24 aniversario
al servicio de la información

¡ENHORABUENA!

Poza Rica de Hidalgo, Veracruz a 28 de noviembre de 2026

MICHELIN BFGoodrich Tires UNIROYAL

NORESTE
Sábado 28.11.2026
www.noreste.net

Con la incorporación histórica de cuatro aceleradores lineales de alta tecnología

IMSS Bienestar fortalece la atención oncológica gratuita en Veracruz

* Por primera vez, el Centro Estatal de Cancerología cuenta con cuatro aceleradores lineales de alta tecnología, resultado de una inversión histórica que fortalece la atención gratuita del cáncer para personas sin seguridad social.

REDACCIÓN NORESTE
Veracruz, Veracruz





El IMSS Bienestar fortalece el acceso gratuito a tratamientos oncológicos de alta especialidad en Veracruz, mediante la operación de cuatro aceleradores lineales y una unidad de braquiterapia de alta tasa de dosis en el Centro Estatal de Cancerología (CECan) "Dr. Miguel Dorantes Mesa", ubicado en Xalapa.

Gracias a esta infraestructura, las personas que requieren radioterapia pueden iniciar su tratamiento en un máximo de siete días después de ser valoradas por un especialista. Anteriormente, el tiempo de espera era de alrededor de ocho semanas y había entre 80 y 90 pacientes pendientes de iniciar su atención. Actualmente, el Centro reporta que esta lista de espera fue eliminada.

La directora del CECan, Daniela Osuna Iturrios, destacó que contar con cuatro equipos de esta tecnología en una misma unidad hospitalaria amplía la capacidad de atención para la población sin seguridad social.

"Veracruz se encuentra entre las siete entidades del país que cuentan con cuatro o más equipos de esta naturaleza, lo que destaca la relevancia de concentrar esta infraestructura tecnológica en una misma unidad hospitalaria al servicio de la población sin seguridad social", señaló.

Además de atender a la población veracruzana, el CECan recibe pacientes de Campeche, Chiapas, Hidalgo, Oaxaca, Puebla, Tabasco y Tlaxcala, por lo que constituye un referente regional para la atención oncológica de alta especialidad dentro de la red del IMSS Bienestar.

En su balance de productividad anual, el Centro reporta mil 300 pacientes atendidos y 13 mil 60 sesiones de radioterapia, cifras que reflejan la capacidad de atención de esta unidad hospitalaria y la importancia de contar con infraestructura especializada para responder a las necesidades de la población.

La incorporación de los nuevos aceleradores amplía las alternativas terapéuticas disponibles, al permitir la aplicación de técnicas avanzadas como la radioterapia de intensidad modulada, la arcoterapia volumétrica modulada y la radiocirugía. Estos procedimientos permiten dirigir la radiación con mayor precisión hacia las zonas afectadas por el cáncer, procurando proteger los órganos y tejidos sanos.

A esta capacidad tecnológica se suma una unidad de braquiterapia de alta tasa de dosis, que permite administrar radiación directamente en el tumor o cerca de este. Este tratamiento complementa la radioterapia externa y se utiliza particularmente en la atención de pacientes con cáncer cervicouterino.

En operación desde marzo de 2026, este servicio ha brindado atención a 111 pacientes mediante 320 sesiones de braquiterapia.

La disponibilidad de estos equipos y tratamientos permite reducir los tiempos de espera, favorecer la continuidad de la atención y disminuir los riesgos asociados a los retrasos en el inicio de las terapias. Además, al ofrecerse de manera gratuita, evita que el costo de estos procedimientos represente una barrera para las familias que requieren atención oncológica especializada.

Con el trabajo coordinado entre el IMSS Bienestar y el Gobierno del Estado de Veracruz, se fortalece la infraestructura hospitalaria pública y se amplía el acceso a tecnología médica avanzada, para que más personas, independientemente de su lugar de residencia o condición de seguridad social, puedan recibir tratamientos oncológicos especializados y gratuitos.

Cierran comparecencias con resultados en Protección Civil y Salud

REDACCIÓN NORESTE
Xalapa, Veracruz

Con las comparecencias de las secretarias de Protección Civil, Guadalupe Osorno Maldonado, y de Salud, Mariela Hernández García, concluyó este viernes la ronda de ejercicios de rendición de cuentas correspondientes a la Glosa del Segundo Informe de Gobierno de la gobernadora Rocío Nahle García, ante el Congreso del Estado.

En materia de Protección Civil, Veracruz cuenta con 212 atlas municipales de riesgos, con lo que por primera vez todos los municipios disponen de esta herramienta de prevención y planeación, cobertura que coloca a la entidad como el cuarto estado del país en alcanzar este registro, avalado por el Centro Nacional de Prevención de Desastres (CENAPRED).

Entre los avances destaca la implementación del Sistema de Alerta Temprana Multirriesgo para la zona norte, primero en su tipo a nivel nacional, que opera en ocho municipios mediante una inversión de 38 millones 952 mil 329 pesos, para fortalecer la capacidad de anticipación y respuesta ante fenómenos naturales.

A estas acciones se suman mil 429 brigadas comunitarias y 227 planes de evacuación, así como siete campañas preventivas, 192 actividades de capacitación que alcanzaron a 12 mil 905 personas y la atención de 89 mil 269 familias mediante la entrega de insumos humanitarios.

La dependencia también incrementó 12.9 por ciento las visitas de verificación y supervisión, participó en cinco simulacros nacionales y regionales y reforzó la atención de emergencias y el combate de incendios forestales con cuatro helicópteros, mediante una inversión aproximada de 21.7 millones de dólares.

En materia de salud, durante el segundo año de administración se destinaron 98 millones de pesos a la adquisición de 60 ambulancias que brindan servicio en 55 municipios, se modernizaron 21 quirófanos y aumentó 17.6 por ciento la entrega de medicamentos, informó la secretaria Mariela Hernández García.

El presupuesto del sector ascendió a 20 mil 251.3 millones de pesos, con recursos estatales y federales destinados a garantizar la operación hospitalaria, el pago de personal y la adquisición de insumos y equipo médico.

Como parte de la estrategia de distribución, se entregaron 20 millones de piezas de medicamentos durante 2026, para alcanzar 37 millones en dos años. A través de las Rutas y Camionetitas de la Salud, 876 unidades médicas recibieron directamente 29 millones 711 mil 466 piezas entre medicamentos y material de curación, con una aportación federal en especie superior a mil 910 millones de pesos.

En la atención médica: las consultas de primer nivel aumentaron 45.8 por ciento, al pasar de 2.4 a 3.5 millones; mientras que el Programa de Vacunación Universal aplicó más de 3.1 millones de dosis, un incremento de 53.3 por ciento respecto al año anterior.

En prevención y control de enfermedades, los casos confirmados de dengue disminuyeron 39.6 por ciento, al pasar de 2 mil 73 a mil 252. Asimismo, la mortalidad materna registró una reducción de 40.1 por ciento y Veracruz obtuvo la certificación como estado libre de transmisión local de paludismo, después de 21 años sin casos.

La atención también llegó a los hogares mediante 17 brigadas del programa Médico Amigo, que otorgaron 46 mil 312 consultas a domicilio en 36 municipios. Además, 131 trasplantes fueron realizados en 13 unidades hospitalarias autorizadas: 80 de riñón y 51 de córnea.

Con estos ejercicios concluye la etapa de comparecencias ante el Congreso del Estado y este sábado 28 de noviembre, a las 11:00 horas, la gobernadora Rocío Nahle García dirigirá un mensaje al pueblo veracruzano con motivo de su Segundo Informe de Gobierno, en el parque Juárez de Xalapa.



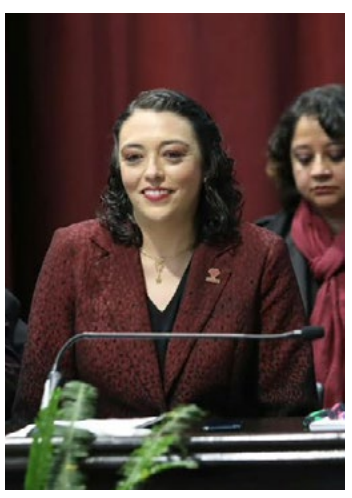

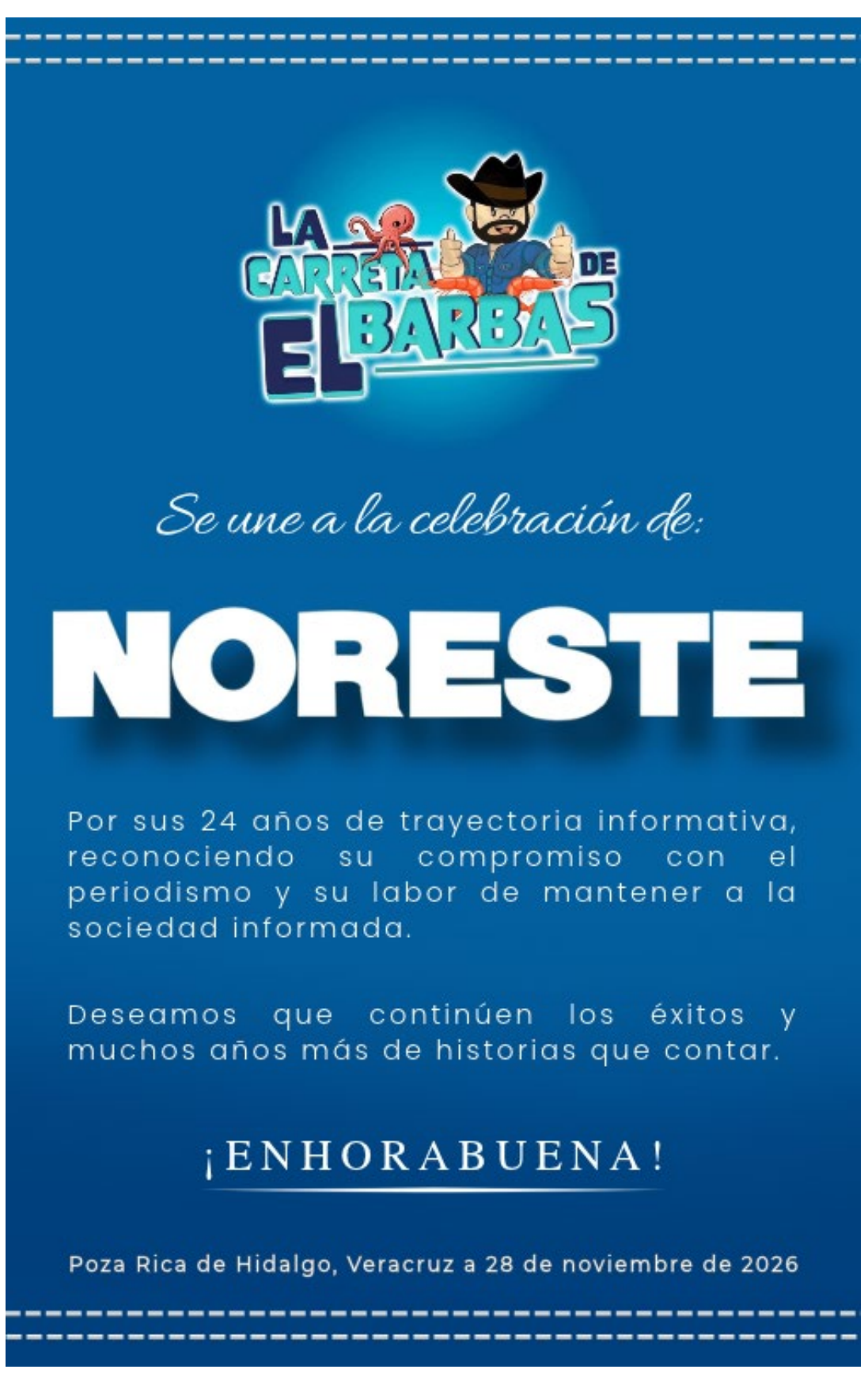

Poza Rica se levanta: empresarios apuestan por inversiones y empleos

El proyecto de Escolín, la reactivación de establecimientos comerciales y nuevas inversiones abren expectativas económicas.

ISAAC CARBALLO
Poza Rica, Veracruz





A un año de la crisis provocada por las inundaciones de octubre de 2025, Poza Rica comienza a mostrar señales de recuperación económica con nuevos proyectos de inversión, reapertura de establecimientos comerciales y expectativas de generación de empleos; sin embargo, para los sectores empresarial, comercial y de la construcción, el repunte todavía es insuficiente y todavía enfrenta desafíos qué trabajan en coordinación con los tres niveles de gobierno.

La llegada de nuevos negocios representa un aliciente para la actividad comercial y una señal de confianza en el potencial económico de la ciudad. Norberto Rodríguez Avilés, presidente del Consejo Coordinador Empresarial del Norte de Veracruz, destacó que las inversiones comienzan a generar expectativas favorables después de un periodo complicado para las empresas y las familias de la región, aunque reconoció que la recuperación todavía no alcanza los niveles necesarios.

Entre los proyectos que alimentan estas expectativas se encuentra la construcción de la Planta de Fertilizantes en Escolín, donde actualmente se realizan trabajos de movimiento de tierra y acondicionamiento del terreno. La presidenta municipal, Adanely Rodríguez Rodríguez, informó que sostuvo recientemente una reunión con representantes de esta inversión para conocer los avances de la primera etapa. A este panorama se suman la reapertura de Soriana, la próxima reactivación de la terminal de autobuses ADO y la construcción de una cafetería de origen canadiense. La alcaldesa también adelantó que durante 2027 continuará la búsqueda de nuevas inversiones para el municipio.

Desde la representación empresarial, Rodríguez Avilés señaló que las perspectivas para los próximos tres o cuatro años también están relacionadas con el avance del Polo de Desarrollo de Tuxpan y la posible reactivación del paleocanal de Chicontepec, proyectos que podrían fortalecer la actividad productiva y generar oportunidades laborales en distintos municipios del norte veracruzano.

En el sector comercial, la apertura de establecimientos representa una oportunidad para recuperar empleos y fortalecer el consumo local. Claudia Reyna, presidenta de la Cámara Nacional de Comercio, Servicios y Turismo (Canaco Servytur) de Poza Rica, consideró que cada nueva inversión contribuye a mantener la esperanza de recuperación.

Reyna consideró que el cierre de año representa una oportunidad para fortalecer las ventas y pidió a la población respaldar a los establecimientos locales. Señaló que el consumo interno es fundamental para mantener activa la economía; sin embargo, apuntó qué al menos 100 micronegocios podrían haber cerrado definitivamente en Poza Rica debido a las afectaciones económicas y materiales que enfrentaron, principalmente por las inundaciones del mes de octubre del 2025.

En materia de infraestructura, el sector de la construcción observa una de las oportunidades más importantes para los próximos meses con el proyecto del muro de contención para Poza Rica, cuya licitación ya fue resuelta y cuya empresa ganadora comenzó los acercamientos con constructores de la región. Francisco Reinoso Farías, presidente de la delegación Veracruz Norte de la Cámara Mexicana de la Industria de la Construcción (CMIC), explicó que la obra representa una posibilidad de generar una importante derrama económica mediante la contratación de personal, maquinaria y servicios de transporte de materiales.

El dirigente empresarial indicó que durante este año también se desarrollaron trabajos en carreteras, puentes, escuelas y otras obras de infraestructura; sin embargo, reconoció que la actividad no ha sido suficiente para cubrir las necesidades del sector. La delegación que encabeza agrupa actualmente a 92 empresas constructoras y mantiene abierto su proceso de afiliación. Añadió que existe expectativa de nuevos proyectos para 2027, así como de recibir los pagos pendientes por trabajos realizados.

Sin embargo, detrás de las expectativas de inversión y generación de empleos existe una preocupación compartida por los tres representantes empresariales: la inseguridad. Rodríguez Avilés reconoció que el panorama de violencia no se limita a Poza Rica, sino que alcanza a municipios como Papantla, Tuxpan, Tecolutla y Álamo, por lo que consideró necesario fortalecer la coordinación entre autoridades y ciudadanía. Explicó que desde el Consejo Coordinador Empresarial participan recurrentemente en mesas de seguridad y que una de las principales herramientas para atender los delitos es presentar las denuncias, aunque admitió que el temor a posibles represalias dificulta que algunas víctimas lo hagan.

Por su parte, Reinoso Farías señaló que el problema de seguridad ha sido expuesto ante autoridades estatales y federales, incluso durante encuentros nacionales del sector de la construcción. Reconoció que se han anunciado acciones de vigilancia, pero consideró que todavía hace falta mayor presencia policial y protección para la ciudadanía. Aunque confió en que esta situación no se convierta en un factor determinante para frenar las inversiones y los proyectos de obra pública, admitió que sí genera consecuencias sociales y laborales.

En el marco del 75 aniversario de Poza Rica como municipio libre, la ciudad enfrenta el reto de convertir los proyectos anunciados, la llegada de nuevas empresas y las oportunidades de infraestructura en empleos y mejores condiciones para sus habitantes. Los representantes de los sectores productivos coinciden en que la recuperación económica requiere mantener la confianza de los inversionistas, fortalecer el comercio local y atender las condiciones de seguridad para que el crecimiento esperado pueda traducirse en beneficios para toda la región.







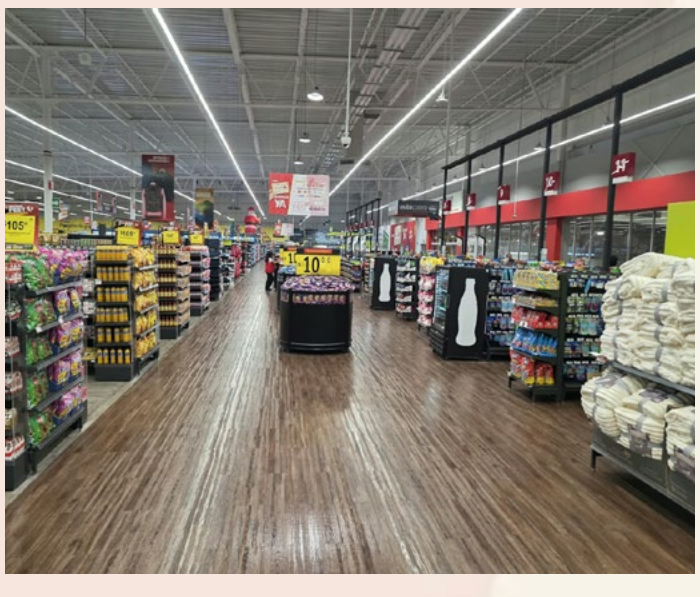



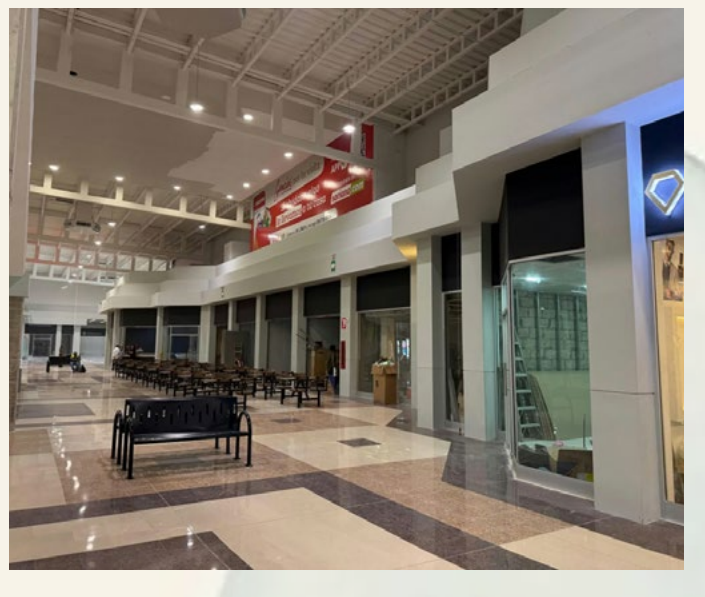

NORESTE
Sábado 28.11.2026
www.noreste.net

Con el gas de Ixachi, Veracruz contribuye a la soberanía energética de México

* El nuevo gasoducto transportará hasta 400 millones de pies cúbicos.
* Está destinado a la generación de electricidad y al abasto de la industria.

REDACCIÓN NORESTE
Tierra Blanca, Veracruz







La gobernadora Rocío Nahle García destacó la aportación de Veracruz al abasto de energía del país al acompañar a la presidenta Claudia Sheinbaum Pardo en la puesta de operación de la planta de aprovechamiento de gas, en el campo petrolero Ixachi.

Al dar la bienvenida a la Presidenta, reconoció a las y los trabajadores de Petróleos Mexicanos (Pemex) y de las empresas que prestan servicios en el campo, "Presidenta cuente con todo el apoyo del pueblo veracruzano trabajador; juntos, gobierno e iniciativa privado hacemos crecer a México".

La Mandataria federal calificó la jornada de histórica, después de décadas en las que México quemó parte del gas de sus campos petroleros, recuperar ese recurso permite reducir emisiones y cubrir con producción nacional una mayor parte de la demanda de energía.

Reconoció la capacidad de las y los trabajadores de Pemex, quienes hicieron posible la obra en dos años, así como la trayectoria de la Gobernadora al frente de la Secretaría de Energía y en la coordinación de la construcción de la refinería de Dos Bocas.

Expuso que la obra de Ixachi es parte de la recuperación de Pemex como una empresa pública integrada y dar prioridad a sus trabajadores en el desarrollo de los recursos del país, "¿Cómo se llama eso? Soberanía nacional, soberanía energética", expresó.

La secretaria de Energía, Luz Elena González Escobar, explicó que Ixachi es uno de los principales campos productores de gas natural del país, con alrededor de mil millones de pies cúbicos diarios, ahora gas recuperado se incorporará a la red nacional de ductos, donde podrá aprovecharlo la Comisión Federal de Electricidad para generar electricidad.



El director general de Pemex, Juan Carlos Carpio Fragoso, detalló que el nuevo gasoducto, de 52 kilómetros, podrá transportar hasta 400 millones de pies cúbicos diarios al centro de procesamiento de gas Matapionche. Con esta obra y otras estrategias en curso, Pemex prevé reducir, al cierre del año, alrededor de 95 por ciento el volumen de gas que se desaprovechaba en el sur de Veracruz.

Añadió que Ixachi, con 40 pozos productores, contribuyó a que la producción nacional de gas de Pemex alcanzara casi 5 mil millones de pies cúbicos diarios, 10 por ciento más que hace un año.

Al concluir los mensajes, la presidenta Claudia Sheinbaum Pardo, acompañada por la gobernadora Rocío Nahle García y las y los trabajadores petroleros, presionó el botón que marcó el inicio de operaciones de la planta 20 de Noviembre.

ANIVERSARIO
NORESTE

Reciban nuestras más sinceras felicitaciones y reconocimiento por su trayectoria, compromiso y dedicación a la labor informativa. Que continúen los éxitos y sigan siendo un referente de información para la sociedad veracruzana.

¡Enhorabuena por su 24 aniversario!

ATENTAMENTE

Sergio Lorenzo Quiroz Cruz
Presidente del FRUS

Andrés Aguilar Ceballos
Secretario General de la Sección 30 del STPRM

Poza Rica de Hidalgo, Veracruz a 28 de noviembre de 2026

NORESTE

EXPRESAMOS NUESTRA FELICITACIÓN A LA

Ing. Rocío Nahle García

Gobernadora del estado de Veracruz

Con motivo de la presentación de su
Segundo Informe de Gobierno.

Este ejercicio de transparencia y rendición de cuentas constituye una oportunidad para dar a conocer ante la ciudadanía las acciones, resultados y avances de la administración estatal.

Le deseamos éxito en el cumplimiento de sus responsabilidades al frente del Gobierno de Veracruz, en beneficio de las y los veracruzanos.



ATENTAMENTE

Lic. Jaime Patiño Cienfuegos
Julio César Domínguez Canales
Lic. Silvia Buis Gibb
Lic. Dominique Domínguez Buis

Xalapa de Enriquez, Veracruz
a 28 de noviembre de 2026

NORESTE
Sábado 28.11.2026
www.noreste.net

Promueve DIF el bienestar y la convivencia de adultos mayores

DELHY GALICIA
Papantla, Veracruz

Entre paseos, fotografías, charlas y momentos de convivencia, adultos mayores de Casa AMAKA disfrutan de un viaje recreativo a Val'Quirico, una experiencia que les permite salir de la rutina y compartir momentos de alegría en compañía de sus amistades.

Durante este recorrido, las y los integrantes de Casa AMAKA aprovechan para caminar, conocer nuevos espacios, tomarse fotografías del recuerdo y disfrutar de un ambiente de fraternidad, fortaleciendo los lazos de amistad y compañerismo que contribuyen a su bienestar emocional.





La presidenta del DIF Municipal de Papantla, Mtra. Adriana Martínez Saavedra, acompañó a los adultos mayores durante esta aventura, compartiendo con ellos las actividades, las sonrisas y la emoción de vivir una experiencia diferente.

Estas actividades forman parte de las acciones impulsadas por el DIF Papantla para promover un envejecimiento activo y saludable, donde las personas adultas mayores tengan espacios de recreación, convivencia y esparcimiento que contribuyan a mejorar su calidad de vida.

El viaje continuará con nuevas actividades y experiencias, por lo que las y los integrantes de Casa AMAKA aún tienen por delante más momentos para disfrutar, crear recuerdos y celebrar la vida.

Llaman a productores a respetar los tiempos de maduración de la vainilla

DELHY GALICIA
Papantla, Veracruz

Con el propósito de garantizar la calidad de la vainilla que se comercializa en la región y preservar la denominación de origen de Papantla, productores, beneficiadores e industriales del Totonacapan acordaron esperar hasta el próximo 10 de diciembre para iniciar el acopio de la cosecha, informó Lizbeth Jiménez García, productora y propietaria de la marca Cosecha Totonaca.

Explicó que, aunque el decreto establece el inicio de la cosecha a partir del 15 de noviembre, en Cosecha Totonaca únicamente están recibiendo vainilla abierta y pinta, es decir, aquella que presenta condiciones de madurez adecuadas, la decisión responde a la necesidad de obtener un producto con mejores características aromáticas y mayor calidad, debido a que las condiciones climáticas han provocado variaciones en el proceso de maduración.

Jiménez García señaló que la vainilla requiere al menos nueve meses para alcanzar su madurez fisiológica, periodo en el que desarrolla los aceites y aromas que distinguen al producto natural.

Indicó que una parte de los productores que han recibido capacitación ya está aprovechando la fruta madura o caída para darle valor agregado, mediante la elaboración de extractos y procesos de beneficiado, en lugar de comercializarla prematuramente.

La empresaria destacó que durante los últimos seis años han capacitado a más de 500 productores, con el respaldo de técnicos e ingenieros, y que los cursos cuentan con certificación avalada por la Secretaría de Educación Pública, el objetivo es que los vainilleros mejoren sus cultivos, la calidad de la fruta y desarrollen alternativas de comercialización que les permitan obtener mejores ingresos.

Comentó que para producir un kilogramo de vainilla gourmet, se requieren entre cinco y ocho kilogramos de vainilla verde.

Por otra parte, advirtió que la importación de vainilla procedente de países como Uganda, Ecuador e Indonesia ha generado una fuerte competencia para los productores mexicanos, debido a las diferencias de precio, que pueden alcanzar hasta 60 por ciento.

Consideró que esta situación afecta al mercado regional y pidió a las autoridades vigilar el etiquetado de los productos para evitar que la vainilla extranjera sea comercializada como si fuera originaria de Papantla.

Hizo un llamado a consumidores y comerciantes a privilegiar la vainilla natural y conocer las diferencias entre un extracto auténtico y las esencias artificiales, un extracto natural debe elaborarse con vainilla, agua y alcohol, mientras que las esencias suelen incorporar saborizantes y colorantes sintéticos.

Reiteró que respaldar la producción local es fundamental para mantener viva esta actividad agrícola, proteger la denominación de origen y evitar que la vainilla papanteca pierda presencia en el mercado.





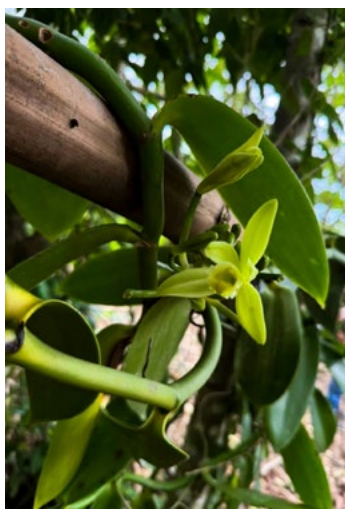

CENTRO GASOLINERO 8T

Extiendo un saludo fraterno al Consejo Administrativo encabezado por **Jaime Patiño Cienfuegos, Julio C. Domínguez Canales, Silvia Buis Gibb** y **Dominique Domínguez Buis** por su vigésimo cuarto aniversario.

Noreste siempre se ha basado en la verdad construyendo caminos, son la fuente de información que se nutre del acompañamiento de cada seguidor.

Deseamos permanente crecimiento como medio de comunicación y muchos éxitos.

¡Felicidades!

Atentamente:
Centro Gasolinero 8T

Papantla, Ver. a 28 de noviembre de 2026

Poza Rica: 75 años de historia, petróleo, identidad y esperanza

El proyecto de Escolín, la reactivación de establecimientos comerciales y nuevas inversiones abren expectativas económicas.

GILLIAN LEMUS
Poza Rica, Veracruz



De un pequeño asentamiento que creció al ritmo de la industria petrolera a convertirse en uno de los principales centros comerciales, económicos y de servicios del norte de Veracruz, Poza Rica llega a sus 75 años como municipio libre.

Hay ciudades que nacen alrededor de una plaza, otras que crecen junto a un río y algunas que encuentran su destino en la riqueza de la tierra. Poza Rica reúne parte de esas historias. Su origen está vinculado a los primeros asentamientos humanos de la región, a la presencia de comunidades totonacas y, posteriormente, al descubrimiento de importantes yacimientos petroleros que transformaron para siempre el rumbo de esta localidad veracruzana.

En 2026, Poza Rica conmemora 75 años de haberse constituido como municipio libre, una fecha que representa mucho más que un aniversario administrativo. Es la oportunidad de volver la mirada hacia quienes llegaron a estas tierras en busca de trabajo, quienes levantaron sus hogares, quienes impulsaron el comercio y quienes, generación tras generación, construyeron una ciudad que se convirtió en referente del norte de Veracruz.

De acuerdo con los antecedentes históricos municipales, los primeros asentamientos de la zona se remontan a 1872, cuando familias indígenas totonacas establecieron sus viviendas en las inmediaciones del arroyo El Mollejón. El nombre de Poza Rica surgió de un remanso de agua donde abundaban los peces, característica natural que terminó por dar identidad al lugar.

Sin embargo, el destino de aquella comunidad cambiaría radicalmente con la llegada de la actividad petrolera.

[illegible] de la industria petrolera. Durante las primeras décadas del siglo XX, la exploración y explotación de hidrocarburos comenzaron a modificar la dinámica económica y social de la región.

Uno de los momentos determinantes ocurrió alrededor de 1930, cuando la actividad petrolera adquirió mayor relevancia y atrajo a trabajadores de diferentes estados de la República. El 29 de junio de 1932 llegó una cuadrilla de perforadores al kilómetro 56, acontecimiento que marcó una etapa decisiva en el crecimiento del asentamiento.

Con el paso de los años, el pequeño poblado comenzó a recibir familias enteras, comerciantes, técnicos, obreros y profesionistas. La búsqueda de oportunidades laborales convirtió a Poza Rica en un punto de encuentro de personas provenientes de distintas regiones del país.

La industria petrolera no solamente generó empleos: también impulsó la construcción de viviendas, caminos, escuelas, establecimientos comerciales y espacios de convivencia.

La Expropiación Petrolera de 1938, encabezada por el presidente Lázaro Cárdenas, representó otro capítulo fundamental. La consolidación de Petróleos Mexicanos [illegible] energética nacional.

1951: el nacimiento de un municipio libre

El crecimiento poblacional, económico y social hizo necesario que Poza Rica adquiriera autonomía administrativa.

El 13 de noviembre de 1951 se expidió el decreto número 77 mediante el cual se creó el municipio libre de Poza Rica. La fecha de su conmemoración quedó vinculada al 20 de noviembre, cuando se realizó el acto solemne de constitución municipal, en el marco de las celebraciones de la Revolución Mexicana.

La ceremonia contó con la presencia del entonces presidente de México, Miguel Alemán Valdés, y del gobernador de Veracruz, Marco Antonio Muñoz Trumbull.

La creación del municipio representó un paso fundamental para consolidar su organización política y administrativa, así como para atender las necesidades de una población que ya demandaba mayores servicios, infraestructura y espacios de desarrollo.

A partir de entonces, Poza Rica comenzó a escribir una historia propia como municipio, con retos y responsabilidades que acompañarían su crecimiento durante las siguientes décadas.

Hablar de Poza Rica es hablar de miles de historias familiares. De hombres que llegaron con la esperanza de encontrar empleo en los campos petroleros; de mujeres que sostuvieron hogares, impulsaron pequeños negocios y participaron activamente en la vida social; de comerciantes que abrieron sus establecimientos y de trabajadores que contribuyeron al desarrollo de una ciudad en constante movimiento.

Durante las décadas de 1940 y 1950, el crecimiento demográfico fue particularmente acelerado. La población pasó de aproximadamente ocho mil habitantes en 1940 a cerca de 45 mil en 1950, reflejo del dinamismo que experimentaba la industria petrolera y de la migración que llegaba a la región.

La ciudad fue creciendo alrededor de sus centros de trabajo y de sus principales vías de comunicación. Las colonias comenzaron a extenderse, surgieron nuevos comercios y se fortaleció la actividad educativa y social.

Con el tiempo, Poza Rica dejó de ser únicamente un centro de producción petrolera para convertirse en una ciudad con una dinámica económica mucho más amplia.

Cada colonia guarda una historia. Cada calle representa una parte de su transformación. Y cada generación ha contribuido, desde sus posibilidades, a construir la ciudad que hoy conocemos.

La riqueza de Poza Rica no se encuentra exclusivamente en su historia industrial o en su actividad comercial. También está presente en sus expresiones culturales, sus tradiciones y las distintas manifestaciones que mantienen viva la convivencia comunitaria.

Su ubicación en una región de influencia totonaca y huasteca ha favorecido el encuentro de costumbres, gastronomía, música y expresiones populares.

Las celebraciones del 18 de marzo, las actividades culturales, las presentaciones artísticas, el danzón, las muestras de baile y los encuentros comunitarios forman parte de una identidad que se ha construido con la participación de distintas generaciones.

El Parque Juárez, la Plaza Cívica 18 de Marzo y otros espacios públicos han sido escenarios de reuniones, celebraciones y actividades que permiten a la ciudadanía encontrarse y reconocerse como parte de una misma comunidad.

La gastronomía regional, las reuniones familiares y las tradiciones populares complementan ese patrimonio intangible que distingue a Poza Rica.

Son precisamente estas expresiones las que recuerdan que una ciudad no se construye solamente con edificios, calles e instalaciones industriales, sino también con sus costumbres, su memoria y las relaciones humanas que le dan vida.

Setenta y cinco años pueden resumirse en una fecha, un decreto y una ceremonia oficial, pero la verdadera dimensión de este aniversario se encuentra en las historias de quienes han vivido y construido Poza Rica.

Está en los trabajadores petroleros que llegaron buscando una oportunidad; en las familias que encontraron aquí un hogar; en los comerciantes que abrieron sus negocios; en los maestros que formaron generaciones; en los médicos que atendieron a la población; en los deportistas, artistas, estudiantes y profesionistas que han contribuido al desarrollo de la ciudad.

También está en quienes tuvieron que partir en busca de mejores oportunidades, pero mantienen un vínculo permanente con la tierra donde nacieron o crecieron.

Poza Rica no es solamente el resultado de su pasado petrolero. Es una comunidad formada por distintas generaciones, culturas, esfuerzos y aspiraciones.

Su historia ha tenido momentos de prosperidad, etapas de incertidumbre y acontecimientos que han puesto a prueba su fortaleza. Sin embargo, su identidad permanece en la voluntad de sus habitantes de salir adelante.

Hoy, al cumplir 75 años como municipio libre, la ciudad tiene la oportunidad de reconocer sus raíces, valorar sus logros y reflexionar sobre las tareas que todavía están pendientes.

El aniversario no debe entenderse únicamente como una celebración del pasado, sino como un compromiso con el futuro: una ciudad con mejores servicios, mayores oportunidades, infraestructura digna, crecimiento económico y condiciones de bienestar para todas las familias.

Porque Poza Rica no se construyó en un solo día ni por una sola generación. Se construyó con el trabajo de miles de personas que encontraron en esta tierra un lugar para vivir, luchar, crecer y soñar.

A 75 años de su constitución como municipio libre, Poza Rica continúa escribiendo su historia. Una historia que comenzó con el esfuerzo de sus primeros pobladores, que encontró en el petróleo uno de sus principales motores y que hoy tiene en su gente la mayor razón para mirar hacia adelante.

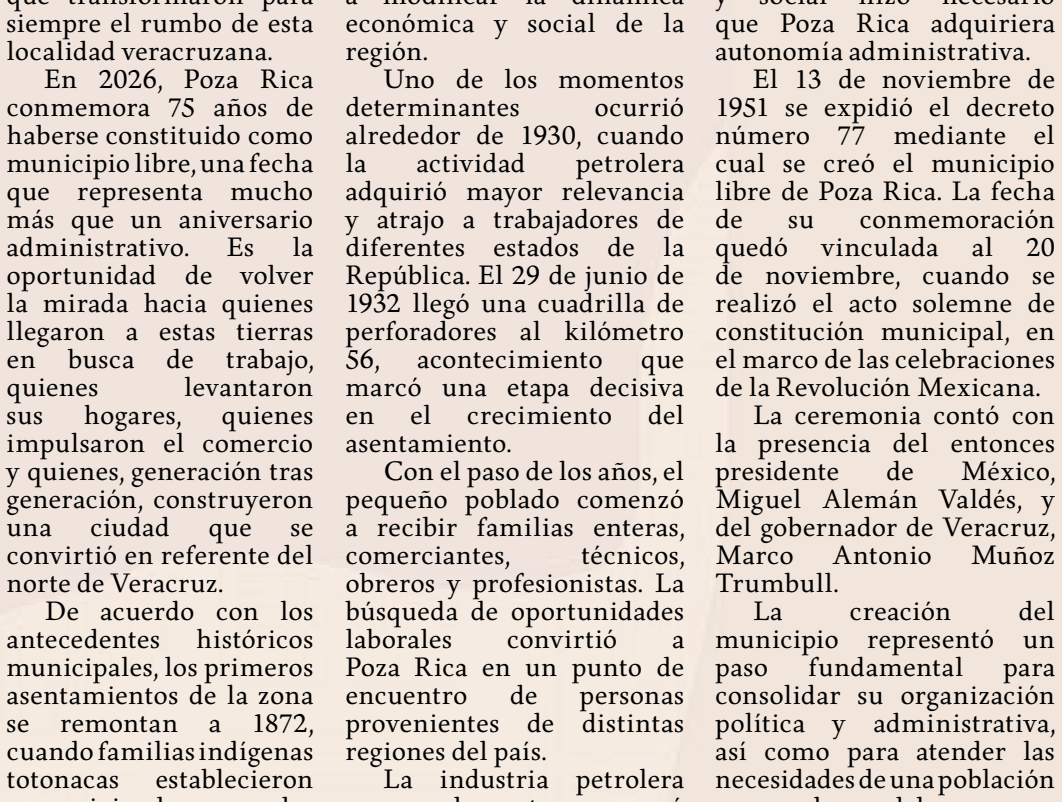

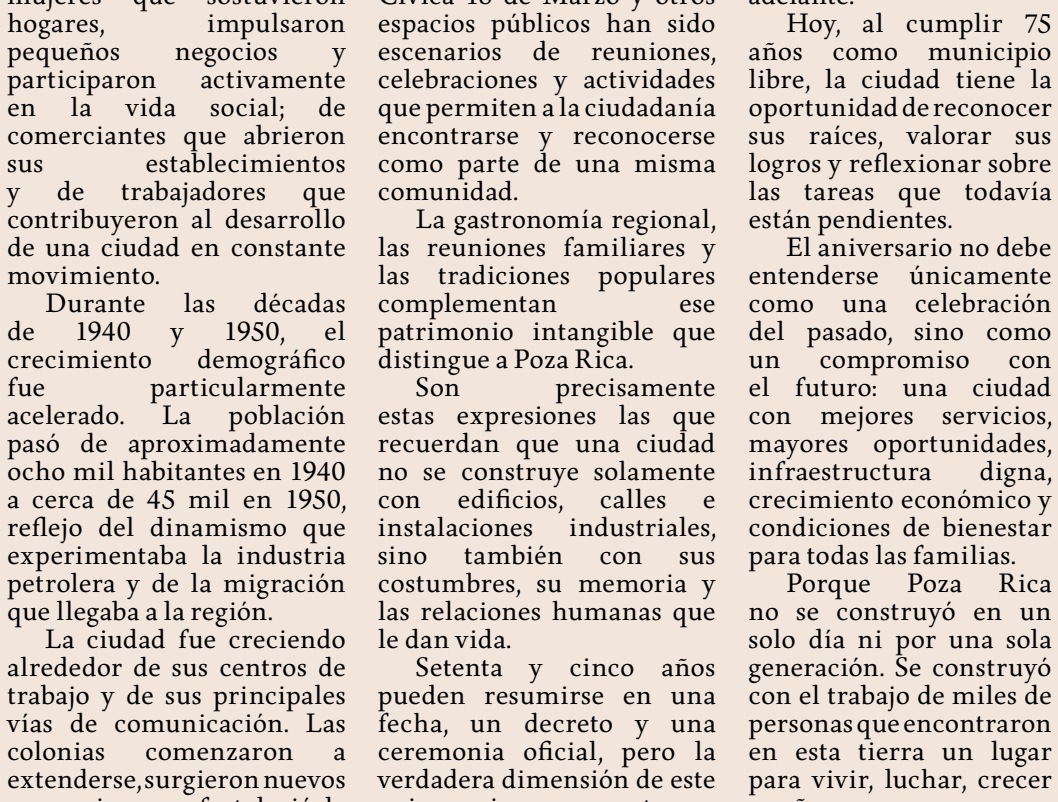

CANACO SERVYTUR
PAPANTLA

Con infinita satisfacción la Cámara Nacional de Comercio, Servicios y Turismo, (CANACO) Papantla, se suma a las merecidas muestras de felicitación en este 24 aniversario para el periódico

NORESTE

A lo largo de todos estos años Noreste ha marcado el ritmo informativo, por lo que les deseamos muchos éxitos y que su presencia siga reflejando el acontecer informativo al servicio de la comunidad.

Atentamente:
Lic. Gastón David García Aguillon
Presidente CANACO Papantla

Papantla, Ver. a 28 de noviembre de 2026

Restaurante La Parroquia de Papantla
Hotel Tajín Desde 1951
Totonaco Restaurant

ENVÍO MIS FELICITACIONES A TODO EL EQUIPO QUE CONFORMA EL PERIÓDICO

NORESTE

En su 24 aniversario, reconozco la labor informativa que realizan diariamente, consolidando la aceptación social como empresa responsable y confiable.

Atentamente

Lic. Manuel Barbeito Morales
Director General de los Restaurantes
Parroquia-Totonaco y Hotel Tajín

Papantla, Ver. a 28 de noviembre de 2026

HIDROCARBUROS Y SUS DERIVADOS
LOS MORA

Feliz aniversario a la casa editorial

NORESTE

Durante estos 24 años han contribuido a la libertad de expresión, manteniendo el firme compromiso de informar a la sociedad.

Enhorabuena a todos los que laboran en esta empresa periodística y en especial al Consejo Administrativo encabezado por Jaime Patiño Cienfuegos, Julio C. Domínguez Canales y Silvia Buis Gibb.

ATENTAMENTE

Hidrocarburos y sus derivados Los Mora

Papantla, Ver. a 28 de noviembre de 2026

Na Kú
RESTAURANTE PAPANTECO

Me es grato felicitar al periódico Noreste por su vigésimo cuarto aniversario de su fundación, del mismo modo reconozco su compromiso con la población y su entrega en pro del ejercicio periodístico.

por lo cual me complace enviar un afectuoso saludo a su director general, Julio C. Domínguez Canales, administrador general, Jaime Patiño Cienfuegos y directora editorial, Silvia Buis Gibb, así como a todo el personal que labora en esta empresa, reiterando mis más sinceras felicitaciones.

ATENTAMENTE

Director General del Restaurante Nakú
Lic. Lorenzo Collado Cabrera

Papantla, Ver. a 28 de noviembre de 2026

DOMÍNGUEZ Y BUIS GALERÍA

Se une a la celebración de:

NORESTE

Con motivo de su 24 aniversario, reconociendo más de dos décadas de trayectoria, compromiso y dedicación a la labor periodística, llevando a la sociedad información veraz, oportuna y de interés público.

A lo largo de estos 24 años, Noreste ha sido parte importante de la comunicación regional, manteniendo el compromiso de informar con responsabilidad y profesionalismo.

En esta fecha tan especial, expresamos nuestro reconocimiento a todo el equipo que hace posible esta labor y les deseamos que continúen cosechando éxitos, creciendo y fortaleciendo su compromiso con la información.

¡ENHORABUENA!

XALAPA DE ENRÍQUEZ, VERACRUZ A 28 DE NOVIEMBRE DE 2026

Kimm Guevara
EVENTOS
el poder de celebrar...

MI MÁS SINCERA FELICITACIÓN A TODO EL EQUIPO DE:

NORESTE

Por estos 24 años de trayectoria, compromiso y dedicación al servicio de la comunicación.
Que este aniversario sea motivo de orgullo por el camino recorrido y una oportunidad para seguir cosechando éxitos, informando y fortaleciendo su presencia en la región.

¡FELICIDADES POR ESTOS 24 AÑOS Y QUE VENGAN MUCHOS MÁS!

Kim Guevara
Director de Kimm Guevara Eventos
Poza Rica de Hidalgo,
Veracruz a 28 de noviembre de 2026

Morena mía

Vainilla de Papantla

En este día tan especial, celebramos más de dos décadas de compromiso, veracidad y entrega con la información, el trabajo incansable de

NORESTE

Su trabajo a sido fundamental para mantenernos bien informados y conectados con nuestra comunidad, gracias por ser una fuente confiable y un pilar del periodismo.

A seguir informando con calidad y responsabilidad por muchos años más.

ATENTAMENTE

Lic. Óscar Salustio Ramírez Gómez
Propietario de la marca Morena Mía y productor local

Papantla, Ver. a 28 de noviembre de 2026

GASOLINERA octano S.A. de C.V.

En Gasolinera Octano nos unimos a la celebración de Editorial Noreste por sus 24 años de trayectoria, informando oportunamente y manteniendo a la ciudadanía al tanto de los acontecimientos de nuestra región.

NORESTE

Reconocemos el trabajo y la dedicación que hay detrás de esta labor, y hacemos extensiva nuestra felicitación a sus directivos:

Lic. Jaime Patiño Cienfuegos
Julio César Domínguez Canales
Lic. Dominique Domínguez Buis
Lic. Silvia Buis Gibb

Les deseamos que continúen los éxitos y que sigan sumando años de servicio, crecimiento y compromiso con la sociedad.

ATENTAMENTE

Ing. José Luis López Cobos

Poza Rica de Hidalgo, Veracruz a 28 de noviembre de 2026

Gas Plus S.A. de C.V. CENTRO DE CARBURACIÓN

EN EL MARCO DE LA CELEBRACIÓN DE SU 24 ANIVERSARIO, GAS PLUS RECONOCE LA TRAYECTORIA DE:

NORESTE

Un medio de comunicación que, a través del ejercicio periodístico, ha contribuido a mantener informada a la sociedad y a documentar los acontecimientos que forman parte de nuestra historia.

Reconocemos el compromiso y la dedicación de quienes han hecho posible esta trayectoria, en especial del Lic. Jaime Patiño Cienfuegos, Julio César Domínguez Canales, Lic. Silvia Buis Gibb y Dominique Domínguez Buis, por su contribución al fortalecimiento de este importante medio de comunicación.

Que continúen los éxitos y el compromiso de informar con responsabilidad y profesionalismo.

¡Muchas felicidades!

Poza Rica de Hidalgo, Veracruz
a 28 de noviembre de 2026

H. Ayuntamiento
Tihuatlán
2026 - 2029

ANIVERSARIO
NORESTE

Con motivo del 24 aniversario de fundación de esta editorial, expreso mi más sincera felicitación y reconocimiento a todos los que han hecho posible este exitoso medio de comunicación, primordialmente a sus directivos: Lic. Jaime Patiño Cienfuegos, Julio César Domínguez Canales, Lic. Silvia Buis Gibb y Dominique Domínguez Buis.

Mi reconocimiento por estos 24 años de historia, durante los cuales Editorial Noreste se ha consolidado como un medio de comunicación con presencia y trayectoria en la región.
Les deseo que continúen los éxitos y que vengan muchos años más de crecimiento y nuevos logros.

¡Muchas felicidades!

ATENTAMENTE
C.P. Raúl Hernández Gallardo
Presidente del H. Ayuntamiento de Tihuatlán

Tihuatlán, Veracruz a 28 de noviembre de 2026

Acercan a universitarios rutas de atención contra la violencia hacia las mujeres

El Instituto Municipal de la Mujer y el área de Derechos Humanos del Ayuntamiento realizaron el foro “Articular para proteger” en coordinación con la Universidad Veracruzana.

ISAAC CARBALLO
Poza Rica, Veracruz



Estudiantes de la Universidad Veracruzana conocieron las instancias y mecanismos a los que pueden acudir las mujeres que enfrentan situaciones de violencia, durante el foro “Articular para proteger”, organizado por el Instituto Municipal de la Mujer y el área de Derechos Humanos.

La actividad tuvo como propósito acercar a los jóvenes información sobre las rutas de atención disponibles, así como los servicios de orientación y acompañamiento que ofrecen las dependencias municipales y estatales ante casos de violencia contra las mujeres.

Durante el encuentro, representantes de las distintas instancias explicaron cómo intervienen y de qué manera coordinan esfuerzos para brindar atención a quienes requieren apoyo, además de dar a conocer los procedimientos para solicitar ayuda.





En coordinación con la Universidad Veracruzana, este ejercicio permitió abrir un espacio de diálogo con la comunidad estudiantil, para que conozca los recursos institucionales disponibles y pueda identificar dónde acudir ante una situación de violencia.

Con estas actividades se busca que la información sobre prevención, atención y acompañamiento no se limite a las dependencias, sino que también llegue a las aulas y esté al alcance de las nuevas generaciones.



ANIVERSARIO NORESTE

EXPRESO MI MÁS PROFUNDO RECONOCIMIENTO Y SINCERA FELICITACIÓN AL PERIÓDICO NORESTE

Al celebrar su 24 aniversario, un medio de comunicación que a lo largo de más de dos décadas se ha consolidado como un pilar fundamental de la libertad de expresión, la verdad y el compromiso informativo con nuestra sociedad.

De manera muy significativa, extiendo este reconocimiento a todo el equipo que da vida día con día a NORESTE: a sus reporteros, editores, diseñadores, personal administrativo, especialmente a sus directivos por su acertada visión, constante dedicación y liderazgo al frente de esta casa editorial.

¡Muchas felicidades!

ATENTAMENTE

Lic. Gabriela Palacios Peralta

Regidora Décimo Segunda del Ayuntamiento de Poza Rica

Poza Rica de Hidalgo, Veracruz a 28 de noviembre de 2026

---

24 ANIVERSARIO NORESTE

24 años contando historias, acercando la información y siendo parte de la vida de la sociedad veracruzana.

¡Felicidades a Noreste Veracruz!

Reconozco el esfuerzo, la dedicación y la vocación de todo su personal, cuyo trabajo diario contribuye a mantener informada a la ciudadanía. Extiendo una felicitación especial a sus directivos, Lic. Dominique Domínguez Buis, Julio Domínguez Canales, Lic. Silvia Buis Gibb y Lic. Jaime Patiño Cienfuegos, por su liderazgo, visión y dedicación para hacer de Noreste un medio sólido y de gran relevancia.

¡Enhorabuena!

ATENTAMENTE

Dip. Ingrid Calderón

Diputada local por el XXX distrito Coatzacoalcos

Xalapa de Enríquez, Veracruz
a 28 de noviembre de 2026

---

24 ANIVERSARIO NORESTE

¡FELICIDADES A NORESTE POR SU 24 ANIVERSARIO!

Con motivo de este importante aniversario, expreso mi reconocimiento y felicitación a NORESTE, un medio periodístico que durante 24 años ha mantenido su compromiso de informar veraz y oportunamente, siendo parte importante de la vida informativa de nuestra región.

Mi felicitación y reconocimiento a sus trabajadores y directivos Julio Domínguez Canales, Lic. Jaime Patiño Cienfuegos, Lic. Silvia Buis Gibb y Lic. Dominique Domínguez Buis, por su esfuerzo, visión y dedicación para fortalecer este proyecto de comunicación.

¡Que vengan muchos años más de periodismo y compromiso con la verdad!

Con afecto y admiración

Lic. Laura Mejía Larios

Diputada Local por el V Distrito Poza Rica-Coatzintla

Poza Rica de Hidalgo, Veracruz a 28 de noviembre de 2026

PACHUCA
CLUB DE FUTBOL

SE COMPLACE EN FELICITAR CORDIALMENTE A:

Lic. Jaime Patiño Cienfuegos

Julio César Domínguez Canales

Lic. Silvia Buis Gibb

Lic. Dominique Domínguez Buis

Al celebrar el **24 aniversario**
de fundación de:

NORESTE

Por su invaluable contribución al periodismo veracruzano, al mantener informada a la sociedad con profesionalismo y responsabilidad.

ATENTAMENTE
Directiva del Club Pachuca

Pachuca de Soto, Hidalgo a 28 de noviembre de 2026

Rehabilitan sistema de agua potable en Vizcaíno

Beneficiarán a 446 habitantes afectados por las crecientes del río Cazones

La obra contempla la instalación de equipo de bombeo, tubería especializada e infraestructura eléctrica para restablecer el suministro de agua entubada, afectado desde octubre de 2025.

GILLIAN LEMUS
Coatzintla, Veracruz





Con el objetivo de restablecer el servicio de agua potable y mejorar las condiciones de abastecimiento para las familias, se llevan a cabo trabajos de rehabilitación del sistema de agua entubada en la localidad de Vizcaíno, proyecto que beneficiará directamente a 446 habitantes.

La infraestructura hidráulica resultó afectada por las crecientes del río Cazones registradas en octubre de 2025, situación que ocasionó daños en el sistema y alteraciones en el suministro del vital líquido.

Entre las acciones contempladas destaca la instalación de tubería de 12 pulgadas para la construcción del canal de llamada, mediante el cual se conducirá el agua del río hacia el cárcamo de bombeo. Asimismo, se realizará la construcción del tren de piezas especiales de fierro galvanizado de dos pulgadas y la instalación de un equipo de bombeo con capacidad de cinco caballos de fuerza (HP).

El proyecto también incluye la infraestructura eléctrica necesaria para garantizar la operación del sistema, como una línea de media tensión, postes de concreto, cableado, un transformador de 25 KVA y una caseta de controles.

Con estos trabajos se busca recuperar la funcionalidad de la infraestructura hidráulica y restablecer el abastecimiento de agua potable para las familias de Vizcaíno, atendiendo una necesidad prioritaria para la comunidad.

La rehabilitación representa un paso importante para mejorar el acceso a los servicios básicos y fortalecer las condiciones de bienestar de los habitantes, particularmente después de las afectaciones ocasionadas por los fenómenos naturales.

Jorge Alanís cumple con Palmar de Zapata

Inaugura guarniciones, banquetas y 17 luminarias led



GILLIAN LEMUS
Coatzintla, Veracruz

Como parte de las acciones de mejoramiento de la infraestructura urbana y los servicios públicos, el alcalde de Coatzintla, Jorge Alanís, encabezó la inauguración de guarniciones, banquetas y 17 luminarias LED en la calle Córdoba, ubicada en la comunidad de Palmar de Zapata.

Durante su visita, el presidente municipal expresó su satisfacción por regresar a esta localidad y cumplir con los compromisos adquiridos con las familias, mediante obras que contribuyen a mejorar las condiciones de vida de sus habitantes.

Los trabajos realizados permitirán fortalecer la seguridad y movilidad de peatones y automovilistas, además de brindar mejores condiciones de iluminación para quienes transitan diariamente por esta vialidad.

Jorge Alanís destacó la importancia de mantener un gobierno cercano a la ciudadanía, que escuche y atienda las necesidades de cada comunidad, impulsando acciones de infraestructura que se traduzcan en beneficios para las familias de Coatzintla.

Con esta obra, Palmar de Zapata cuenta con mejores condiciones en su infraestructura urbana, mientras el Ayuntamiento continúa atendiendo las demandas ciudadanas en distintas localidades del municipio.

Llevan jornada contra la extorsión a la colonia Valentín Gómez Farías

DELHY GALICIA
Papantla, Veracruz

Para prevenir que la población sea víctima de extorsiones y engaños telefónicos, autoridades acercaron información preventiva a vecinos de la colonia Valentín Gómez Farías, mediante una jornada realizada en coordinación con la Policía Estatal, en la que difundieron herramientas para denunciar y solicitar apoyo ante situaciones de riesgo.

Durante la actividad, se brindó orientación sobre cómo identificar posibles llamadas de extorsión, evitar caer en engaños y actuar ante situaciones en las que se pretenda intimidar o manipular a las personas mediante amenazas telefónicas.

Asimismo, se promovió el uso de los números 911 para emergencias y 089 para denuncia anónima, además de dar a conocer aplicaciones móviles que contribuyen a fortalecer la seguridad y facilitar el acceso a herramientas de apoyo para la ciudadanía.

Los participantes también recibieron recomendaciones para no proporcionar información personal o familiar a desconocidos, evitar responder a llamadas sospechosas y reportar oportunamente cualquier intento de extorsión ante las instancias correspondientes.

Lo que se busca es fortalecer la proximidad con la población, fomentar la cultura de la prevención y la denuncia, así como contribuir a la construcción de entornos más seguros para las familias papantecas.







Concurso y sorteos celebrados el viernes 27 de noviembre de 2026

Melate, Revancha y Revanchita

Bolsa acumulada próximo sorteo
261 MILLONES

Sorteo Melate, Revancha y Revanchita No. 4297

Melate: 4 6 7 8 18 53 54 (NATURAL NATURAL NATURAL NATURAL NATURAL NATURAL ADICIONAL)

LUGAR	ACIERTOS	GANADORES	PREMIO INDIVIDUAL
1°	6 Números naturales	------	------
2°	5 Números naturales y el adicional	--------	--------
3°	5 Números naturales	7	$61,149.96
4°	4 Números naturales y el adicional	22	$2,245.01
5°	4 Números naturales	634	$493.38
6°	3 Números naturales y el adicional	491	$161.29
7°	3 Números naturales	11,996	$43.01
8°	2 Números naturales y el adicional	6,408	$32.26
9°	2 Números naturales	98,444	$26.88
TOTALES		118,002	$4'238,281.01

BOLSA GARANTIZADA PRÓXIMO SORTEO 30.3 MILLONES

Revancha: 1 19 22 39 53 54 (NATURAL NATURAL NATURAL NATURAL NATURAL NATURAL)

LUGAR	ACIERTOS	GANADORES	PREMIO INDIVIDUAL
1°	6 Números naturales	------	------
2°	5 Números naturales	4	$115,462.71
3°	4 Números naturales	286	$1,499.51
4°	3 Números naturales	7,252	$26.88
5°	2 Números naturales	71,946	$10.75
TOTALES		79,488	$1'859,063.96

BOLSA GARANTIZADA PRÓXIMO SORTEO 20.3 MILLONES

Revanchita: 9 13 16 25 34 52 (NATURAL NATURAL NATURAL NATURAL NATURAL NATURAL)

LUGAR	ACIERTOS	GANADORES	PREMIO INDIVIDUAL
1°	6 Números naturales	------	------
TOTALES			

BOLSA GARANTIZADA PRÓXIMO SORTEO 210.4 MILLONES

Tris Multiplicador

							MULTIPLICADOR	GANADORES	TOTAL A REPARTIR
Mediodía	1	8	6	3	8	SORTEO NO. 37003	SI	12,887	$371,434.56
De las tres	2	9	4	1	3	SORTEO NO. 37004	NO	13,053	$1'165,398.08
Extra	6	9	8	8	6	SORTEO NO. 37005	NO	13,436	$658,043.85
De las siete	3	6	9	4	2	SORTEO NO. 37006	NO	11,836	$569,743.70
Clásico	6	2	3	5	2	SORTEO NO. 37007	NO	17,714	$1'474,747.60

GANADORES 5,678 — TOTAL A REPARTIR $565,353.85

Chispazo de las tres — SORTEO NO. 12399 — $10 PESOS

10 14 15 17 24

LUGAR	ACIERTOS	GANADORES	PREMIO INDIVIDUAL
1°	5 Números naturales	1	$197,298.65
2°	4 Números naturales	180	$1,033.70
3°	3 Números naturales	4,324	$47.34
4°	2 Números naturales	29,191	$10.00
TOTALES		33,696	$879,972.81

Chispazo Clásico — SORTEO NO. 12400

3 12 15 17 18

LUGAR	ACIERTOS	GANADORES	PREMIO INDIVIDUAL
1°	5 Números naturales	1	$303,479.54
2°	4 Números naturales	285	$1,004.21
3°	3 Números naturales	6,741	$46.71
4°	2 Números naturales	45,998	$10.00
TOTALES		53,025	$1'364,531.50

Progol 1/2 Semana — Resultados del concurso No. 823 — $15 PESOS

ACIERTOS	GANADORES	PREMIO POR QUINIELA SENCILLA
9	53	$49,721.46
TOTAL DE PREMIOS		$2'635,237.38

	LOCAL	EMPATE	VISITA	
1	PACHUCA		GUADALAJARA	1
2	LEON		C. AZUL	2
3	MONTERREY		AGUILAS	3
4	TOLUCA		ATLAS	4
5	ARSENAL		DORTMUND	5
6	FEYENOORD		PORTO	6
7	SLAVIA PRAG		VILLARREAL	7
8	BRUJAS		LIVERPOOL	8
9	SP. LISBOA		MAN. UNITED	9

L V E L E V V V E
1 2 3 4 5 6 7 8 9

Sigue la transmisión en vivo de los sorteos a través de nuestro sitio **www.loterianacional.gob.mx** y en nuestras **redes sociales oficiales**: loterianacional.electronicos, @LN_electronicos y Lotería Nacional Sorteos Electrónicos. Para mayor información, consulte el reverso de su boleto o volante. Si hubiera alguna diferencia entre los resultados publicados y los oficiales estos últimos prevalecerán. Si desea tener una agencia de Lotería Nacional comuníquese al 5554820000 ext. 5400, 5402 y 5491 o contáctenos por correo electrónico en agencias@loterianacional.gob.mx. Solicitudes de información y atención al público a las extensiones de 5434 a la 5443.

Gobierno de México | Hacienda | LOTERÍA NACIONAL

Me uno a la grata celebración de:

NORESTE

Durante estos 24 años, su labor ha contribuido a acercar la información a la ciudadanía y a dar voz a los acontecimientos de nuestra región.

Expreso mi reconocimiento a sus directivos y a todo el equipo que hace posible esta importante labor.

Les deseo que continúen por muchos años más cosechando éxitos.

¡MUCHAS FELICIDADES!

ATENTAMENTE

Ing. Héctor Ángel Probo Martínez

Regidor Décimo del H. Ayuntamiento de Poza Rica

Poza Rica de Hidalgo, Veracruz a 28 de noviembre de 2026

¡FELICIDADES!

NORESTE

Hoy es una ocasión especial para celebrar no solo los años de trayectoria, sino también a todas las personas que han hecho posible que este proyecto siga creciendo y dejando huella en nuestra región.

Les envío un fuerte abrazo y mis mejores deseos para que continúén los éxitos, los buenos momentos y muchos años más compartiendo historias e informando a nuestra gente.

¡Enhorabuena!

ATENTAMENTE

Ing. Blanca Mariana de la Cruz Espino

Regidora Décimo Primera del H. Ayuntamiento de Poza Rica

Poza Rica de Hidalgo, Veracruz a 28 de noviembre de 2026

POZA RICA DE HIDALGO VERACRUZ

LA ESPERANZA HECHA GOBIERNO

ANIVERSARIO NORESTE

¡FELICIDADES A NORESTE POR SU 24 ANIVERSARIO!

Mi reconocimiento y felicitación por todos estos años de trayectoria, compromiso y dedicación, llevando información a la sociedad y consolidándose como un medio de comunicación de referencia.

Que sigan los éxitos y que vengan muchos años más de trabajo, crecimiento y compromiso con la información.

¡Enhorabuena!

Mérida Mar Domínguez

Regidora Novena del H. Ayuntamiento de Poza Rica

Poza Rica de Hidalgo, Veracruz a 28 de noviembre de 2026

CELEBRANDO 24th ANIVERSARIO 2002 - 2026

Edith
GONZALEZ
Un nuevo comienzo

NORESTE

¡24 años compartiendo historias y siendo parte de nuestra comunidad!

Con gran gusto me sumo a la celebración de Editorial Noreste por un aniversario más de su fundación.

Mi reconocimiento a quienes, con esfuerzo y dedicación, han hecho de este medio una referencia informativa en nuestra región.

Que sigan los buenos proyectos, las oportunidades y el entusiasmo por mantener viva la labor de comunicar.

Les envío un afectuoso saludo y mis mejores deseos en esta fecha tan especial.

¡Muchas felicidades!

ATENTAMENTE

Lic. Rocío Edith González Márquez

Regidora Primera del H. Ayuntamiento de Poza Rica

Poza Rica de Hidalgo, Veracruz a 28 de noviembre de 2026

PAN

ANIVERSARIO NORESTE

RECIBAN MI RECONOCIMIENTO Y FELICITACIÓN POR ESTOS 24 AÑOS DE TRABAJO Y COMPROMISO CON LA LABOR INFORMATIVA

Una trayectoria que representa esfuerzo, constancia y responsabilidad en la tarea de mantener informada a la ciudadanía.
Les deseo que continúen cosechando éxitos y fortaleciendo su labor periodística en beneficio de Poza Rica y la región.

¡FELICIDADES!

Lic. Marco Antonio Chino Guerra
Presidente Partido Acción Nacional Poza Rica
Poza Rica de Hidalgo,
Veracruz a 28 de noviembre de 2026

Expreso mi más sincera felicitación a:

NORESTE

Con motivo de su 24 aniversario, reconociendo su destacada trayectoria y el compromiso que ha mantenido a lo largo de estos años con la labor periodística y el ejercicio responsable de la comunicación.

Veinticuatro años representan una historia de perseverancia, profesionalismo y dedicación, consolidando un espacio importante en el ámbito informativo y contribuyendo al fortalecimiento de una sociedad mejor informada.

¡FELICIDADES!

ATENTAMENTE

OMAR RIVERA

Poza Rica de Hidalgo, Veracruz a 28 de noviembre de 2026

NORESTE

ENHORABUENA POR SUS 24 AÑOS AL SERVICIO DE LA SOCIEDAD A NORESTE VERACRUZ

A lo largo de estos años, se ha consolidado como uno de los medios de comunicación más importantes de la zona norte del estado de Veracruz, destacando por su compromiso con la información, así como por su capacidad de actualizarse e innovar ante los nuevos retos del periodismo.
Les deseo que continúen cosechando éxitos y fortaleciendo su labor informativa.

¡Muchas felicidades!

ATENTAMENTE:
Lic. Guillermo Ramos
Director Fotoday y Promotor Cultural
Poza Rica de Hidalgo, Veracruz
a 28 de noviembre de 2026

CELEBRANDO 24th ANIVERSARIO 2002 - 2026

ANIVERSARIO NORESTE

La trayectoria de un medio de comunicación se construye con trabajo, constancia y el compromiso de mantener informada a la sociedad.

Por ello, expreso mi reconocimiento a
Noreste Veracruz
Por sus 24 años de historia, durante los cuales se ha consolidado como un referente informativo en la zona norte del estado. Felicito a sus directivos y a todo el personal que forma parte de este proyecto, por su dedicación y esfuerzo para seguir innovando y afrontando los nuevos retos del periodismo.

¡FELICIDADES!

ATENTAMENTE
Lic. Quirino Camacho Miranda
Director de Ingresos del Ayuntamiento de Poza Rica
Poza Rica de Hidalgo, Veracruz
a 28 de noviembre de 2026

CELEBRANDO 24th ANIVERSARIO 2002 - 2026

Odonto Spa

ANIVERSARIO NORESTE

MUCHAS FELICIDADES A: NORESTE

Es un gusto reconocer la historia de una empresa que ha sabido mantenerse presente y cercana a la sociedad a través de la información. Que este 24 aniversario marque el comienzo de una nueva etapa llena de satisfacciones y grandes proyectos.

CON APRECIO
Dra. Coco Cisneros
Directora de Odonto Spa
Poza Rica de Hidalgo, Veracruz a 28 de noviembre de 2026

CELEBRANDO 24th ANIVERSARIO 2002 - 2026

24

ANIVERSARIO NORESTE

FELICIDADES A NORESTE VERACRUZ

Por cumplir sus 24 años de trayectoria, mi más sincero reconocimiento a todo el personal y en especial a sus directivos que, con su esfuerzo, profesionalismo y compromiso, han contribuido a consolidar este importante medio de comunicación como un referente informativo en la zona norte del estado.

Les deseo que continúen los éxitos

Atentamente
Víctor Vera
Poza Rica de Hidalgo,
Veracruz a 28 de noviembre de 2026

STUDIO 18

ALVARO RAMIREZ STUDIO

ANIVERSARIO NORESTE

Nuestra felicitación y reconocimiento por estos 24 años de trayectoria y compromiso con la comunicación. Deseamos que sigan cosechando éxitos y construyendo una historia llena de nuevos logros.

¡Felicidades!

ATENTAMENTE
Edgar Atzin & Álvaro Ramírez
Studio 18 | Álvaro Ramírez Studio
Poza Rica de Hidalgo, Veracruz a 28 de noviembre de 2026

CELEBRANDO 24th ANIVERSARIO 2002 - 2026

NORESTE

MI MÁS SINCERA FELICITACIÓN AL PERIÓDICO NORESTE

Por celebrar 24 años de trayectoria informativa, distinguiéndose como un medio periodístico comprometido con la verdad, la objetividad y la oportunidad en cada una de sus publicaciones.
Les deseo que continúen cosechando éxitos y fortaleciendo su labor informativa en beneficio de la sociedad.

¡Enhorabuena!

ATENTAMENTE
Lic. Arturo Zavala
Poza Rica de Hidalgo, Veracruz
a 28 de noviembre de 2026

CELEBRANDO 24th ANIVERSARIO 2002 - 2026

SORTEO SUPERIOR No. 2905

Con premio principal de $17,000,000.00

EN DOS SERIES DE $8,500,000.00 CADA UNA

LISTA OFICIAL DE PREMIOS, APROXIMACIONES, CENTENAS Y TERMINACIONES.

Síguenos en nuestras redes sociales

LOTERÍA NACIONAL

CONSTANDO ESTE SORTEO DE 2 SERIES, EL POSEEDOR DEL BILLETE COMPLETO, (2 SERIES), OBTIENE 2 VECES EL IMPORTE DE CUALESQUIERA DE LOS PREMIOS QUE APARECEN EN EL PRESENTE REPARTO.

NUMEROS - PREMIOS

CENTENAS

00033 t 1,800.00

00035
$14,400.00

00133 t 1,800.00
00233 t 1,800.00
00235 . 3,600.00
00333 t 1,800.00

00366
$30,000.00
Por terminación a las 4 últimas cifras del Segundo Premio.

00433 t 1,800.00
00533 t 3,000.00
00617 . 3,600.00
00633 t 1,800.00
00733 t 1,800.00
00767 . 3,600.00
00804 . 3,600.00
00833 t 1,800.00
00879 . 3,600.00
00901 . 3,600.00
00933 t 1,800.00

1 MIL

01033 t 1,800.00
01042 . 7,200.00
01103 . 3,600.00
01122 . 3,600.00
01133 t 1,800.00
01206 . 3,600.00
01233 t 1,800.00

01271
137
MIL QUINIENTOS PESOS

01333 t 1,800.00
01433 t 1,800.00
01457 . 3,600.00
01533 t 3,000.00

01598
$21,600.00

01609 . 7,200.00
01633 t 1,800.00
01716 . 3,600.00
01733 t 1,800.00
01833 t 1,800.00

01856
$14,400.00

01933 t 1,800.00

2 MIL

02028
$21,600.00

02033 t 1,800.00
02084 . 3,600.00
02102 . 5,760.00
02133 t 1,800.00
02233 t 1,800.00

02253
$45,000.00

02256 . 3,600.00
02314 . 3,600.00
02329 . 7,200.00
02333 t 1,800.00
02351 . 3,600.00
02433 t 1,800.00
02490 . 3,600.00
02533 t 3,000.00

02575
$36,000.00

02633 t 1,800.00
02674 . 7,200.00

02704
$14,400.00

02733 t 1,800.00
02833 t 1,800.00
02933 t 1,800.00
02971 . 3,600.00
02979 . 3,600.00

3 MIL

03033 t 1,800.00

03047
$14,400.00

03133 t 1,800.00
03233 t 1,800.00
03298 . 3,600.00
03333 t 1,800.00
03383 . 3,600.00
03427 . 3,600.00
03433 t 1,800.00

03472
$14,400.00

03533 t 3,000.00
03601 . 3,600.00
03625 . 3,600.00
03633 t 1,800.00
03665 . 3,600.00
03733 t 1,800.00
03735 . 3,600.00
03803 . 3,600.00
03811 . 3,600.00
03833 t 1,800.00
03907 . 3,600.00
03920 . 7,200.00
03933 t 1,800.00

4 MIL

04033 t 1,800.00
04046 . 3,600.00
04053 . 3,600.00
04080 . 3,600.00
04132 . 3,600.00
04133 t 1,800.00
04233 t 1,800.00
04275 . 3,600.00
04333 t 1,800.00

04352
$21,600.00

04433 t 1,800.00
04512 . 3,600.00
04533 t 3,000.00
04633 t 1,800.00
04733 t 1,800.00
04756 . 5,040.00
04833 t 1,800.00
04842 . 7,200.00
04933 t 1,800.00

5 MIL

05033 t 1,800.00
05058 . 3,600.00
05063 . 3,600.00
05094 . 3,600.00
05129 . 3,600.00
05133 t 1,800.00
05233 t 1,800.00

05297
$14,400.00

05333 t 1,800.00
05362 . 5,040.00
05425 . 3,600.00
05433 t 1,800.00
05434 . 3,600.00
05533 t 3,000.00
05633 t 1,800.00

05663
$21,600.00

05733 t 1,800.00
05833 t 1,800.00
05933 t 1,800.00

6 MIL

06017 . 3,600.00
06033 t 1,800.00
06133 t 1,800.00
06147 . 3,600.00
06233 t 1,800.00
06333 t 1,800.00
06433 t 1,800.00

06449
$14,400.00

06464 . 3,600.00
06465 . 3,600.00
06533 t 3,000.00
06633 t 1,800.00
06733 t 1,800.00

06745
$21,600.00

06777 . 7,200.00
06833 t 1,800.00
06898 . 3,600.00
06904 . 3,600.00

06911
72
MIL PESOS

06933 t 1,800.00

7 MIL

07033 t 1,800.00

07039
$21,600.00

07084 . 3,600.00
07113 . 5,040.00
07133 t 1,800.00
07168 . 3,600.00
07233 t 1,800.00
07333 t 1,800.00
07381 . 3,600.00
07433 t 1,800.00
07491 . 3,600.00
07530 . 3,600.00

07533
$21,600.00

07533 t 3,000.00
07536 . 3,600.00
07633 t 1,800.00
07729 . 3,600.00
07733 t 1,800.00
07781 . 5,040.00

07813
$14,400.00

07833 t 1,800.00
07933 t 1,800.00
07940 . 5,040.00
07962 . 3,600.00
07972 . 3,600.00

8 MIL

08031 . 3,600.00
08033 t 1,800.00
08133 t 1,800.00
08153 . 5,040.00
08233 t 1,800.00
08248 . 3,600.00
08274 . 5,760.00
08333 t 1,800.00
08354 . 3,600.00
08433 t 1,800.00
08510 . 3,600.00
08533 t 3,000.00
08630 . 3,600.00
08633 t 1,800.00

08660
$14,400.00

08691 . 3,600.00
08705 . 5,760.00
08733 t 1,800.00
08833 t 1,800.00
08933 t 1,800.00

9 MIL

09033 t 1,800.00
09098 . 3,600.00
09133 t 1,800.00
09169 . 3,600.00
09233 t 1,800.00
09333 t 1,800.00
09433 t 1,800.00
09473 . 5,760.00

09533
$60,000.00
Por terminación a las 4 últimas cifras del Primer Premio.

09589 . 3,600.00
09633 t 1,800.00
09718 . 3,600.00
09733 t 1,800.00
09793 . 3,600.00
09804 . 3,600.00
09812 . 3,600.00
09833 t 1,800.00
09837 . 3,600.00
09933 t 1,800.00
09967 . 3,600.00
09972 . 5,040.00

10 MIL

10033 t 1,800.00
10095 . 3,600.00
10133 t 1,800.00
10144 . 3,600.00
10233 t 1,800.00
10301 c 1,800.00
10302 c 1,800.00
10303 c 1,800.00
10304 c 1,800.00
10305 c 1,800.00
10306 c 1,800.00
10307 c 1,800.00
10308 c 1,800.00
10309 c 1,800.00
10310 c 1,800.00
10311 c 1,800.00
10312 c 1,800.00
10313 c 1,800.00
10314 c 1,800.00
10315 c 1,800.00
10316 c 1,800.00
10317 c 1,800.00
10318 c 1,800.00
10319 c 1,800.00
10320 c 1,800.00
10321 c 1,800.00
10322 c 1,800.00
10323 c 1,800.00
10324 c 1,800.00
10325 c 1,800.00
10326 c 1,800.00
10327 c 1,800.00
10328 c 1,800.00
10329 c 1,800.00
10330 c 1,800.00
10331 c 1,800.00
10332 c 1,800.00
10333 t 1,800.00
10333 c 1,800.00
10334 c 1,800.00
10335 c 1,800.00
10336 c 1,800.00
10337 c 1,800.00
10338 c 1,800.00
10339 c 1,800.00
10340 c 1,800.00
10341 c 1,800.00
10342 c 1,800.00
10343 c 1,800.00
10344 c 1,800.00
10345 c 1,800.00
10346 c 1,800.00
10347 c 1,800.00
10348 c 1,800.00
10349 c 1,800.00
10350 c 1,800.00
10351 c 1,800.00
10352 c 1,800.00
10353 c 1,800.00
10354 c 1,800.00
10355 c 1,800.00
10356 c 1,800.00
10357 c 1,800.00
10358 c 1,800.00
10359 c 1,800.00
10360 c 1,800.00
10361 c 1,800.00
10362 c 1,800.00
10363 c 1,800.00
10364 c 1,800.00

10365
$30,000.00

10366
720
MIL PESOS
Fue remitido para su venta a las Agencias Expendedoras como sigue: La Serie 1, a Los Mochis, Sin. La Serie 2, a Hermosillo, Son.

10367
$30,000.00

10368 c 1,800.00
10369 c 1,800.00
10370 c 1,800.00
10371 c 1,800.00
10372 c 1,800.00
10373 c 1,800.00
10374 c 1,800.00
10375 c 1,800.00
10376 c 1,800.00
10377 c 1,800.00
10378 c 1,800.00
10379 c 1,800.00
10380 c 1,800.00
10381 c 1,800.00
10382 c 1,800.00
10383 c 1,800.00
10384 c 1,800.00
10385 c 1,800.00
10386 c 1,800.00
10387 c 1,800.00
10388 c 1,800.00
10389 c 1,800.00
10390 c 1,800.00
10391 c 1,800.00
10392 c 1,800.00
10393 c 1,800.00
10394 c 1,800.00
10395 c 1,800.00
10396 c 1,800.00
10397 c 1,800.00
10398 c 1,800.00
10399 c 1,800.00
10400 c 1,800.00
10403 . 3,600.00

10426
$14,400.00

10433 t 1,800.00
10510 . 3,600.00
10533 t 3,000.00
10566 . 3,600.00
10633 t 1,800.00
10638 . 3,600.00
10733 t 1,800.00
10743 . 3,600.00
10754 . 3,600.00
10833 t 1,800.00
10882 . 3,600.00
10913 . 3,600.00
10933 t 1,800.00
10997 . 3,600.00

11 MIL

11033 t 1,800.00
11054 . 3,600.00
11133 t 1,800.00
11173 . 3,600.00
11179 . 5,760.00
11233 t 1,800.00

11327
$14,400.00

11333 t 1,800.00
11369 . 3,600.00
11373 . 3,600.00
11433 t 1,800.00
11504 . 3,600.00
11532 . 3,600.00
11533 t 3,000.00
11621 . 3,600.00
11633 t 1,800.00

11647
$36,000.00

11733 t 1,800.00
11738 . 3,600.00
11811 . 3,600.00
11833 t 1,800.00
11846 . 3,600.00
11902 . 3,600.00
11933 t 1,800.00

12 MIL

12033 t 1,800.00
12133 t 1,800.00
12233 t 1,800.00
12246 . 3,600.00
12278 . 3,600.00
12299 . 3,600.00
12333 t 1,800.00
12418 . 3,600.00
12433 t 1,800.00
12533 t 3,000.00
12633 t 1,800.00
12653 . 3,600.00
12674 . 3,600.00
12733 t 1,800.00
12791 . 5,040.00

12806
$14,400.00

12830 . 5,760.00
12833 t 1,800.00
12880 . 3,600.00
12933 t 1,800.00

13 MIL

13015 . 3,600.00
13033 t 1,800.00

13106
$45,000.00

13130 . 3,600.00
13133 t 1,800.00
13233 t 1,800.00
13333 t 1,800.00
13433 t 1,800.00
13478 . 3,600.00
13493 . 3,600.00
13533 t 3,000.00
13633 t 1,800.00
13670 . 5,760.00
13694 . 3,600.00

13710
$14,400.00

13733 t 1,800.00
13833 t 1,800.00

13854
$45,000.00

13933 t 1,800.00
13985 . 7,200.00

14 MIL

14009
$36,000.00

14033 t 1,800.00

14045
$14,400.00

14069 . 7,200.00
14133 t 1,800.00
14204 . 3,600.00
14233 t 1,800.00
14289 . 5,040.00
14333 t 1,800.00
14433 t 1,800.00
14495 . 3,600.00
14533 t 3,000.00
14633 t 1,800.00
14643 . 3,600.00
14657 . 3,600.00
14733 . 3,600.00
14733 t 1,800.00
14757 . 7,200.00
14805 . 3,600.00
14833 t 1,800.00
14849 . 5,760.00
14864 . 3,600.00
14888 . 3,600.00

14924
$36,000.00

14933 t 1,800.00

15 MIL

15033 t 1,800.00
15078 . 3,600.00
15133 t 1,800.00
15216 . 3,600.00
15233 t 1,800.00

15271
137
MIL QUINIENTOS PESOS

15295 . 3,600.00
15309 . 3,600.00
15333 t 1,800.00
15356 . 3,600.00
15433 t 1,800.00
15533 t 3,000.00
15564 . 3,600.00
15570 . 3,600.00
15633 t 1,800.00
15733 t 1,800.00
15833 t 1,800.00
15933 t 1,800.00
15953 . 7,200.00

16 MIL

16023 . 3,600.00
16033 t 1,800.00
16127 . 3,600.00
16133 t 1,800.00
16192 . 5,040.00

16196
$21,600.00

16233 t 1,800.00
16237 . 3,600.00
16242 . 3,600.00
16292 . 3,600.00
16333 t 1,800.00
16373 . 3,600.00
16433 t 1,800.00
16533 t 3,000.00
16538 . 3,600.00

16620
$21,600.00

16633 t 1,800.00
16692 . 3,600.00
16733 t 1,800.00
16833 t 1,800.00
16933 t 1,800.00

17 MIL

17033 t 1,800.00
17063 . 3,600.00
17133 t 1,800.00
17155 . 5,040.00
17233 t 1,800.00
17251 . 3,600.00

17259
$14,400.00

17333 t 1,800.00
17397 . 3,600.00
17433 t 1,800.00

17446
$14,400.00

17466 . 3,600.00
17533 t 3,000.00
17567 . 5,760.00
17595 . 3,600.00
17633 t 1,800.00
17733 t 1,800.00
17776 . 3,600.00
17833 t 1,800.00
17933 t 1,800.00

18 MIL

18033 t 1,800.00
18043 . 5,040.00
18133 t 1,800.00
18233 t 1,800.00
18333 t 1,800.00
18433 t 1,800.00
18470 . 3,600.00
18473 . 3,600.00
18506 . 3,600.00
18533 t 3,000.00
18542 . 3,600.00
18633 t 1,800.00
18727 . 3,600.00
18729 . 3,600.00
18733 t 1,800.00
18826 . 3,600.00
18833 t 1,800.00
18933 t 1,800.00

19 MIL

19033 t 1,800.00
19099 . 3,600.00
19133 t 1,800.00
19139 . 5,040.00
19210 . 3,600.00
19231 . 3,600.00
19233 t 1,800.00
19264 . 3,600.00
19333 t 1,800.00
19344 . 3,600.00
19405 . 3,600.00
19433 t 1,800.00

19479
$21,600.00

19533
$60,000.00
Por terminación a las 4 últimas cifras del Primer Premio.

19633 t 1,800.00
19709 . 3,600.00
19733 t 1,800.00
19833 t 1,800.00

19873
$36,000.00

19933 t 1,800.00

20 MIL

20033 t 1,800.00
20040 . 5,760.00

20072
$21,600.00

20117 . 3,600.00
20131 . 3,600.00
20133 t 1,800.00
20233 t 1,800.00
20293 . 3,600.00
20333 t 1,800.00

20366
$30,000.00
Por terminación a las 4 últimas cifras del Segundo Premio.

20373 . 3,600.00
20433 t 1,800.00
20467 . 3,600.00
20533 t 3,000.00

20558
$14,400.00

20579 . 3,600.00
20633 t 1,800.00

20666
$14,400.00

20697 . 3,600.00
20702 . 5,760.00
20733 t 1,800.00
20788 . 3,600.00
20833 t 1,800.00
20886 . 3,600.00

20890
$14,400.00

20893 . 3,600.00
20933 t 1,800.00
20948 . 3,600.00

21 MIL

21033 t 1,800.00
21097 . 3,600.00
21133 t 1,800.00
21167 . 3,600.00

21186
$14,400.00

21191 . 5,760.00
21233 t 1,800.00
21333 t 1,800.00
21433 t 1,800.00
21503 . 3,600.00
21533 t 3,000.00
21633 t 1,800.00
21704 . 3,600.00
21733 t 1,800.00
21736 . 3,600.00

21768
$14,400.00

21787
$14,400.00

21829 . 7,200.00
21833 t 1,800.00
21883 . 3,600.00
21933 t 1,800.00

22 MIL

22030 . 3,600.00
22033 t 1,800.00
22133 t 1,800.00
22233 t 1,800.00
22299 . 3,600.00
22305 . 3,600.00
22322 . 3,600.00
22333 t 1,800.00
22398 . 3,600.00
22433 t 1,800.00
22459 . 3,600.00
22498 . 5,040.00
22533 t 3,000.00
22633 t 1,800.00
22668 . 7,200.00
22690 . 7,200.00
22726 . 3,600.00
22733 t 1,800.00
22767 . 3,600.00
22833 t 1,800.00
22876 . 3,600.00
22887 . 3,600.00
22932 . 3,600.00
22933 t 1,800.00

23 MIL

23033 t 1,800.00
23055 . 3,600.00
23133 t 1,800.00
23201 . 3,600.00
23230 . 3,600.00
23233 t 1,800.00
23261 . 3,600.00
23292 . 3,600.00
23333 t 1,800.00
23385 . 3,600.00
23431 . 3,600.00
23433 t 1,800.00
23461 . 3,600.00
23533 t 3,000.00
23633 t 1,800.00
23703 . 3,600.00
23733 t 1,800.00
23747 . 3,600.00
23777 . 5,760.00
23826 . 3,600.00
23833 t 1,800.00
23933 t 1,800.00
23950 . 3,600.00

23967
$36,000.00

24 MIL

24016 . 3,600.00
24033 t 1,800.00
24064 . 3,600.00
24122 . 3,600.00
24133 t 1,800.00
24175 . 3,600.00
24195 . 3,600.00
24204 . 3,600.00
24233 t 1,800.00
24260 . 5,040.00
24275 . 3,600.00
24333 t 1,800.00
24365 . 3,600.00
24376 . 3,600.00
24433 t 1,800.00

24464
72
MIL PESOS

24471 . 3,600.00
24533 t 3,000.00
24578 . 3,600.00
24633 t 1,800.00
24733 t 1,800.00
24833 t 1,800.00
24933 t 1,800.00
24988 . 3,600.00

25 MIL

25033 t 1,800.00
25133 t 1,800.00
25226 . 3,600.00
25233 t 1,800.00
25262 . 3,600.00
25323 . 3,600.00

25330
$14,400.00

25333 t 1,800.00
25433 t 1,800.00
25533 t 3,000.00
25594 . 3,600.00
25615 . 3,600.00
25633 t 1,800.00
25733 t 1,800.00
25735 . 3,600.00
25762 . 3,600.00
25833 t 1,800.00
25933 t 1,800.00

26 MIL

26033
$14,400.00

26033 t 1,800.00
26133 t 1,800.00
26233 t 1,800.00
26333 t 1,800.00
26382 . 7,200.00
26409 . 3,600.00
26433 t 1,800.00
26533 t 3,000.00

26588
$14,400.00

26633 t 1,800.00
26668 . 3,600.00

26716
$21,600.00

26733 t 1,800.00
26753 . 3,600.00
26833 t 1,800.00
26931 . 3,600.00
26933 t 1,800.00

27 MIL

27033 t 1,800.00
27133 t 1,800.00

27182
$45,000.00

27208 . 3,600.00
27219 . 3,600.00
27222 . 3,600.00
27233 t 1,800.00
27333 t 1,800.00
27339 . 3,600.00
27389 . 3,600.00
27433 t 1,800.00
27455 . 3,600.00
27514 . 5,760.00
27533 t 3,000.00
27616 . 5,760.00
27633 t 1,800.00
27733 t 1,800.00
27824 . 3,600.00
27830 . 3,600.00
27833 t 1,800.00
27907 . 5,760.00
27914 . 3,600.00
27920 . 5,040.00
27933 t 1,800.00
27995 . 3,600.00

28 MIL

28033 t 1,800.00
28133 t 1,800.00
28233 t 1,800.00
28247 . 3,600.00
28333 t 1,800.00

28390
$14,400.00

28433 t 1,800.00
28436 . 3,600.00
28533 t 3,000.00
28633 t 1,800.00
28686 . 3,600.00
28733 t 1,800.00
28743 . 3,600.00
28757 . 3,600.00
28833 t 1,800.00
28864 . 3,600.00
28899 . 3,600.00
28933 t 1,800.00

29 MIL

29033 t 1,800.00
29133 t 1,800.00
29233 t 1,800.00
29333 t 1,800.00
29405 . 3,600.00
29424 . 7,200.00
29433 t 1,800.00

29533
$60,000.00
Por terminación a las 4 últimas cifras del Primer Premio.

29543 . 3,600.00
29633 t 1,800.00
29646 . 3,600.00
29679 . 3,600.00
29707 . 3,600.00
29733 t 1,800.00

29790
$14,400.00

29833 t 1,800.00
29933 t 1,800.00
29962 . 3,600.00

30 MIL

30033 t 1,800.00
30085 . 3,600.00
30130 . 3,600.00
30133 t 1,800.00
30134 . 7,200.00
30233 t 1,800.00
30269 . 3,600.00
30333 t 1,800.00

30366
$30,000.00
Por terminación a las 4 últimas cifras del Segundo Premio.

30426
$45,000.00

30433 t 1,800.00
30533 t 3,000.00
30633 t 1,800.00
30654 . 7,200.00
30733 t 1,800.00
30816 . 3,600.00
30833 t 1,800.00

30899
$21,600.00

30901
$14,400.00

30925 . 3,600.00
30933 t 1,800.00

30948
$14,400.00

31 MIL

31033 t 1,800.00
31035 . 5,760.00
31133 t 1,800.00
31153 . 3,600.00
31223 . 3,600.00
31233 t 1,800.00
31283 . 3,600.00
31333 t 1,800.00

31387
$14,400.00

31433 t 1,800.00
31533 t 3,000.00
31561 . 3,600.00
31574 . 5,040.00
31613 . 3,600.00
31633 t 1,800.00
31643 . 3,600.00
31651 . 3,600.00
31733 t 1,800.00

31774
$14,400.00

31778 . 3,600.00
31833 t 1,800.00
31852 . 5,040.00
31876 . 5,760.00
31933 t 1,800.00
31975 . 3,600.00

32 MIL

32007 . 3,600.00
32033 t 1,800.00

32041
$21,600.00

32076 . 7,200.00
32121 . 3,600.00
32133 t 1,800.00
32142 . 5,040.00
32233 t 1,800.00

32312
$14,400.00

32333 t 1,800.00
32372 . 5,040.00
32433 t 1,800.00
32533 t 3,000.00
32575 . 3,600.00
32579 . 3,600.00
32604 . 3,600.00
32633 t 1,800.00
32651 . 3,600.00
32670 . 3,600.00
32720 . 3,600.00
32733 t 1,800.00
32833 t 1,800.00
32842 . 3,600.00
32850 . 3,600.00
32857 . 3,600.00
32859 . 3,600.00
32862 . 5,760.00
32933 t 1,800.00
32985 . 5,040.00

33 MIL

33033 t 1,800.00
33133 t 1,800.00
33145 . 3,600.00
33161 . 3,600.00
33233 t 1,800.00
33333 t 1,800.00
33406 . 3,600.00
33433 t 1,800.00
33533 t 3,000.00
33534 . 5,040.00
33591 . 3,600.00
33633 t 1,800.00
33638 . 3,600.00
33733 t 1,800.00

33781
$14,400.00

33833 t 1,800.00
33933 t 1,800.00

34 MIL

34033 t 1,800.00
34133 t 1,800.00
34152 . 7,200.00
34180 . 3,600.00
34206 . 3,600.00
34223 . 3,600.00
34233 t 1,800.00
34333 t 1,800.00
34395 . 3,600.00
34412 . 7,200.00
34433 t 1,800.00
34453 . 3,600.00
34517 . 3,600.00
34533 t 3,000.00
34633 t 1,800.00
34672 . 3,600.00
34722 . 3,600.00
34733 t 1,800.00
34735 . 3,600.00
34822 . 3,600.00
34833 t 1,800.00
34883 . 3,600.00
34933 t 1,800.00

35 MIL

35021 . 3,600.00
35033 t 1,800.00
35049 . 3,600.00
35070 . 3,600.00

35081
$14,400.00

35133 t 1,800.00

35207
137
MIL QUINIENTOS PESOS

35233 t 1,800.00
35265 . 3,600.00
35271 . 3,600.00
35333 t 1,800.00
35404 . 3,600.00
35433 t 1,800.00

35440
$36,000.00

35468
$36,000.00

35533 t 3,000.00

35615
$14,400.00

35633 t 1,800.00
35693 . 3,600.00
35733 t 1,800.00
35761 . 3,600.00
35833 t 1,800.00
35933 t 1,800.00

36 MIL

36012 . 3,600.00
36033 t 1,800.00
36060 . 3,600.00
36098 . 3,600.00
36133 t 1,800.00
36136 . 3,600.00
36139 . 3,600.00
36170 . 3,600.00
36206 . 3,600.00
36233 t 1,800.00

36270
$45,000.00

36333 t 1,800.00
36433 t 1,800.00
36523 . 3,600.00
36533 t 3,000.00
36633 t 1,800.00

36721
$45,000.00

36733 t 1,800.00
36833 t 1,800.00
36901 . 3,600.00
36933 t 1,800.00

37 MIL

37033 t 1,800.00
37069 . 3,600.00
37133 t 1,800.00
37171 . 3,600.00

37183
$36,000.00

37233 t 1,800.00
37312 . 3,600.00
37333 t 1,800.00
37433 t 1,800.00
37477 . 3,600.00
37530 . 3,600.00
37533 t 3,000.00

37535
$21,600.00

37633 t 1,800.00
37643 . 3,600.00
37656 . 3,600.00
37689 . 3,600.00
37702 . 3,600.00
37733 t 1,800.00
37833 t 1,800.00
37903 . 3,600.00
37933 . 3,600.00
37933 t 1,800.00
37987 . 3,600.00

38 MIL

38033 t 1,800.00

38064
$21,600.00

38133 t 1,800.00
38233 t 1,800.00
38263 . 3,600.00
38323 . 3,600.00
38333 t 1,800.00
38400 . 3,600.00
38416 . 7,200.00
38433 t 1,800.00
38530 . 7,200.00
38533 t 3,000.00
38582 . 3,600.00
38633 t 1,800.00
38695 . 3,600.00
38733 t 1,800.00
38767 . 3,600.00
38833 t 1,800.00
38933 t 1,800.00

38983
$14,400.00

39 MIL

39033 t 1,800.00
39133 t 1,800.00
39215 . 3,600.00
39233 t 1,800.00
39333 t 1,800.00
39433 t 1,800.00
39501 c 2,400.00
39502 c 2,400.00
39503 c 2,400.00
39504 c 2,400.00
39505 c 2,400.00
39506 c 2,400.00
39507 c 2,400.00
39508 c 2,400.00
39509 c 2,400.00
39510 c 2,400.00
39511 c 2,400.00
39512 c 2,400.00
39513 c 2,400.00
39514 c 2,400.00
39515 c 2,400.00
39516 c 2,400.00
39517 c 2,400.00
39518 c 2,400.00
39519 c 2,400.00
39520 c 2,400.00
39521 c 2,400.00
39522 c 2,400.00
39523 c 2,400.00
39524 c 2,400.00
39525 c 2,400.00
39526 c 2,400.00
39527 c 2,400.00
39528 c 2,400.00
39529 c 2,400.00
39530 c 2,400.00
39531 c 2,400.00

39532
$60,000.00

39533
8
MILLONES QUINIENTOS MIL PESOS
Fue remitido para su venta en su Serie 1, a la Agencia Expendedora en Cd. Obregón, Son. La Serie 2, fue dispuesta para su venta a través de CANALES ELECTRONICOS.

39534
$60,000.00

39535 c 2,400.00
39536 c 2,400.00
39537 c 2,400.00
39538 c 2,400.00
39539 c 2,400.00
39540 c 2,400.00
39541 c 2,400.00
39542 c 2,400.00
39543 c 2,400.00
39544 c 2,400.00
39545 c 2,400.00
39546 c 2,400.00
39547 c 2,400.00
39548 c 2,400.00
39549 c 2,400.00
39550 c 2,400.00
39551 c 2,400.00
39552 c 2,400.00
39553 c 2,400.00
39554 c 2,400.00
39555 c 2,400.00
39556 c 2,400.00
39557 c 2,400.00
39558 c 2,400.00
39559 c 2,400.00
39560 c 2,400.00
39561 c 2,400.00
39562 c 2,400.00
39563 c 2,400.00
39564 c 2,400.00
39565 c 2,400.00
39566 c 2,400.00
39567 c 2,400.00
39568 c 2,400.00
39569 c 2,400.00
39570 c 2,400.00
39571 c 2,400.00
39572 c 2,400.00
39573 c 2,400.00
39574 c 2,400.00
39575 c 2,400.00
39576 c 2,400.00
39577 c 2,400.00
39578 c 2,400.00
39579 c 2,400.00
39580 c 2,400.00
39581 c 2,400.00
39582 c 2,400.00
39583 c 2,400.00
39584 c 2,400.00
39585 c 2,400.00
39586 c 2,400.00
39587 c 2,400.00
39588 c 2,400.00
39589 c 2,400.00
39590 c 2,400.00
39591 c 2,400.00
39592 c 2,400.00
39593 c 2,400.00
39594 c 2,400.00
39595 c 2,400.00
39596 c 2,400.00
39597 c 2,400.00
39598 c 2,400.00
39599 c 2,400.00
39600 c 2,400.00
39633 t 1,800.00
39671 . 5,040.00
39692 . 3,600.00
39733 t 1,800.00
39831 . 3,600.00
39833 t 1,800.00
39933 t 1,800.00
39986 . 3,600.00
39987 . 3,600.00

40 MIL

40033 t 1,800.00
40047 . 3,600.00
40118 . 3,600.00
40133 t 1,800.00
40150 . 3,600.00
40233 t 1,800.00
40235 . 3,600.00
40309 . 3,600.00
40333 t 1,800.00

40366
$30,000.00
Por terminación a las 4 últimas cifras del Segundo Premio.

40433 t 1,800.00
40495 . 3,600.00
40525 . 3,600.00
40533 t 3,000.00
40573 . 3,600.00
40633 t 1,800.00
40733 t 1,800.00
40827 . 3,600.00
40833 t 1,800.00
40933 t 1,800.00

41 MIL

41001 . 3,600.00
41033 t 1,800.00
41081 . 3,600.00
41133 t 1,800.00
41165 . 3,600.00
41233 t 1,800.00
41323 . 3,600.00
41333 t 1,800.00
41360 . 3,600.00
41398 . 3,600.00
41433 t 1,800.00
41533 t 3,000.00
41576 . 5,760.00
41633 t 1,800.00
41701 . 3,600.00
41733 t 1,800.00
41833 t 1,800.00
41904 . 5,760.00
41933 t 1,800.00
41976 . 3,600.00

42 MIL

42000
$14,400.00

42033 t 1,800.00
42133 t 1,800.00
42138 . 3,600.00
42150 . 5,760.00
42233 t 1,800.00
42333 t 1,800.00

42379
$21,600.00

42384 . 3,600.00
42399 . 3,600.00
42431 . 3,600.00
42433 t 1,800.00
42458 . 3,600.00
42533 t 3,000.00
42617 . 3,600.00
42633 t 1,800.00
42636 . 3,600.00
42637 . 3,600.00
42679 . 5,040.00
42733 t 1,800.00
42746 . 3,600.00
42759 . 3,600.00
42802 . 3,600.00
42833 t 1,800.00
42928 . 3,600.00
42933 t 1,800.00

43 MIL

43004 . 3,600.00
43012 . 3,600.00
43033 t 1,800.00
43099 . 3,600.00
43112 . 3,600.00
43133 t 1,800.00
43143 . 3,600.00
43233 t 1,800.00

43310
$36,000.00

43333 t 1,800.00
43339 . 5,760.00
43351 . 3,600.00
43433 t 1,800.00
43439 . 3,600.00
43472 . 7,200.00
43477 . 3,600.00
43533 t 3,000.00
43555 . 3,600.00
43625 . 3,600.00
43633 t 1,800.00
43733 t 1,800.00
43737 . 3,600.00
43769 . 3,600.00
43833 t 1,800.00
43845 . 3,600.00
43847 . 3,600.00
43899 . 3,600.00
43932 . 3,600.00
43933 t 1,800.00
43988 . 3,600.00
44010 . 3,600.00
44033 t 1,800.00
44133 t 1,800.00
44233 t 1,800.00
44333 t 1,800.00
44373 . 3,600.00
44433 t 1,800.00
44479 . 3,600.00
44533 t 3,000.00
44544 . 3,600.00
44549 . 3,600.00
44568 . 5,760.00
44616 . 3,600.00
44633 t 1,800.00
44733 t 1,800.00
44811 . 3,600.00
44820 . 5,040.00
44833 t 1,800.00
44933 t 1,800.00

45 MIL

45004
$14,400.00

45033 t 1,800.00
45133 t 1,800.00
45233 t 1,800.00
45333 t 1,800.00
45334 . 3,600.00
45433 t 1,800.00
45446 . 3,600.00
45510 . 3,600.00
45533 t 3,000.00
45597 . 3,600.00

45610
$36,000.00

45633 t 1,800.00
45700 . 3,600.00
45733 t 1,800.00
45833 t 1,800.00
45877 . 3,600.00
45903 . 3,600.00
45933 t 1,800.00

46 MIL

46026 . 3,600.00
46033 t 1,800.00
46133 . 3,600.00
46133 t 1,800.00
46164 . 7,200.00
46233 t 1,800.00
46290 . 3,600.00
46333 t 1,800.00
46433 t 1,800.00
46533 t 3,000.00
46551 . 3,600.00
46633 t 1,800.00
46709 . 3,600.00
46733 t 1,800.00
46815 . 3,600.00
46833 t 1,800.00
46847 . 3,600.00
46933 t 1,800.00

47 MIL

47033 t 1,800.00

47083
$21,600.00

47133 t 1,800.00

47161
$14,400.00

47233 t 1,800.00
47259 . 3,600.00
47333 t 1,800.00
47405 . 3,600.00
47433 t 1,800.00
47461 . 3,600.00
47533 t 3,000.00
47579 . 3,600.00
47602 . 3,600.00
47603 . 3,600.00
47633 t 1,800.00
47673 . 3,600.00
47733 t 1,800.00
47777 . 3,600.00
47833 t 1,800.00
47858 . 3,600.00
47933 t 1,800.00
47969 . 3,600.00

48 MIL

48033 . 3,600.00
48033 t 1,800.00
48133 t 1,800.00
48233 t 1,800.00
48333 t 1,800.00
48433 t 1,800.00
48533 t 3,000.00
48543 . 3,600.00
48553 . 5,760.00
48599 . 3,600.00
48633 t 1,800.00
48733 t 1,800.00
48809 . 5,040.00
48833 t 1,800.00
48933 t 1,800.00
48953 . 3,600.00
48997 . 3,600.00
48999 . 5,040.00

49 MIL

49033 t 1,800.00
49099 . 3,600.00
49128 . 3,600.00
49133 t 1,800.00
49233 t 1,800.00

49239
$45,000.00

49263 . 3,600.00
49333 t 1,800.00
49433 t 1,800.00
49459 . 7,200.00
49502 . 5,040.00

49533
$60,000.00
Por terminación a las 4 últimas cifras del Primer Premio.

49633 t 1,800.00
49686 . 3,600.00
49712 . 3,600.00
49733 t 1,800.00
49742 . 3,600.00

49792
$36,000.00

49833 t 1,800.00
49882 . 5,760.00
49933 t 1,800.00

50 MIL

50015 . 3,600.00
50028 . 3,600.00
50033 t 1,800.00
50061 . 3,600.00
50063 . 3,600.00
50082 . 3,600.00
50133 . 3,600.00
50133 t 1,800.00

50141
$21,600.00

50149 . 5,040.00
50180 . 3,600.00
50233 t 1,800.00
50320 . 5,760.00
50326 . 7,200.00
50333 t 1,800.00
50365 . 3,600.00

50366
$30,000.00
Por terminación a las 4 últimas cifras del Segundo Premio.

50433 t 1,800.00
50447 . 3,600.00
50471 . 7,200.00
50533 t 3,000.00

50610
$21,600.00

50633 t 1,800.00
50733 t 1,800.00
50735 . 3,600.00
50833 t 1,800.00
50933 t 1,800.00

51 MIL

51033 t 1,800.00

51091
$21,600.00

51093 . 3,600.00
51105 . 3,600.00
51125 . 5,760.00
51133 t 1,800.00
51167 . 3,600.00
51178 . 5,040.00
51233 t 1,800.00
51282 . 3,600.00
51305 . 3,600.00
51333 t 1,800.00
51413 . 3,600.00
51433 t 1,800.00
51437 . 3,600.00
51500 . 3,600.00
51533 t 3,000.00

51580
$21,600.00

51617 . 3,600.00
51633 t 1,800.00
51649 . 3,600.00
51733 t 1,800.00

51744
$14,400.00

51811
**$

META

Luego de empatar ante Venezuela



México líder del Grupo K del Mundial Sub-17

REDACCIÓN NORESTE
Doha, Qatar

La Selección Mexicana Sub-17 empató 0-0 frente a Venezuela en la última jornada de la fase de grupos del Mundial Sub-17 2026, resultado que le permitió quedarse con el liderato del Grupo K y avanzar a los dieciseisavos de final.

El encuentro fue disputado desde los primeros minutos, con una selección venezolana que buscó abrir el marcador mediante disparos de larga distancia y llegadas al área mexicana. Sin embargo, el guardameta José Corona respondió con buenas intervenciones para mantener su portería en cero.

Durante el primer tiempo, México también generó algunas oportunidades por conducto de Edy Lugo y Da'vian Kimbrough. Incluso, el Tricolor reclamó una posible pena máxima tras una caída de Saulo Tejeda dentro del área, pero después de revisar la jugada en el VAR, el árbitro determinó que no existió infracción.

El partido también tuvo un momento de preocupación cuando Adonai Valdez sufrió un golpe en la cabeza tras un choque con Da'vian Kimbrough durante una jugada a balón parado. El futbolista tuvo que abandonar el terreno de juego en camilla y fue trasladado a un hospital para continuar con su valoración médica. La Selección Mexicana informó que se encontraba consciente y estable.

Para la segunda mitad, ambos equipos mantuvieron la disputa por el control del balón, aunque las oportunidades de gol fueron escasas. Venezuela insistió en los últimos minutos, pero la defensa mexicana y las intervenciones de Corona evitaron que el marcador se moviera.

Con este empate, México y Venezuela finalizaron la fase de grupos con siete puntos cada uno; sin embargo, la mejor diferencia de goles favoreció al conjunto mexicano, que terminó como líder del Grupo K, con cinco anotaciones a favor y ninguna en contra.

De esta manera, el Tricolor aseguró su boleto a los dieciseisavos de final del Mundial Sub-17, manteniendo además su portería invicta durante la primera ronda del torneo.







Borregos Monterrey conquista el título de la ONEFA 2026

REDACCIÓN NORESTE
Monterrey, Nuevo León

Los Borregos del Tecnológico de Monterrey se proclamaron campeones de la temporada 2026 de la Liga Mayor de la ONEFA, luego de derrotar 27-14 a los Auténticos Tigres de la Universidad Autónoma de Nuevo León (UANL), en la gran final disputada en el Estadio Gaspar Mass.

El conjunto del Tec tomó la iniciativa desde el primer cuarto, cuando su mariscal de campo, Fernando Sarabia, consiguió la primera anotación del encuentro con una carrera de ocho yardas, acompañada del punto extra de Roberto Medina.

Los Auténticos Tigres respondieron en el segundo periodo mediante una conexión aérea entre Mirko Martos y Miguel Ángel Rosales, quien recibió un pase de 35 yardas para empatar el marcador. Sin embargo, antes del descanso, Roberto Medina convirtió un gol de campo que devolvió la ventaja a los Borregos.

Para el tercer cuarto, el equipo del Tecnológico amplió la diferencia con un pase de anotación de Sarabia para Miguel Ángel Lozano. Los universitarios intentaron mantenerse en la pelea con un touchdown terrestre de Ángel Alvarado, pero los Borregos conservaron el control del encuentro.

En el último periodo, Fernando Sarabia volvió a destacar al conectar un pase de anotación con Fernando Tonda, mientras que Roberto Medina aseguró los últimos tres puntos mediante otro gol de campo para establecer el 27-14 definitivo.

Por su destacada actuación, Fernando Sarabia fue reconocido como el Jugador Más Valioso (MVP) de la final, luego de contribuir con una anotación terrestre y dos pases de touchdown.

Con este resultado, los Borregos Monterrey recuperaron el campeonato de la ONEFA y sumaron su cuarto título de futbol americano colegial en los últimos cinco años, mientras que los Auténticos Tigres se quedaron sin la posibilidad de conseguir el bicampeonato.



Roberto Medina confía en el Tri Femenil para llegar al Mundial

AGENCIA
CIUDAD DE MÉXICO

La Selección Mexicana Femenil se juega los Cuartos de Final del Campeonato Concacaf W, un partido que tiene como premio nada menos que un boleto al Mundial de Brasil de 2027 y también la puerta a los Juegos Olímpicos de Los Ángeles 2028. Es -quizá- el juego más importante de los últimos años en la categoría femenil del futbol mexicano.

De cara a este duelo, Roberto Medina, entrenador de Pumas Femenil, y quien tuvo un paso por selecciones nacionales hace años, ve un equipo mexicano preparado para el reto de lograr ambas calificaciones.

"Sin duda es una final y no creo que vaya a ser nada diferente a lo que esas jugadoras que hoy nos representan ya han jugado en nuestros estadios; obviamente sin esa presión tan grande de lo que es el público, pero sí con lo que significa el ganar ese partido. Vislumbro a jugadoras estables emocionalmente, muy bien preparadas física técnica y tácticamente porque estos años que han logrado vivir en la Liga, les han dado un bagaje distinto, les han dado personalidad, les han dado seguridad de lo que son, y esperando que ellas mismas se unan, entiendan que representan a todo nuestro país y lo hagan de la mejor manera representando sus colores y ese escudo", señaló el estratega del conjunto universitario, quien tiene en la figura de Ana Mendoza a una representante en el cuadro nacional.

Asimismo, Andrea Pereira, defensa de Pumas y quien en su momento fue seleccionada de España, pero con la experiencia de vivir ya en México desde hace cuatro años, conoce de sobra la calidad de las jugadoras mexicanas y del futbol femenil en México, y también dio su punto de vista de lo que será el partido entre el Tricolor y Haití.

"Obviamente no va a ser un partido fácil; al final, ambos países se juegan mucho. México, obviamente, por el bien de nosotras, del futbol femenino aquí en México, por el bien de la Liga y de los clubes, pues tiene que ganar, sea como sea, tiene que ganar, por justamente eso, por seguir con esa inversión, por seguir creyendo en nosotras. Veo un partido que va a ser, como has dicho, a vida o muerte, pero también veo jugadoras muy experimentadas, con muchísimas finales ya jugadas, con un crecimiento físico y táctico que quizá hace cuatro años no se tenía".

Asimismo, la defensa universitaria agregó que "sabemos que Haití cuenta con jugadoras muy potentes, pero siento que han sido muy estudiadas, o eso es lo que me cuentan; entonces, pues como hemos dicho, no cometer errores, no dejar correr a la famosa de Haití, y bueno, yo creo que al final México, si juega lo suyo, si juegan tranquilas, tendrá posibilidades de seguir con ese camino mundialista y clasificar tanto al Mundial como a Juegos Olímpicos".

Localizan sin vida a adulto mayor en Poza Rica

Lo encontraron a las afueras de un Oxxo de la avenida Independencia

www.noreste.net
Sábado 28.11.2026
¡NR!
¡Nota Roja!

ANDRÉS CARBALLO
Poza Rica, Veracruz

Una fuerte movilización policiaca se registró la mañana de este viernes 27 de noviembre, luego de que fuera localizado el cuerpo sin vida de un hombre de la tercera edad en las afueras de una tienda de conveniencia OXXO, ubicada en la colonia Manuel Ávila Camacho.

De acuerdo con los primeros reportes, el hallazgo fue notificado a través de una llamada al número de emergencias 911, en la que vecinos alertaron sobre la presencia de una persona que aparentemente no presentaba signos vitales sobre la avenida Independencia, justo en el acceso a dicha colonia.

Al sitio acudieron elementos de la Policía Municipal, quienes confirmaron que el hombre ya no contaba con signos vitales, por lo que procedieron a resguardar el área y solicitaron la intervención de las autoridades ministeriales.

Hasta el momento, la identidad del fallecido no había sido confirmada oficialmente. De manera extraoficial, trascendió que se trataría de una persona que frecuentemente permanecía en la zona y que presuntamente formaba parte del llamado «escuadrón de la muerte».

Aunque inicialmente se mencionó que las bajas temperaturas registradas en la zona norte de Veracruz pudieron estar relacionadas con su fallecimiento, serán las autoridades correspondientes las encargadas de determinar las causas mediante las diligencias legales y los estudios correspondientes.

Posteriormente, agentes ministeriales realizaron las actuaciones de ley y solicitaron el apoyo de una funeraria para el levantamiento y traslado del cuerpo.

La zona permaneció acordonada durante más de dos horas, mientras se desarrollaban las diligencias correspondientes.





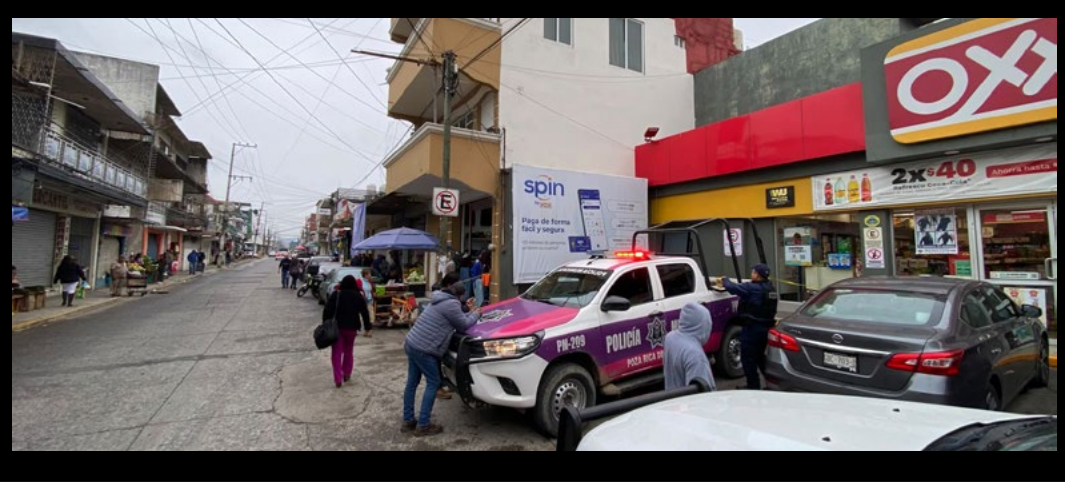

Pareja sale lesionada tras choque de moto en la 27 de septiembre

ANDRÉS CARBALLO
Poza Rica, Veracruz

Dos personas resultaron lesionadas luego de verse involucradas en un accidente vehicular registrado la mañana de este viernes 27 de noviembre, en la colonia 27 de Septiembre de esta ciudad.

Los hechos ocurrieron sobre la calle Costa Rica, cuando una motocicleta Honda Cargo 150, de color blanco y equipada con una hielera utilizada para el reparto de tortillas, circulaba con dirección hacia la colonia 27 de Septiembre. En la unidad viajaban un hombre y una mujer, ambos de entre 35 y 40 años de edad.

Al llegar al cruce con la calle Cuba, un automóvil Nissan Versa, de color azul, presuntamente cruzó sin las debidas precauciones, provocando el impacto contra la motocicleta.

A consecuencia del fuerte choque, los dos ocupantes de la unidad de dos ruedas salieron proyectados y cayeron sobre el pavimento, donde resultaron con lesiones en la cabeza y diferentes partes del cuerpo, además de presentar abundante sangrado.

El automóvil involucrado quedó detenido metros más adelante, mientras que su conductor solicitó la intervención de su ajustador de seguros para hacerse cargo de los daños y proporcionar los pases médicos correspondientes para la atención de los lesionados.

Al lugar acudieron como primeros respondientes elementos motorizados de la Policía Estatal, quienes abanderaron la zona para prevenir otro percance. Minutos después arribó una ambulancia de la Cruz Roja, cuyos paramédicos brindaron atención prehospitalaria a las dos personas heridas.

Asimismo, se esperaba el arribo del perito de Tránsito del Estado en turno, quien realizaría las diligencias correspondientes para determinar las causas del accidente y deslindar responsabilidades.

El saldo preliminar fue de dos personas lesionadas y dos unidades con daños materiales.







Fuerzas de seguridad localizan a tres personas en Coatzacoalcos y Omealca

REDACCIÓN NORESTE
Xalapa, Veracruz

Dos presuntas víctimas de secuestro virtual y un hombre que presuntamente había sido privado de la libertad fueron localizados durante operativos de la Secretaría de Seguridad Pública, las fiscalías generales de la República y del Estado, las secretarías de Marina y de la Defensa Nacional, la Guardia Nacional y las policías municipales.

Durante este miércoles y jueves, en Coatzacoalcos, las corporaciones localizaron a dos presuntas víctimas de secuestro virtual. En Omealca, localizaron a un hombre que presuntamente había sido privado de la libertad y aseguraron una camioneta sin reporte de robo y una motocicleta posiblemente vinculada con los hechos.

Por su probable participación en delitos contra la salud, las autoridades detuvieron a 13 personas y aseguraron 99 dosis de una sustancia con características similares al cristal, así como 23 dosis y 19 bolsitas de hierba verde con características de la marihuana.

También aseguraron dinero en efectivo, teléfonos celulares, cuatro motocicletas y un automóvil sin reporte de robo; en Cotaxtla, el personal aseguró 4.5 kilogramos de hierba con características de la marihuana.

Las corporaciones recuperaron cuatro motocicletas, un automóvil y tres remolques con reporte de robo; detuvieron a una persona por su probable participación en el robo de vehículos. Aseguraron un tractocamión y una camioneta sin reporte de robo, en esta última, el personal encontró 10 dosis de una sustancia con características similares a las del cristal. A estos aseguramientos se suman dos motocicletas, una posiblemente relacionada con un hecho delictivo y otra con alteraciones en sus medios de identificación.

Por la probable comisión del delito de portación ilegal de arma de fuego, las autoridades detuvieron a tres personas, entre ellas un menor de edad, durante la intervención, el personal aseguró un arma corta, un arma larga, cargadores, cartuchos útiles, 10 bolsitas de hierba seca con características de la marihuana y una motocicleta sin reporte de robo.

Durante cateos en apoyo a la Fiscalía General del Estado, las autoridades detuvieron a 15 personas, entre ellas un menor de edad; las diligencias tuvieron lugar en Álamo, Poza Rica, Misantla, Martínez de la Torre, Camerino Z. Mendoza, Jalacingo, Huatusco, Altotonga, Veracruz, Santiago Tuxtla, Ángel R. Cabada, Catemaco, San Andrés Tuxtla, Coatzacoalcos e Ixhuatlán del Sureste.

Se aseguraron 81 dosis y una bolsita de una sustancia con características similares del cristal, una dosis de una sustancia con características similares de la cocaína, 19 dosis, 22 bolsitas, cinco cigarros y un recipiente con hierba verde de características de la marihuana; armas cortas, réplicas de armas de fuego, cartuchos útiles, cargadores, un teléfono celular y un automóvil sin reporte de robo.

Las personas detenidas, los vehículos y los demás indicios quedaron a disposición de las autoridades competentes.

