Identifican al ejecutado de Plan de Ayala

P.1NR

Sábado 25
Marzo.2023
Año 20, Número 8015
Poza Rica, Ver.
Precio $8.00

noreste.net www.noreste.net noreste_net

NORESTE
DIARIO REGIONAL INDEPENDIENTE

Cumbre Tajín destaca por el impulso a los pueblos originarios

Ellos son la base cultural de nuestra realidad

DELHY GALICIA
Papantla Veracruz

Cumbre Tajín es el festival más importante de México, porque resalta la identidad e idiosincrasia de los pueblos originarios y afrodescendientes que hoy forman parte de la realidad cultural que tanto nos llena de orgullo, así lo mencionó el subsecretario de Turismo y Cultura en Veracruz, Héctor Aguilera Lira, destacando que en esta Cumbre Tajín 2023, se han manifestado más de 1,200 representaciones culturales. P.8B

Impulsan desarrollo turístico del Totonacapan

El Totonacapan se hermana con otras zonas veracruzanas, para juntos impulsar proyectos turísticos y culturales que detonen la economía y unan regiones que son atractivas para el visitante nacional y extranjero.

En una sesión ordinaria de integrantes del Consejo Consultivo de Turismo de la Región Totonaca, el alcalde de Papantla y a la vez presidente de dicho organismo, Mtro. Eric Domínguez Vázquez, dialogó con integrantes de dicho organismo, pero además con representantes de municipios interesados en promover conjuntamente con esta región sus atractivos. P.8B

Fortalecerán medidas de Seguridad Pública

Teniendo como prioridad el bienestar de las y los pozarricenses, el alcalde Fernando Remes Garza, acompañado de autoridades preventivas, Estatales y Federales, encabezó la Primera Sesión del Consejo de Seguridad Pública Municipal y Comité de Participación Ciudadana que se llevó a cabo en el auditorio "Rafael Hernández Ochoa".

En su intervención, el Secretario Ejecutivo de Consejo Estatal de Seguridad Pública, Lic. Javier Ricaño Escobar, destacó la colaboración de los tres niveles de gobierno en la implementación del Modelo Nacional de Policía y Justicia Cívica (MNPJC). P.3A

Alcalde entrega tinacos subsidiados a familias pozarricenses

Este viernes, el alcalde Fernando Remes Garza, acompañado de ediles, encabezó la tercera entrega de tinacos subsidiados que gestiona el Ayuntamiento de Poza Rica, a través de la Dirección de Desarrollo Social y Humano, en coordinación con la Congregación Mariana Trinitaria.

El evento se realizó en la Pérgola del Parque Juárez, donde agradeció la colaboración con la congregación de origen oaxaqueño, pues gracias al programa "Mejorando Vidas", las familias pozarricenses pueden acceder a apoyos subsidiados que mejoran sus condiciones de vida. P.3A

Continúa análisis para consolidar una ley que beneficie a aguacateros P.7A

En Veracruz, a las mujeres se les defiende y a las víctimas se les hace justicia: Mago Corro P.5B

Palo de la SCJN al «Plan B» electoral; queda suspendido definitivamente P.6B

EU responde con bombardeos agresión Siria y mueren 14 proiraníes P.4B

NORESTE
Sábado 25.03.2023
www.noreste.net

Advierte Ayuntamiento

Multas económicas a quien tire y queme basura en la ciudad

Cada mes se sacan de los arroyos más de 2.5 toneladas de basura

ISAAC CARBALLO
Poza Rica, Veracruz

Un promedio de 2.5 toneladas de basura sustrae el Ayuntamiento de los arroyos qué cruzan a la ciudad, la gran cantidad de desechos es tal que incluso las autoridades municipales hicieron un llamado a los ciudadanos, para que denuncien a todo aquélla persona que tire basura en los cuerpos de agua, para que sea multado.

De acuerdo con David Carrión Toledo, Director de Ecología y Medio Ambiente, cada mes se retiran de los arroyos de la ciudad entre 2.4 y 2.5 tonalidad de basura, que mantienen obstruido el flujo natural del agua y en temporada de lluvias causa inundaciones.

Aseveró que se ha detectado que son los mismos ciudadanos quienes a bordo de sus unidades automotores, muchas de esas de lujo, pasan por los arroyos y tiran sus bolsas de basura, generando con ello un verdadero problema ambiental qué tiene que ser castigado.

El llamado también es para todos aquellas personas que realizan quemas de basura en sus hogares o en pastizales, a quienes se les imponen multas que van desde los 1 mil 141 pesos, hasta los 100 mil, dependiendo del daño que puedan causar al medio ambiente.

El director explicó qué todas estas acciones deben ser denunciadas ante las autoridades municipales, para que se aplique el reglamento vigente y las multas económicas respectivas, ya que es importante fincar un precedente en el cuidado de los ecosistemas, que actualmente están completamente contaminados.

Barda a punto de caer genera preocupación en primaria de PR

ISAAC CARBALLO
Poza Rica, Veracruz

Profesores, padres de familia y alumnos de la Escuela Primaria "Francisco González Bocanegra", de la colonia División de Oriente, se encuentran preocupados por el inminente colapso de la barda perimetral de este centro educativo, que ponen en peligro a todos los menores qué ahí estudian; los quejosos solicitaron el apoyo de las autoridades, para evitar una tragedia.

De acuerdo con los manifestantes desde hace años la barda comenzó a presentar daños en toda su estructura, sus cimientos se han debilitado, ya han colapsado varios trozos de piedra, está repleta de grietas, y ya ha comenzado a derrumbarse, por lo que la estructura ha sido acordonada.

Destacaron que elementos de la Unidad Municipal de Protección Civil, han acudido a realizar una revisión de la estructura, corroborando el peligro y emitiendo las recomendaciones pertinentes, sin embargo, se requiere un proyecto de obra para reconstruir la barda.

Padres de familia incluso comentaron que en alguna ocasión un trozo de barda cayó sobre una alumna, es por ello que de nuevo solicitaron el apoyo de las autoridades educativas de la Secretaria de Educación de Veracruz (SEV), para evitar que en esta escuela ocurra una tragedia.

Cabe mencionar que el pésimo estado en el que se encuentra la barda no ha sido motivo, para que se suspendan las clases en este centro educativo, sin embargo, se ha restringido el paso por el perímetro de la barda, esto para evitar que, en caso de un colapso, algún menor, padre de familia o vecino del lugar, resulte afectado.

DIRECTORIO NORESTE

Julio C. Domínguez Canales
DIRECTOR GENERAL

Jaime Patiño Cienfuegos
ADMINISTRADOR GENERAL

Silvia Buis Gibb
DIRECTORA EDITORIAL

Dominique Domínguez Buis
DIRECTORA DE RELACIONES PÚBLICAS Y PUBLICIDAD

Judith González
COORDINADORA DE EDICIÓN

Diana V. García Valencia
GERENTE ADMINISTRATIVO

COORDINADORA DE PUBLICIDAD

Antonio Solís
CLUB SOCIAL

Francisco Rabia Hernández
FACTURACIÓN Y COBRANZA

Javier del Ángel Azuara
In Memoriam
PRENSA

Luis Alvarado Castillo
José Omar Alcázar Gallardo
Cynthia G. del Ángel García
ASESORES JURÍDICOS

CONSEJO EDITORIAL
Rossy Acuña Rendón +
Enrique Fernández Ramírez
Alfonso Girón González
Guillermina Ortega Vargas
José Paz Garrocho
Dulce María Rodríguez Villa
Adalberto Ruiz Mojica
Ricardo Ruiz Ríos
Luis M. Villegas Salgado
Rebeca Fernández Álvarez

CONSEJO DE ADMINISTRACIÓN
Jaime Patiño
Silvia Buis
Julio Domínguez
Verónica Patiño
Liliana Patiño

MIEMBROS DE LA SOCIEDAD INTERNACIONAL DE PRENSA

ASOCIACIÓN MEXICANA DE EDITORES DE PERIÓDICOS

La fuerza de la palabra escrita
CIRCULACIÓN CERTIFICADA POR:
Inmark, Informática y Marketing, SA

EDITOR RESPONSABLE
Silvia Buis Gibb

Certificado de Reserva de Derechos al Uso Exclusivo de Título 04-2017-013119013600-101 expedido el 25 de Enero de 2016 por la Dirección de Reservas de Derechos del Instituto Nacional del Derecho de Autor de la Secretaría de Educación Pública. Certificado de Licitud de Título 14123 y Certificado de licitud de Contenido 11696, expedidos el 31 de Julio de 2008 por la Comisión Calificadora de Publicaciones y Revistas Ilustradas de la Secretaría de Gobernación. Impreso y distribuido por Editorial Noreste S.A. de C.V.

OFICINAS GENERALES, TALLERES Y DISTRIBUCIÓN
Calle Cuba No. 307, Col. 27 de Septiembre, Poza Rica, Veracruz, C.P. 93320

CONMUTADOR Y FAX
782.824.93.33
782.826.67.60
782.824.94.44

E-MAIL.
noresteinformacionpozarica@gmail.com
publicidadnoreste@gmail.com

Alcalde entrega tinacos subsidiados a familias pozarricenses

Programa "Mejorando Vidas" mejora la calidad de vida en la ciudad

REDACCIÓN NORESTE
Poza Rica, Veracruz

Este viernes, el alcalde Fernando Remes Garza, acompañado de ediles, encabezó la tercera entrega de tinacos subsidiados que gestiona el Ayuntamiento de Poza Rica, a través de la Dirección de Desarrollo Social y Humano, en coordinación con la Congregación Mariana Trinitaria.

El evento se realizó en la Pérgola del Parque Juárez, donde agradeció la colaboración con la congregación de origen oaxaqueño, pues gracias al programa "Mejorando Vidas", las familias pozarricenses pueden acceder a apoyos subsidiados que mejoran sus condiciones de vida.

Entre los beneficiarios, están la Escuela Secundaria Federal No. 3, así como la Escuela Primaria Prof. Juan Zilli Bernal, misma que mostró su agradecimiento a la administración actual a través de la directora Angela Lidia Moreno Martínez, quien destacó la labor que

hace el Presidente Municipal de Poza Rica por buscar soluciones a las necesidades de la ciudadanía.

Cabe mencionar que el Ayuntamiento de Poza Rica da difusión constante a las distintas convocatorias del programa "Mejorando Vidas". Los interesados en acceder a estos susidios que van del 13% al 73%, pueden presentarse en la Ventanilla de Gestión en la Dirección de Desarrollo Social y Humano, presentando copia de: INE, CURP y Comprobante de domicilio.

Durante esta entrega estuvieron presentes la enlace con la Congregación Mariana Trinitaria, Ing. Noemi Morales Santos, y la representante del Regidor Tercero de Coatzintla, Mtro. Obed Enrique García Vázquez.

Fortalecerán medidas de Seguridad Pública en Poza Rica

Fernando Remes encabeza la Primera Sesión del Consejo de Seguridad Pública Municipal y Comité de Participación Ciudadana.

REDACCIÓN NORESTE
Poza Rica, Veracruz

Teniendo como prioridad el bienestar de las y los pozarricenses, el alcalde Fernando Remes Garza, acompañado de autoridades preventivas, Estatales y Federales, encabezó la Primera Sesión del Consejo de Seguridad Pública Municipal y Comité de Participación Ciudadana que se llevó a cabo en el auditorio "Rafael Hernández Ochoa".

En su intervención, el Secretario Ejecutivo de Consejo Estatal de Seguridad Pública, Lic. Javier Ricaño Escobar, destacó la colaboración de los tres niveles de gobierno en la implementación del Modelo Nacional de Policía y Justicia Cívica (MNPJC), una política pública que tiene como objetivo el fortalecimiento de las capacidades de las policías municipales y estatales, así como la articulación efectiva entre dichos cuerpos con la Guardia Nacional y Procuradurías o Fiscalías.

Lo anterior en seguimiento a las estrategias planteadas por el Gobierno que encabeza el Ing. Cuitláhuac García Jiménez, para que todos los municipios de Veracruz tengan grandes avances en los temas de seguridad y prevención, las cuales serán reforzadas por el Ayuntamiento de Poza Rica para preservar la paz y proteger a la ciudadanía.

Durante la sesión se presentó el primer informe bimestral del año, en el cual se puntualizan las acciones y estrategias que se han implementado en el municipio, enfocadas en la disminución de la incidencia delictiva, a través de la Dirección de Prevención del Delito y Seguridad Pública Municipal, misma que registró un aumento significativo en la cantidad de elementos policiacos que dan continuidad a su profesionalización para dar un mejor servicio a las y los pozarricenses.

Acompañando al Presidente Municipal estuvieron presentes integrantes del cuerpo edilicio; el Supervisor de Consejos Municipales, Gilverardo Ceballos Hernández; el Fiscal en Jefe de la FGR en Poza Rica, Aldo Elías Marín Rodríguez; el Director Centro Estatal de Prevención Social de la Violencia y la Delincuencia, José Manuel Jiménez Mora; en representación del Séptimo Batallón de Infantería, el Capitán

Antonio Reyes Adame; la Coordinadora Servicio Carrera y Supervisión, Elizabeth Sandoval Rincón; así como representantes de la sociedad civil y el sector empresarial.

Diez escuelas participan en Demostración Regional de Escoltas

REDACCIÓN NORESTE
Poza Rica, Veracruz

Con la participación de 10 escuelas de tres zonas escolares, se llevó a cabo el evento regional de Demostración de Escoltas, organizado por la zona 03 de Escuelas Primarias de esta ciudad, esto como parte de la formación Cívica y Ética de los alumnos.

El evento fue realizado en la Escuela Club de Leones de esta ciudad, donde participaron 10 escuelas qué representarán a los sectores 06, 07 y 25 de Escuelas Primarias, de acuerdo con Abelardo Patiño Blanco, inspector de Educación Física 03 Poza Rica, se registró una excelente participación de los alumnos.

Con esta demostración de lo aprendido, dijo, se fomentan los valores cívicos entre los alumnos, pero también se busca la integración de escoltas en las escuelas qué todavía no cuentan con alguna, y con ello cumplir con los lineamientos escolares de la materia.

Este concurso se lleva acabo también con el propósito de contribuir al fortalecimiento de la práctica organizada y tradicional de la Escolta de Bandera Nacional entre la juventud mexicana, como un medio para transmitir el respeto y amor por los Símbolos Patrios.

Lo anterior tomando como fundamento la Ley Sobre el Escudo, la Bandera y el Himno Nacional, así como los reglamentos y manuales vigentes de la Secretaría de la Defensa Nacional (SEDENA). En este evento estuvieron presentes los Jefes de cada Sector, directivos de las 10

instituciones participantes, maestros y alumnos.

NORESTE
Sábado 25.03.2023
www.noreste.net

La fecha límite es el 31 de marzo

Por vencer plazo en el impuesto predial

Con los descuentos de 20 y 50% para la población

JESÚS ALAN MENDOZA
Tihuatlán, Veracruz

Será hasta el próximo 31 de marzo cuando venza el plazo para el pago del impuesto predial en el Ayuntamiento de Tihuatlán, lugar donde autoridades municipales han otorgado todas las facilidades para el cumplimiento de este compromiso que reditúa en diversos beneficios.

En tesorería municipal a cargo de Rosa Marina Sánchez López, dieron a conocer que a la fecha continúan los descuentos del 20 y 50 por ciento para pensionados y jubilados, donde se viene cumpliendo con la meta de recaudación.

Recordaron, en cabecera el horario de atención es de ocho de la mañana a dos y media de la tarde de lunes a viernes, mientras que en las instalaciones de la Comisión Municipal de Agua zona conurbada es de 8 am a la 1 pm.

Mencionan, que de 19 mil, 552 predios registrados, a la fecha la mayoría han acudido a liquidar su respectivo pago, para lo cual este proceso reditúa en beneficios de obras, acciones y otros apoyos en esta administración municipal.

Finalmente al obtener su papeleta a cada contribuyente se le entrega una copia que debe llenar con sus datos exactos y, finalmente, verificar su número de folio, el cual deposita en una urna que se ubica en la entrada al Palacio Municipal, lo que le da el beneficio de participar en una rifa.

Promueven carrera de judíos en escuelas

Se trabaja por la unión de culturas entre municipios

JESÚS ALAN MENDOZA
Tihuatlán, Veracruz

El director de cultura, Roberto Hernández dio a conocer que durante toda la semana en diversas escuelas se reforzó la promoción de la carrera de judíos que se desarrollara en el parque Benito Juárez este domingo en punto de las 4 de la tarde.

"El objetivo principal es fortalecer la cultura entre los municipios de Tihuatlán y Coatzintla, pero a la vez que los jóvenes conozcan las ideologías y tradiciones que identifica a la población, como es el caso de la danza de la vaca, fiestas patronales y los carnavales en cada localidad", expresó.

Por ello se han visitado los planteles educativos Cobaev 14, la telesecundaria Francisco I. Madero, Cuauhtémoc, la telebachillerato de cabecera, entre otros planteles educativos, donde inclusive se realizó una representación de lo que se efectuara el próximo domingo.

Recordó, que la tradición de Coatzintla se realiza cada semana santa, donde cientos de habitantes se concentran en el parque Manlio Fabio de aquel lugar, quienes ante el sonido de las campanas acompañan la carrera de judíos, que simboliza el arremetimiento de judas luego de traicionar a Jesús, representación que se llevara a efecto en Tihuatlán.

Concluyó, este día previo al evento se desarrollara una muestra gastronómica y artesanal, además está organizado una tarde de danzón, el cual comenzara a las 6 pm, de ahí que será un fin de semana de diversión y convivencia familiar.

En comunidades de Tihuatlán

IVEA promueve educación

Adultos mayores de 15 años pueden concluir su primaria y secundaria

JESÚS ALAN MENDOZA
Tihuatlán, Veracruz

Personal del Instituto Veracruzano para la Educación de los Adultos, (IVEA) viene recorriendo diversas comunidades de Tihuatlán con la finalidad de promover la educación del nivel primaria, secundaria y alfabetización.

Únicamente en la localidad Lázaro Cárdenas kilómetro seis, el agente municipal Víctor Manuel Sáenz Cuellar, dio a conocer que existe mucho trabajo por hacer en la reducción del rezago educativo en zonas rurales, ya que en la actualidad existen personas que no saben leer y escribir, muchos tienen la intención de lograrlo.

En otros casos hay adultos mayores que por diversas circunstancias no han podido concluir su nivel básico de estudios, de ahí la oportunidad que viene otorgando el

IVEA con el objetivo de que obtengan su certificado y con ello seguir al siguiente nivel de preparación.

Precisó, en la localidad Lázaro Cárdenas y zonas aleladas se extendió la invitación para que los interesados se puedan acercar y a la vez se registren para continuar con su preparación, documentos que son avalados por la misma Secretaria de Educación Pública, al mismo tiempo de manera gratis.

"Los interesados se pueden comunicar con Josué Vicente: 7461116912 (Km. 7, 8 y 9), Francisco Neri: 7821182742 (km. 7, 8 y 9) y Cesar Cambrani: 7821386333 (km. 6), mismos que están autorizados por el Instituto Veracruzano para la Educación de los Adultos con el fin de inscribirlos, capacitarlos y finalmente otorgarles su certificado de acuerdo a una evaluación", agregó.

Taxistas contribuyen en la seguridad vial

El reordenamiento vehicular se viene concretando en el municipio

JESÚS ALAN MENDOZA
Tihuatlán, Veracruz

Con el trabajo de balizamiento sobre la calle 16 de septiembre de cabecera municipal, taxistas del sitio Cruz Roja vienen contribuyendo en la seguridad vial de la población, logrando un avance en el ordenamiento vehicular.

De acuerdo a líderes, esta actividad se realiza con el apoyo de la actual administración municipal y la delegación 46 de Tránsito del Estado, cuyos elementos acordonaron el área donde se pintó de amarillo el límite de espacio del sitio y la zona preventiva en semáforos.

"Nuestro compromiso es contribuir en las acciones preventivas de cabecera, sobre todo para reducir los excesos de velocidad de otras unidades, principalmente en una zona donde de manera permanente es cruce peatonal al ubicarse la Cruz Roja y el acceso al mercado Revolución", aseguran.

Por su puesto que el trabajo se realiza sin condiciones, sino que sirva como ejemplo para otros sitios de taxis que operan en Tihuatlán con la finalidad de lograr un control de la vialidad de calles y

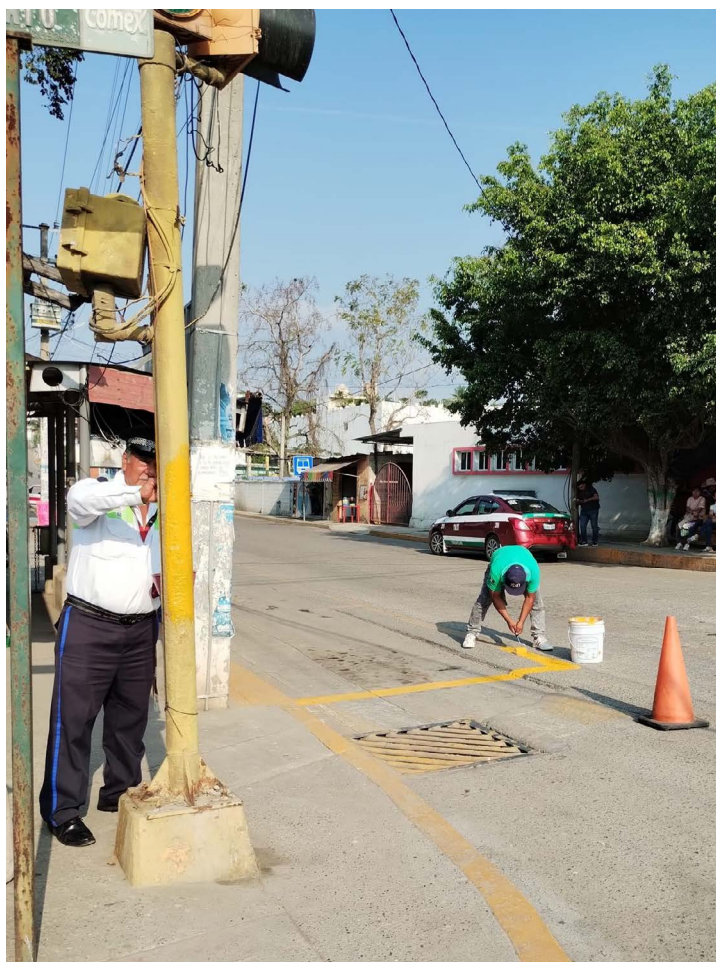

avenidas.

Concluyen, mantienen la plena confianza con el programa de balizamiento disminuyan los accidentes automovilísticos por impacto entre unidades o personas atropelladas, problema que en el municipio se ha logrado controlar.

NORESTE
Sábado 25 .03.2023
www.noreste.net

Los criterios emitidos en esta sección son responsabilidad única de sus autores

La insoslayable brevedad

JAVIER ROLDÁN

Entre 'radicales' y 'moderados'

La intención no es elegir a una 'radical' por un 'moderado', lo que busca, es una 'comodín'

Una de las obsesiones, prohijadas por el hiper presidencialismo mexicano, consiste en la terquedad del Tlatoani en turno, de decidir quién debe sustituirlo en la silla imperial, ningún mandatario ha resistido la tentación.

En este contexto, el presidente López Obrador, que afirma ser un demócrata consumado, también se encuentra obcecado, en designar al candidato de MORENA, so pretexto de que debe continuar con su proyecto.

Para ello, le ha dado por compararse con Lázaro Cárdenas, por el que dice sentir gran admiración, para no cometer el error del general (según su versión), que optó por impulsar al 'moderado' Ávila Camacho, en lugar de elegir al 'radical' Francisco Múgica.

Así pues, la incógnita consiste en inferir, entre las tres 'corcholatas' (más el colado), quién o quiénes son los 'radicales' y/o los 'moderados', para con ello, predecir por dónde se inclinará el tabasqueño.

¿Es Claudia Sheinbaum 'radical' por haberse formado en el CEU?, ¿Es Marcelo un 'moderado' que dará al traste con la 4T?, aparte de 'hermano' del presidente ¿qué es Adán Augusto? ¿Monreal es 'moderado', 'radical' o todo lo contrario?

En realidad, AMLO teje tal entramado, para ocultar su verdadera intención: construir un maximato tropical, que le permita seguir manejando los hilos de la política nacional.

Ni 'radical', ni 'moderado', lo que busca es poner una 'camisa de fuerza' a su sucesor(a), lo único que pierde de vista es que, sentándose en la silla, el o la que llegue, lo mandará a Palenque. Al parecer, esa parte de la historia no la ha comprendido.

Esta es opinión personal del columnista

Alma Grande

ÁNGEL ÁLVARO PEÑA

La austeridad hunde al Mecanismo

Algo debe suceder en el Mecanismo de Protección de Personas Defensoras de Derechos Humanos y Periodistas, que cada vez ofrecen un peor servicio, sin importar que lo que está de por medio es la eficacia de su labor que es la protección de la vida humana.

Desde su creación, el 25 de junio de 2012, dicho mecanismo se define como un derecho, aunque adentro de esas oficinas lo han considerado últimamente como un favor que se les hace a los comunicadores y defensores de los derechos humanos. De la irresponsabilidad se pasó a la ineficacia y de la posterior indiferencia se pasó a la apatía.

La posición del Mecanismo ante los periodistas es de rechazo, más aún si se trata de comunicadores que se han visto en la necesidad de ampararse para recibir su protección porque ante su obsesión por la austeridad retiran su servicio, aunque el implicado lo requiera, tratándose, en muchos casos, de vida o muerte.

Ante esta situación, la actitud del Mecanismo se convierte en enemistad. Los fallos de los amparos en favor de los periodistas, recrudece los roces contra el Poder Judicial, donde si bien hay más elementos honestos que corruptos, se generaliza para crear enemistades a veces ficticias.

En medio de este caos surgen los emisarios del pasado, quienes quieren tener un lucimiento personal sin mostrar calidad en el trabajo. Es el caso de un sujeto que se presenta como experto en todas las ramas del derecho, con atributos de súper héroe. Y que quiere dar instrucciones hasta a los propios protegidos por el mecanismo y lo único que demuestra es su ignorancia de lo que es seguridad, protección, periodismo y derecho.

Luis Pablo Ballesteros Sosa, coordinador de Evaluación de Riesgos del Mecanismo de Protección a Periodistas de la Secretaría de Gobernación, se convirtió en el modelo de lo que un protector de la integridad de cualquier ser humano no debe hacer. Responsable de la integridad de los protegidos, regatea recursos, viáticos, protección, atención, tiempo.

Desde su primer trabajo, en el despacho de un familiar cercano, muestra ser un gran fraude, porque se dice haber obtenido experiencia de todas las ramas del derecho existentes y las que vayan a descubrirse en un futuro. En realidad, se trata de un burócrata de medio pelo que intenta quedar bien con los jefes a expensas de los derechos de los comunicadores.

Su ignorancia lo obliga a solicitar recursos a los guardias 72 horas antes de cualquier movilización del protegido, como si las noticias pudieran avisar cuándo van a ocurrir.

La manera de ver las tareas que pueden salvar la vida a un ser humano se convierten en la más absurda burocratización, como si la muerte avisara su presencia en la Oficialía de partes.

Desde luego que la mejor manera que tienen los mediocres para sobrevivir es convertirse en la alfombra de los jefes y decir que pueden resolver todos los problemas cuando en realidad los complican.

El Mecanismo exige de una refundación de arriba hacia abajo, hay que limpiarlo de viejos vicios de sexenios pasados, y hacer conciencia sobre la responsabilidad de la vida humana, que es parte esencial en su trabajo.

Personajes como Pablo Luis Ballesteros, una persona fraudulenta en sí misma, que muestran su novatez en cada una de sus tareas prefiere dar instrucciones sobre cómo deben llevar su vida los periodistas, en lugar de contestar las solicitudes de los comunicadores, sobre temas importantes donde les va la vida, como el número de guardias, la cantidad de armas que deben portar, etc.

El Mecanismo debe ser preventivo, es decir, debe evitar muertes, esto todavía no lo entiende esa estructura que primero piensa en el ahorro de recursos, y luego en la vida. Si es necesario que pida ayuda privada, que los medios de información pudieran aportar algo para la protección de los periodistas ante la inutilidad de un Mecanismo que ha demostrado su ineficacia.

De seguir esta clase burócratas inexpertos y enquistados en el Mecanismo la muerte de los comunicadores está más cercana y su vida es más vulnerable.

PEGA Y CORRE

Uno de los pocos pensadores que tenía el PRI, Arturo Zamora, renunció para afiliarse a otra fuerza política. Envió una carta al Comité Directivo estatal en Jalisco, de su partido para dar a conocer su decisión, con carácter de irrevocable...

Esta es opinión personal del columnista

Algo más que palabras

VÍCTOR CORCOBA HERRERO

No hay derecho sin deber, Al líquido elemento

"Necesitamos compromisos y acciones claras por parte de todos. Lo que es irracional, que no falte el suministro de armas y municiones, mientras en muchos países la población no tiene acceso regular al elemento esencial para la vida, como es el agua potable".

La nebulosa de interrogantes está ahí, bordeando el planeta y con efectos sociales. No olvidemos que el derecho humano al líquido elemento, esencial para el bienestar del ser vivo, exige de políticas notorias que puedan afrontar esta situación. Desde luego, son vitales para dar una respuesta regenerativa a nuestro propio acontecer diario. Sin embargo, resulta doloroso observar o sufrir en propia carne, que algo que está en el comienzo de todas las cosas, no llegue a las gentes en su níveo concierto bebible, de higiene y saneamiento. Ahora bien, nuestra lícita petición al agua es igualmente una obligación con la infusión para el desarrollo sostenible, en cuanto a su valoración y conexión con la energía. Tanto es así, que todo se mueve del origen al mar, a la biodiversidad, al clima, con la consabida reducción de riesgo de desastres. Sea como fuere, bajo este espíritu cooperante al que todos hemos de contribuir, con acciones concretas incorporadas a las rutinas diarias, sabiendo que en esta cultura conciliadora es clave la vía universal a la corriente cristalina segura y de calidad.

Además, es público y notorio, que el uso indebido y la mala gestión del naciente, ha intensificado el estrés hídrico, amenazando muchos aspectos de supervivencia que dependen de este recurso transcendental. Nos alegra, por consiguiente, que Naciones Unidas acelere el avance de un acceso universal, tanto de la pura fuente como de depuración. En este sentido, cada Estado está llamado a intervenir, asimismo con instrumentos jurídicos reeducadores. Por otra parte, cada individuo tiene que cumplir sus responsabilidades hacia toda normativa. Tomar conciencia de esta problemática, nos demanda ser más reflexivos, pues todo precisa convicción y entrega. En cualquier caso, el panorama es sumamente desolador, a juzgar por los datos que recientemente la ONU desvelaba, sobre la afluencia de muertes cada año, por enfermedades atribuidas directamente al agua no apta para el consumo, a un saneamiento inadecuado y a prácticas de higiene deficientes. A esto hay que sumarle, un factor cada día más cruel, la fuerte crecida de ciudadanos que sufren una grave escasez de fluido en su estado natural.

La naturaleza, ciertamente, nos la estamos cargando. A poco que exploremos por los espacios de la tierra, percibiremos que los impactos del cambio climático tampoco nos abandonan, en ocasiones con sequías frecuentes e intensas y otras veces con inundaciones extremas. Todo esto, también tiene consecuencias en cascada sobre las economías, los ecosistemas y en nuestra vida diaria. Naturalmente, esto tiene que servirnos para no bajar la guardia, sabiendo que el surtidor es más enérgico que la roca, por lo que hemos de empezar a considerar la importancia de los recursos que tenemos a nuestro alcance. Lo mismo sucede con las frondosidades, son decisivas para nuestro bienestar, ofreciéndonos alimentos, refugio, medicamentos y oxígeno. En consecuencia, necesitamos compromisos y acciones claras por parte de todos. Lo que es irracional, que no falte el suministro de armas y municiones, mientras en muchos países la población no tiene acceso regular al elemento esencial para la vida, como es el agua potable. Las estadísticas de la sed están ahí, requieren voluntad y determinación con esfuerzos de todo tipo.

Nadie puede quedar al margen de nada. De hecho, todos estamos inmersos en el mismo hábitat, lo que requiere de unos estilos existenciales, solidarios y consecuentes, para una verdadera ecología, así como para el reconocimiento del acceso al puro y natural manantial, un justo vocablo que nace de la misma decencia humanitaria, indispensable para sostenernos como continuidad y sustentar los diversos ecosistemas. Esto resalta que el problema del agua, en su estado incoloro/inodoro/e insípido, es en parte una cuestión educativa y cultural, porque no hay escrúpulo de la gravedad que podemos ocasionar. El deterioro de la calidad de la vida humana, unida a la deshumanización del ser, con la referida degradación social, nos está llevando al tenebroso pozo del desaliento y de las angustias permanentes. El impacto de este aluvión de desajustes actuales, ya ha comenzado a manifestarse con los alarmantes datos de suicidios, con la muerte prematura de muchos pobres en los conflictos generados por falta de recursos esenciales y en tantos otros inconvenientes que aún no tienen el espacio deseable en las agendas del mundo.

Esta es opinión personal del columnista

Retomado de El Financiero por su buen humor

Continúa análisis para consolidar una ley que beneficie a aguacateros

Trabajamos para armonizar el marco normativo con las características de los productores veracruzanos, indica la presidenta de este Congreso, diputada Margarita Corro Mendoza.

REDACCIÓN NORESTE
Xalapa, Veracruz

La presidenta de la Mesa Directiva de la LXVI Legislatura del estado, diputada Margarita Corro Mendoza, y el presidente de la Comisión Permanente de Desarrollo Agropecuario, Rural y Forestal, diputado José Magdaleno Rosales Torres, en seguimiento a las demandas de productores de aguacate, celebraron una reunión con personal de autoridades del estado y la federación.

Tras escuchar la amplia exposición presentada por personal del Servicio Nacional de Sanidad, Inocuidad y Calidad (Senasica), delegación Veracruz, la diputada Corro Mendoza subrayó que es vital importancia conocer los aspectos básicos que ya prevé la legislación federal, con la finalidad de armonizar el marco normativo con las necesidades y requerimientos, posibilidades y alcances del sector.

Agregó que la base de una ley fuerte, de vanguardia y que responda principalmente a las necesidades de los productores locales, es el diálogo y las aportaciones de expertos en la materia, por lo que propuso continuar el análisis de diversas propuestas y celebrar las reuniones necesarias para crear una iniciativa que contenga el consenso de todas y todos los interesados.

En atención a lo propuesto por la legisladora, las y los presentes acordaron una próxima reunión con especialistas en materia jurídica, para determinar la procedencia de algunos planteamientos hechos por productores de aguacate de la entidad.

A la reunión, celebrada en la sala Irene Bourell Peralta del Palacio Legislativo, asistieron: el representante estatal del Servicio Nacional de Sanidad, Inocuidad y Calidad Agroalimentaria (Senasica) en Veracruz, Luis Leonel Espinoza López; el representante de Cimicafe de la Secretaría de Agricultura y Desarrollo Rural (Sader), José Roberto Martínez, y el director de Agronegocios de la Secretaría de Desarrollo Agropecuario, Rural y Pesca (Sedarpa), Wenceslao González Martínez.

También, los productores, distribuidores y comercializadores del fruto, Octavio Nájera García, Alexis Octavio Nájera López, Juan Manuel Beall Soto, Federico Cigarroa Dávila, Mauricio Zenil Vargas y el vicepresidente de Agroindustria de la Cámara Nacional de la Industria de Transformación (Canacintra) delegación Xalapa, José Roberto Martínez Herrera.

Sorteos y concurso celebrados el viernes 24 de marzo de 2023

Melate Revancha Revanchita

Bolsa acumulada próximo sorteo
79.7 MILLONES

Sorteos Melate Revancha Revanchita No. 3721

Melate: 9 (NATURAL) 38 (NATURAL) 44 (NATURAL) 52 (NATURAL) 54 (NATURAL) 55 (NATURAL) 48 (ADICIONAL)

LUGAR	ACIERTOS	GANADORES	PREMIO INDIVIDUAL
1°	6 Número naturales	------	------
2°	5 Número naturales y el adicional	--------	--------
3°	5 Número naturales	2	$206,699.72
4°	4 Número naturales y el adicional	16	$2,981.24
5°	4 Número naturales	256	$1,180.07
6°	3 Número naturales y el adicional	262	$161.29
7°	3 Número naturales	5,609	$43.01
8°	2 Número naturales y el adicional	3,784	$32.26
9°	2 Número naturales	53,701	$26.88
TOTALES		63,630	$2'612,252.99

BOLSA GARANTIZADA PRÓXIMO SORTEO
31 MILLONES

Revancha: 8 (NATURAL) 22 (NATURAL) 29 (NATURAL) 38 (NATURAL) 45 (NATURAL) 55 (NATURAL)

LUGAR	ACIERTOS	GANADORES	PREMIO INDIVIDUAL
1°	6 Número naturales	------	------
2°	5 Número naturales	2	$164,543.03
3°	4 Número naturales	247	$1,237.16
4°	3 Número naturales	5,669	$26.88
5°	2 Número naturales	53,592	$10.75
TOTALES		59,510	$1'363,161.30

BOLSA GARANTIZADA PRÓXIMO SORTEO
28.9 MILLONES

Revanchita: 19 (NATURAL) 29 (NATURAL) 40 (NATURAL) 42 (NATURAL) 49 (NATURAL) 55 (NATURAL)

LUGAR	ACIERTOS	GANADORES	PREMIO INDIVIDUAL
1°	6 Número naturales	------	------
TOTALES			

BOLSA GARANTIZADA PRÓXIMO SORTEO
19.8 MILLONES

Tris / Multiplicador

El nuevo adicional de tu sorteo favorito

Mediodía	9	6	9	5	3	SORTEO NO. 30283	GANADORES 9,772 — TOTAL A REPARTIR $642,658.01
De las tres	5	2	8	9	8	SORTEO NO. 30284	GANADORES 6,006 — TOTAL A REPARTIR $306,512.79
Extra	7	8	5	7	3	SORTEO NO. 30285	GANADORES 6,962 — TOTAL A REPARTIR $495,858.03
De las siete	4	3	5	3	0	SORTEO NO. 30286	GANADORES 11,913 — TOTAL A REPARTIR $1'097,826.72
Clásico	3	3	2	1	9	SORTEO NO. 30287	GANADORES 27,095 — TOTAL A REPARTIR $3'405,853.25

MULTIPLICADOR: SÍ / NO

Chispazo De las tres

SORTEO NO. 9711 — $10 PESOS

7 8 10 18 22

LUGAR	ACIERTOS	GANADORES	PREMIO INDIVIDUAL
1°	5 Número naturales	--	----
2°	4 Número naturales	120	$2,601.11
3°	3 Número naturales	3,030	$55.00
4°	2 Número naturales	22,608	$10.00
TOTALES		25,758	$704,863.20

Chispazo Clásico

SORTEO NO. 9712

5 10 14 23 27

LUGAR	ACIERTOS	GANADORES	PREMIO INDIVIDUAL
1°	5 Número naturales	1	$269,879.89
2°	4 Número naturales	235	$1,083.04
3°	3 Número naturales	5,470	$51.19
4°	2 Número naturales	39,383	$10.00
TOTALES		45,089	$1'198,233.59

Progol 1/2 Semana

Resultados del concurso No. 631 — $15 PESOS

ACIERTOS	GANADORES	PREMIO POR QUINIELA SENCILLA
9	146	$12,719.02

TOTAL DE PREMIOS $1'856,976.92

	LOCAL	EMPATE	VISITA	
1	SURINAM		MEXICO	1
2	ITALIA		INGLATERRA	2
3	BOSNIA		ISLANDIA	3
4	FRANCIA		PAISES BAJO	4
5	REP. CHECA		POLONIA	5
6	SUECIA		BELGICA	6
7	DURANGO		PUMAS TABAS	7
8	MERIDA		TAPATIO	8
9	U. DE GUAD.		MORELIA	9
	V 1	V 2	L 3	L 4	L 5	V 6	E 7	E 8	V 9	

Sigue la transmisión en vivo de los sorteos a través de nuestro sitio **www.loterianacional.gob.mx** y en nuestras **redes sociales oficiales**: loterianacional.electronicos, @LN_electronicos y Lotería Nacional Sorteos Electrónicos. Para mayor información, consulte el reverso de su boleto o volante. Si hubiera alguna diferencia entre los resultados publicados y los oficiales estos últimos prevalecerán. Si desea tener una agencia de Lotería Nacional comuníquese al 5554820000 ext. 5400, 5402 y 5491 o contáctenos por correo electrónico en agencias@loterianacional.gob.mx. Solicitudes de información y atención al público a las extensiones de 5434 a la 5443.

GOBIERNO DE MÉXICO | LOTERÍA NACIONAL

loterinacional.gob.mx

Homenajeado en Cumbre Tajín

Teodoro Cano, ilustre hijo del Totonacapan

REDACCIÓN NORESTE
Papantla, Veracruz

En el marco de Cumbre Tajín, "Cultura que trasciende", el Instituto Veracruzano de la Cultura (IVEC) presentó: "La caja de tesoros de Teodoro", un homenaje al gran artista Teodoro Cano García y, a su vez, un reconocimiento al pueblo totonaco mediante el cual acerca a las infancias el legado del muralista en hojas llenas de imágenes, textos y actividades didácticas.

"Publicamos este libro con ilustraciones para que pinten, jueguen y reconozcan personajes, porque lo que hizo el maestro fue rescatar las tradiciones totonacas en un trazo preciso y una paleta de vibrantes colores; es un ejercicio que nos acerca a lo espiritual e intelectual", destacó la directora general del organismo, Silvia Alejandre Prado.

"Es una invitación a descubrir quién fue Cano, un hombre generoso que nos brinda un vistazo a la comunidad, la historia de Tajín y estampas costumbristas, pero también aborda la educación y la medicina, y valores universales como la justicia y la libertad", expresó el subdirector de Formación y Desarrollo Artístico del IVEC, Antonio Gutiérrez Bonilla.

Son 31 páginas que presentan, entre otras obras, "Ciudad de los dioses", (2005), "Costumbres Totonacas" (2004), "La Boda Totonaca" (2001), "Velorio" (2001), "Todos Santos" (2004) y "Posada" (2003), ejemplos de cómo el artista plástico siempre dejó ya sea a lápiz, óleo, acuarela o relieve, su amor a la tierra de los tres corazones.

Aplican vacuna de Newcastle a aves de traspatio

DELHY GALICIA
Papantla, Veracruz

La Dirección de Fomento Agropecuario continúa con la vacunación a aves de patio , esto para prevenir la enfermedad de Newcastle.

Se informó que en lo que va de este mes de marzo, personal de Fomento Agropecuario a vacunado a 2,272 en diferentes localidades del municipio.

Por instrucciones del alcalde, Eric Domínguez Vázquez, se va a seguir recorriendo las comunidades, llevando la campaña de vacunación contra este virus del Newcastle, directo a los hogares de familias que cuentan con aves de traspatio.

Durante este periodo se lograron obtener 15 mil dosis de esta vacuna para ser aplicada de manera gratuita para las aves de traspatio.

noreste.net
www.noreste.net
noreste_net

NORESTE

Sábado 25
Marzo.2023
Año 20, Número 8015
Tuxpan, Ver.
Precio $8.00
Sección B

DIARIO REGIONAL INDEPENDIENTE

Jóvenes tuxpeños participan en el dinámico foro "Juventud y los Retos Laborales"

REDACCIÓN NORESTE
Tuxpan, Veracruz

Cientos de jóvenes estudiantes de educación media y superior, así como recién egresados de la universidad, asistieron esta mañana al foro "Juventud y los Retos Laborales".

Como conferencistas participaron Dorheny García Cayetano, secretaria de Trabajo, Previsión Social y Productividad del Estado de Veracruz; José Luis Lima Franco, titular de la Secretaría de Finanzas y Planeación; y la reconocida empresaria Mariana Villalobos.

Entre los invitados especiales estuvieron el alcalde José Manuel Pozos Castro; Pamela Morales Huesca, presidenta del DIF Tuxpan; las regidoras y regidores Maryanela Monroy Flores, Anahí Aguilar López, Juan Gómez García, Lucero Reséndis Ambrocio, Luis Demetrio López Marín y Axel Bernal Herrera; así como el diputado local Genaro Ibáñez Martínez.

Dorheny García Cayetano agradeció al gobierno municipal por permitir que este foro se realizara en Tuxpan, y destacó que el objetivo es otorgar herramientas que ayuden a los jóvenes para tener una mejor inserción laboral.

Entre los temas que abordó durante su ponencia destacaron los referentes a los derechos laborales, el liderazgo, el emprendimiento; y las opciones que los jóvenes tendrán a futuro para integrarse al mundo laboral.

Así mismo, habló sobre el gran apoyo en el que se ha convertido el programa federal "Jóvenes Construyendo el Futuro", el cual vincula a los recién egresados con una fuente de trabajo.

Al hacer uso de la voz, José Luis Lima Franco habló acerca del liderazgo, y destacó la importancia de hacer con pasión lo que a uno le gusta, seguirse capacitando a través de los años y realizar las cosas con disciplina, compromiso y consistencia, ya que estos elementos les permitirá lograr las metas que se planteen.

La empresaria Mariana Villalobos habló de lo relevante que es trabajar en equipo; y dirigiéndose a los jóvenes les pidió no rendirse y creer siempre en ellos mismos, pues eso es fundamental para alcanzar sus objetivos.

Los estudiantes del CETMAR No. 20, CONALEP, Universidad de la Huasteca, y de la Secundaria Federal Emiliano Zapata, participaron en las dinámicas que se realizaron en este foro.

El alcalde José Manuel Pozos Castro

SSTEEV realiza entrega de Certificación Testamentaria a docentes

REDACCIÓN NORESTE
Tuxpan, Veracruz

En el módulo itinerante instalado en la sala anexa de la Dirección de Cultura, el Seguro Social de los Trabajadores de la Educación del Estado de Veracruz (SSTEEV) realizó la entrega de Certificación Testamentaria a profesores activos y jubilados de esta región.

El alcalde José Manuel Pozos Castro acompañó en esta entrega al Lic. Francisco Enrique Pérez Carreón, director general del SSTEEV; Hiram Wenceslao Bastián Bautista, delegado regional del Sindicato Unificador de los Trabajadores al Servicio del Estado y del Magisterio (SUTSEM); y al Prof. José Luis Cruz Cruz, delegado de escuelas primarias del SUTSEM.

A través de este módulo, el SSTEEV también llevó a cabo trámites de afiliaciones y renovaciones, para que los docentes no tengan la necesidad de trasladarse a la ciudad de Xalapa.

José Manuel Pozos Castro agradeció al Seguro Social por acercar las prestaciones a los derechohabientes: "Me alegra que se continúe acercando las prestaciones a los derechohabientes tales como afiliación, renovación y disposición testamentaria, pero más gusto me da que se hayan entregado pagos anticipados de media póliza, ya que esto permite abatir un rezago que se tenía desde hace más de seis años en el estado".

Así mismo, informó que los jubilados recibirán su pago de beneficios complementarios que, como su nombre lo indica, es un complemento a las prestaciones del Seguro Social estatal.

Al respecto, Francisco Enrique Pérez destacó que se entregaron 1 millón 343 mil pesos como pago de pólizas y medias pólizas y del Fondo de Beneficios Complementarios.

El director general del SSTEEV agradeció al alcalde José Manuel Pozos Castro por el apoyo para instalar el módulo itinerante, y reconoció que Tuxpan se ha convertido en parte importante para el desarrollo económico y social del estado de Veracruz.

NORESTE
Sábado 25.03.2023
www.noreste.net

SORTEO SUPERIOR No. 2759

Con premio principal de $17,000,000.00

EN DOS SERIES DE $8,500,000.00 CADA UNA

LISTA OFICIAL DE PREMIOS, APROXIMACIONES, CENTENAS Y TERMINACIONES.

Síguenos en nuestras redes sociales

LOTERÍA NACIONAL

CONSTANDO ESTE SORTEO DE 2 SERIES, EL POSEEDOR DEL BILLETE COMPLETO, (2 SERIES), OBTIENE 2 VECES EL IMPORTE DE CUALESQUIERA DE LOS PREMIOS QUE APARECEN EN EL PRESENTE REPARTO.

NUMEROS - PREMIOS

CENTENAS
00022 t 1,800.00
00025 . 3,600.00
00069 . 3,600.00
00122 t 1,800.00
00222 t 1,800.00
00264 . 3,600.00
00322 t 1,800.00
00390 $14,400.00
00422 t 1,800.00
00522 t 1,800.00
00622 t 3,000.00
00717 . 3,600.00
00722 t 1,800.00
00787 . 3,600.00
00822 t 1,800.00
00860 . 3,600.00
00897 . 3,600.00
00902 . 3,600.00
00922 t 1,800.00
00997 . 3,600.00

1 MIL
01022 t 1,800.00
01122 t 1,800.00
01222 t 1,800.00
01238 . 3,600.00
01322 t 1,800.00
01326 . 3,600.00
01346 . 3,600.00
01388 . 3,600.00
01422 t 1,800.00
01440 . 3,600.00
01522 t 1,800.00
01622 t 3,000.00
01722 t 1,800.00
01822 t 1,800.00
01860 . 5,040.00
01922 t 1,800.00
01950 . 5,040.00

2 MIL
02003 . 3,600.00
02022 t 1,800.00
02073 . 3,600.00
02084 $21,600.00
02105 . 3,600.00
02122 t 1,800.00
02181 . 3,600.00
02204 . 3,600.00
02222 t 1,800.00
02306 . 5,040.00
02308 . 3,600.00
02322 t 1,800.00
02408 . 3,600.00
02422 t 1,800.00
02462 . 5,760.00
02522 t 1,800.00
02526 . 3,600.00
02544 . 3,600.00
02622 t 3,000.00
02722 t 1,800.00
02734 . 5,760.00
02795 . 3,600.00
02822 t 1,800.00
02897 . 3,600.00
02922 t 1,800.00
02940 $36,000.00

3 MIL
03022 t 1,800.00
03122 t 1,800.00
03163 . 5,760.00
03207 . 3,600.00
03222 t 1,800.00
03229 $36,000.00
03293 . 3,600.00
03322 t 1,800.00
03358 . 3,600.00
03422 t 1,800.00
03522 t 1,800.00
03597 . 3,600.00
03622 t 3,000.00
03722 t 1,800.00
03801 c 1,800.00
03802 . 3,600.00
03802 c 1,800.00
03803 c 1,800.00
03804 c 1,800.00
03805 c 1,800.00
03806 c 1,800.00
03807 c 1,800.00
03808 c 1,800.00
03809 c 1,800.00
03810 c 1,800.00
03811 c 1,800.00
03812 c 1,800.00
03813 c 1,800.00
03814 c 1,800.00
03815 c 1,800.00
03816 c 1,800.00
03817 c 1,800.00
03818 c 1,800.00
03819 c 1,800.00
03820 c 1,800.00
03821 c 1,800.00
03822 c 1,800.00
03822 t 1,800.00
03823 c 1,800.00
03824 c 1,800.00
03825 c 1,800.00
03826 c 1,800.00
03827 $30,000.00
03828 720 MIL PESOS
Fue remitido para su venta en su Serie 1, a la Agencia Expendedora en Monterrey, N.L. La Serie 2, fue dispuesta para su venta a través de MEDIOS ELECTRONICOS.
03829 $30,000.00
03830 c 1,800.00
03831 c 1,800.00
03832 c 1,800.00
03833 c 1,800.00
03834 c 1,800.00
03835 c 1,800.00
03836 c 1,800.00
03837 c 1,800.00
03838 c 1,800.00
03839 c 1,800.00
03840 c 1,800.00
03841 c 1,800.00
03842 c 1,800.00
03843 c 1,800.00
03844 c 1,800.00
03845 c 1,800.00
03846 c 1,800.00
03847 c 1,800.00
03848 c 1,800.00
03849 c 1,800.00
03850 c 1,800.00
03851 c 1,800.00
03852 c 1,800.00
03853 c 1,800.00
03854 c 1,800.00
03855 c 1,800.00
03856 c 1,800.00
03857 c 1,800.00
03858 c 1,800.00
03859 c 1,800.00
03860 c 1,800.00
03861 c 1,800.00
03862 c 1,800.00
03863 c 1,800.00
03864 c 1,800.00
03865 c 1,800.00
03866 c 1,800.00
03867 c 1,800.00
03868 c 1,800.00
03869 c 1,800.00
03870 c 1,800.00
03871 c 1,800.00
03872 c 1,800.00
03873 c 1,800.00
03874 c 1,800.00
03875 c 1,800.00
03876 c 1,800.00
03877 c 1,800.00
03878 c 1,800.00
03879 c 1,800.00
03880 c 1,800.00
03881 c 1,800.00
03882 c 1,800.00
03883 c 1,800.00
03884 c 1,800.00
03885 c 1,800.00
03886 c 1,800.00
03887 c 1,800.00
03888 c 1,800.00
03889 c 1,800.00
03890 c 1,800.00
03891 c 1,800.00
03892 c 1,800.00
03893 c 1,800.00
03894 c 1,800.00
03895 c 1,800.00
03896 c 1,800.00
03897 c 1,800.00
03898 c 1,800.00
03899 c 1,800.00
03900 c 1,800.00
03922 t 1,800.00
03960 . 3,600.00

4 MIL
04022 t 1,800.00
04122 t 1,800.00
04173 . 3,600.00
04222 t 1,800.00
04228 . 3,600.00
04322 t 1,800.00
04422 t 1,800.00
04509 . 5,040.00
04522 t 1,800.00
04622 t 3,000.00
04722 t 1,800.00
04752 . 3,600.00
04806 . 3,600.00
04822 t 1,800.00
04891 . 3,600.00
04922 t 1,800.00
04929 . 5,760.00

5 MIL
05005 . 3,600.00
05022 t 1,800.00
05122 t 1,800.00
05180 . 3,600.00
05222 t 1,800.00
05322 t 1,800.00
05412 . 3,600.00
05422 t 1,800.00
05506 . 5,040.00
05522 t 1,800.00
05558 . 3,600.00
05622 $60,000.00
Por terminación a las 4 últimas cifras del Primer Premio.
05688 . 3,600.00
05722 t 1,800.00
05743 . 3,600.00
05822 t 1,800.00
05910 . 3,600.00
05922 t 1,800.00
05925 . 3,600.00
05943 $45,000.00
05963 . 3,600.00

6 MIL
06022 t 1,800.00
06122 t 1,800.00
06124 $21,600.00
06222 t 1,800.00
06295 . 3,600.00
06296 $14,400.00
06322 t 1,800.00
06377 . 3,600.00
06422 t 1,800.00
06466 . 3,600.00
06473 . 3,600.00
06522 t 1,800.00
06610 . 7,200.00
06622 t 3,000.00
06709 . 3,600.00
06722 t 1,800.00
06738 . 3,600.00
06755 $14,400.00
06780 . 3,600.00
06822 t 1,800.00
06885 . 3,600.00
06922 t 1,800.00

7 MIL
07022 t 1,800.00
07122 t 1,800.00
07168 . 5,760.00
07222 t 1,800.00
07273 . 3,600.00
07322 t 1,800.00
07422 t 1,800.00
07522 t 1,800.00
07622 t 3,000.00
07648 . 3,600.00
07676 . 3,600.00
07722 t 1,800.00
07731 . 3,600.00
07822 . 7,200.00
07822 t 1,800.00
07885 . 3,600.00
07898 $14,400.00
07915 . 3,600.00
07922 t 1,800.00
07999 $14,400.00

8 MIL
08022 t 1,800.00
08043 . 3,600.00
08122 t 1,800.00
08174 . 3,600.00
08222 t 1,800.00
08270 . 3,600.00
08322 t 1,800.00
08342 . 3,600.00
08366 $14,400.00
08422 t 1,800.00
08498 . 3,600.00
08517 . 5,040.00
08522 t 1,800.00
08570 . 3,600.00
08622 t 3,000.00
08722 t 1,800.00
08791 . 3,600.00
08822 t 1,800.00
08901 $14,400.00
08922 t 1,800.00
08927 . 3,600.00
08975 . 3,600.00

9 MIL
09022 t 1,800.00
09111 . 3,600.00
09122 t 1,800.00
09212 . 3,600.00
09222 t 1,800.00
09256 . 3,600.00
09295 $21,600.00
09322 t 1,800.00
09418 $45,000.00
09422 t 1,800.00
09449 . 5,760.00
09460 . 3,600.00
09522 t 1,800.00
09573 . 7,200.00
09622 t 3,000.00
09648 . 3,600.00
09678 . 3,600.00
09722 . 3,600.00
09722 t 1,800.00
09736 . 3,600.00
09740 . 3,600.00
09822 t 1,800.00
09874 . 5,040.00
09922 t 1,800.00

10 MIL
10022 t 1,800.00
10120 . 3,600.00
10122 t 1,800.00
10198 . 3,600.00
10222 t 1,800.00
10235 . 3,600.00
10322 t 1,800.00
10385 . 7,200.00
10422 t 1,800.00
10473 . 3,600.00
10501 $36,000.00
10505 . 3,600.00
10522 t 1,800.00
10622 t 3,000.00
10640 . 3,600.00
10672 . 3,600.00
10722 t 1,800.00
10814 $14,400.00
10822 t 1,800.00
10856 . 3,600.00
10863 . 3,600.00
10922 t 1,800.00

11 MIL
11001 $21,600.00
11022 t 1,800.00
11122 t 1,800.00
11136 . 3,600.00
11161 . 3,600.00
11222 t 1,800.00
11241 . 3,600.00
11322 t 1,800.00
11349 . 3,600.00
11422 t 1,800.00
11504 . 7,200.00
11522 t 1,800.00
11612 . 3,600.00
11622 t 3,000.00
11722 t 1,800.00
11733 . 5,760.00
11795 . 3,600.00
11822 t 1,800.00
11844 . 3,600.00
11922 t 1,800.00
11928 $14,400.00

12 MIL
12015 . 3,600.00
12022 t 1,800.00
12117 . 5,760.00
12122 t 1,800.00
12222 t 1,800.00
12322 t 1,800.00
12348 . 3,600.00
12391 . 7,200.00
12397 . 3,600.00
12422 t 1,800.00
12456 . 3,600.00
12496 . 5,040.00
12522 t 1,800.00
12595 . 5,040.00
12620 . 3,600.00
12622 t 3,000.00
12722 t 1,800.00
12723 . 3,600.00
12822 t 1,800.00
12859 . 3,600.00
12897 . 3,600.00
12922 t 1,800.00

13 MIL
13022 t 1,800.00
13041 . 3,600.00
13122 t 1,800.00
13222 t 1,800.00
13255 . 3,600.00
13271 $14,400.00
13322 t 1,800.00
13333 $21,600.00
13422 t 1,800.00
13522 t 1,800.00
13603 . 3,600.00
13622 t 3,000.00
13722 t 1,800.00
13748 . 3,600.00
13822 t 1,800.00
13828 $30,000.00
Por terminación a las 4 últimas cifras del Segundo Premio.
13922 t 1,800.00
13997 . 3,600.00

14 MIL
14022 t 1,800.00
14109 . 3,600.00
14122 t 1,800.00
14153 . 3,600.00
14222 t 1,800.00
14226 . 3,600.00
14235 . 7,200.00
14245 . 3,600.00
14303 . 3,600.00
14322 t 1,800.00
14422 t 1,800.00
14440 137 MIL QUINIENTOS PESOS
14522 t 1,800.00
14548 $21,600.00
14560 . 5,040.00
14622 t 3,000.00
14668 . 3,600.00
14686 . 3,600.00
14722 t 1,800.00
14820 . 3,600.00
14822 t 1,800.00
14844 . 5,760.00
14922 t 1,800.00

15 MIL
15022 t 1,800.00
15081 . 3,600.00
15122 t 1,800.00
15179 . 3,600.00
15222 t 1,800.00
15247 . 5,040.00
15322 t 1,800.00
15327 $21,600.00
15422 t 1,800.00
15522 t 1,800.00
15567 . 3,600.00
15601 . 3,600.00
15622 $60,000.00
Por terminación a las 4 últimas cifras del Primer Premio.
15648 . 3,600.00
15665 . 3,600.00
15722 t 1,800.00
15746 . 3,600.00
15822 t 1,800.00
15842 . 5,760.00
15922 t 1,800.00
15983 . 3,600.00
15987 $21,600.00

16 MIL
16005 $14,400.00
16022 t 1,800.00
16052 . 3,600.00
16053 . 3,600.00
16066 . 3,600.00
16103 . 3,600.00
16122 t 1,800.00
16191 . 3,600.00
16222 t 1,800.00
16322 t 1,800.00
16422 t 1,800.00
16441 $14,400.00
16522 t 1,800.00
16622 t 3,000.00
16658 . 3,600.00
16719 . 3,600.00
16722 t 1,800.00
16762 . 3,600.00
16822 t 1,800.00
16922 t 1,800.00
16998 . 3,600.00

17 MIL
17022 t 1,800.00
17107 . 3,600.00
17122 t 1,800.00
17216 . 3,600.00
17222 t 1,800.00
17235 . 3,600.00
17322 t 1,800.00
17422 t 1,800.00
17480 . 3,600.00
17503 . 3,600.00
17522 t 1,800.00
17622 t 3,000.00
17658 . 3,600.00
17722 t 1,800.00
17757 . 3,600.00
17759 . 5,040.00
17765 . 3,600.00
17771 . 3,600.00
17822 t 1,800.00
17919 . 3,600.00
17922 t 1,800.00
17991 . 3,600.00

18 MIL
18022 t 1,800.00
18122 t 1,800.00
18130 . 3,600.00
18167 $14,400.00
18222 t 1,800.00
18250 . 3,600.00
18322 t 1,800.00
18326 . 7,200.00
18335 . 3,600.00
18414 . 3,600.00
18422 t 1,800.00
18444 . 3,600.00
18446 . 5,760.00
18522 t 1,800.00
18524 . 5,040.00
18572 72 MIL PESOS
18622 t 3,000.00
18635 . 3,600.00
18722 t 1,800.00
18729 . 3,600.00
18818 . 5,040.00
18822 t 1,800.00
18890 . 3,600.00
18922 t 1,800.00
18981 . 3,600.00

19 MIL
19022 t 1,800.00
19063 . 3,600.00
19122 t 1,800.00
19222 t 1,800.00
19263 . 5,040.00
19296 . 3,600.00
19307 . 3,600.00
19322 t 1,800.00
19422 t 1,800.00
19522 t 1,800.00
19622 t 3,000.00
19649 . 3,600.00
19664 . 7,200.00
19720 . 3,600.00
19722 t 1,800.00
19751 . 7,200.00
19822 t 1,800.00
19919 . 5,040.00
19922 t 1,800.00
19955 . 3,600.00

20 MIL
20022 t 1,800.00
20094 . 3,600.00
20104 . 5,040.00
20122 t 1,800.00
20222 t 1,800.00
20322 t 1,800.00
20342 . 3,600.00
20422 t 1,800.00
20458 . 7,200.00
20471 . 3,600.00
20509 . 3,600.00
20522 t 1,800.00
20546 $14,400.00
20549 . 7,200.00
20586 . 3,600.00
20622 t 3,000.00
20634 . 3,600.00
20722 t 1,800.00
20723 . 3,600.00
20729 $45,000.00
20737 . 3,600.00
20749 . 3,600.00
20822 t 1,800.00
20922 t 1,800.00
20927 $36,000.00
20977 . 3,600.00

21 MIL
21022 t 1,800.00
21059 . 3,600.00
21122 t 1,800.00
21161 $21,600.00
21175 . 3,600.00
21222 t 1,800.00
21322 t 1,800.00
21422 t 1,800.00
21440 $14,400.00
21522 t 1,800.00
21622 t 3,000.00
21627 . 3,600.00
21722 t 1,800.00
21822 t 1,800.00
21840 . 3,600.00
21883 . 3,600.00
21903 . 3,600.00
21922 t 1,800.00
21933 . 5,760.00
21959 . 7,200.00
21992 . 3,600.00

22 MIL
22022 t 1,800.00
22067 . 3,600.00
22122 t 1,800.00
22184 . 7,200.00
22222 t 1,800.00
22225 . 3,600.00
22295 . 3,600.00
22315 . 3,600.00
22322 t 1,800.00
22375 . 3,600.00
22422 t 1,800.00
22452 . 3,600.00
22522 t 1,800.00
22542 . 3,600.00
22622 t 3,000.00
22645 . 3,600.00
22695 . 3,600.00
22722 t 1,800.00
22822 t 1,800.00
22922 t 1,800.00

23 MIL
23022 t 1,800.00
23062 $36,000.00
23100 72 MIL PESOS
23122 t 1,800.00
23194 . 7,200.00
23220 . 5,040.00
23222 t 1,800.00
23322 t 1,800.00
23422 t 1,800.00
23522 t 1,800.00
23552 . 3,600.00
23578 . 7,200.00
23622 t 3,000.00
23683 . 3,600.00
23721 . 3,600.00
23722 t 1,800.00
23723 . 5,040.00
23761 . 3,600.00
23822 t 1,800.00
23828 $30,000.00
Por terminación a las 4 últimas cifras del Segundo Premio.
23922 t 1,800.00

24 MIL
24012 . 5,040.00
24022 t 1,800.00
24070 . 3,600.00
24122 t 1,800.00
24222 t 1,800.00
24322 t 1,800.00
24389 $36,000.00
24412 . 3,600.00
24418 . 3,600.00
24422 t 1,800.00
24478 . 3,600.00
24513 . 3,600.00
24522 t 1,800.00
24578 . 5,040.00
24622 t 3,000.00
24714 . 3,600.00
24722 t 1,800.00
24804 $14,400.00
24822 t 1,800.00
24888 . 5,040.00
24922 t 1,800.00
24934 . 3,600.00
24958 . 3,600.00

25 MIL
25022 t 1,800.00
25122 t 1,800.00
25177 . 3,600.00
25204 . 3,600.00
25222 t 1,800.00
25310 . 3,600.00
25322 t 1,800.00
25422 t 1,800.00
25424 $36,000.00
25522 t 1,800.00
25601 c 2,400.00
25602 c 2,400.00
25603 c 2,400.00
25604 c 2,400.00
25605 c 2,400.00
25606 c 2,400.00
25607 c 2,400.00
25608 c 2,400.00
25609 c 2,400.00
25610 c 2,400.00
25611 c 2,400.00
25612 c 2,400.00
25613 c 2,400.00
25614 c 2,400.00
25615 c 2,400.00
25616 c 2,400.00
25617 c 2,400.00
25618 c 2,400.00
25619 c 2,400.00
25620 c 2,400.00
25621 $60,000.00
25622 8 MILLONES QUINIENTOS MIL PESOS
Fue remitido para su venta en su Serie 1, a la Agencia Expendedora en Chihuahua, Chih. La Serie 2, fue entregada para su venta al Expendio Local No. 731, a cargo de la C. Araceli Ortega Pérez, "FORTUNA", establecido en Enrique Rébsamen No. 446, Local "A", sobre Diagonal de San Antonio, Col. Narvarte.
25623 $60,000.00
25624 c 2,400.00
25625 c 2,400.00
25626 c 2,400.00
25627 c 2,400.00
25628 c 2,400.00
25629 c 2,400.00
25630 c 2,400.00
25631 c 2,400.00
25632 c 2,400.00
25633 c 2,400.00
25634 c 2,400.00
25635 c 2,400.00
25636 c 2,400.00
25637 c 2,400.00
25638 c 2,400.00
25639 c 2,400.00
25640 c 2,400.00
25641 c 2,400.00
25642 c 2,400.00
25643 c 2,400.00
25644 c 2,400.00
25645 c 2,400.00
25646 c 2,400.00
25647 c 2,400.00
25648 c 2,400.00
25649 c 2,400.00
25650 c 2,400.00
25651 c 2,400.00
25652 c 2,400.00
25653 c 2,400.00
25654 c 2,400.00
25655 c 2,400.00
25656 c 2,400.00
25657 c 2,400.00
25658 c 2,400.00
25659 c 2,400.00
25660 c 2,400.00
25661 c 2,400.00
25662 c 2,400.00
25663 c 2,400.00
25664 c 2,400.00
25665 c 2,400.00
25666 c 2,400.00
25667 c 2,400.00
25668 c 2,400.00
25669 c 2,400.00
25670 c 2,400.00
25671 c 2,400.00
25672 c 2,400.00
25673 c 2,400.00
25674 c 2,400.00
25675 c 2,400.00
25676 c 2,400.00
25677 c 2,400.00
25678 c 2,400.00
25679 c 2,400.00
25680 c 2,400.00
25681 c 2,400.00
25682 c 2,400.00
25683 c 2,400.00
25684 c 2,400.00
25685 c 2,400.00
25686 c 2,400.00
25687 c 2,400.00
25688 c 2,400.00
25689 c 2,400.00
25690 c 2,400.00
25691 c 2,400.00
25692 c 2,400.00
25693 c 2,400.00
25694 c 2,400.00
25695 c 2,400.00
25696 . 3,600.00
25696 c 2,400.00
25697 c 2,400.00
25698 c 2,400.00
25699 c 2,400.00
25700 c 2,400.00
25716 . 3,600.00
25722 . 5,760.00
25722 t 1,800.00
25725 . 3,600.00
25822 t 1,800.00
25922 t 1,800.00
25971 . 3,600.00

26 MIL
26022 t 1,800.00
26122 t 1,800.00
26222 t 1,800.00
26322 t 1,800.00
26355 . 5,760.00
26396 . 3,600.00
26422 t 1,800.00
26463 . 3,600.00
26471 $21,600.00
26522 t 1,800.00
26605 $21,600.00
26622 t 3,000.00
26722 t 1,800.00
26725 . 3,600.00
26785 . 3,600.00
26804 $14,400.00
26822 t 1,800.00
26895 . 3,600.00
26922 t 1,800.00
26932 . 3,600.00

27 MIL
27019 . 7,200.00
27022 t 1,800.00
27122 t 1,800.00
27124 $14,400.00
27220 . 7,200.00
27222 t 1,800.00
27250 . 3,600.00
27253 . 3,600.00
27322 t 1,800.00
27354 . 3,600.00
27376 . 3,600.00
27422 t 1,800.00
27429 . 3,600.00
27480 . 3,600.00
27522 t 1,800.00
27546 . 3,600.00
27622 t 3,000.00
27633 . 3,600.00
27641 . 7,200.00
27669 . 7,200.00
27708 $14,400.00
27722 t 1,800.00
27741 . 3,600.00
27822 t 1,800.00
27922 t 1,800.00

28 MIL
28022 t 1,800.00
28084 . 3,600.00
28122 t 1,800.00
28176 . 3,600.00
28222 t 1,800.00
28286 . 3,600.00
28322 t 1,800.00
28419 $14,400.00
28422 t 1,800.00
28463 $21,600.00
28522 t 1,800.00
28560 . 3,600.00
28608 . 3,600.00
28622 t 3,000.00
28641 . 3,600.00
28722 t 1,800.00
28822 t 1,800.00
28875 . 3,600.00
28895 . 3,600.00
28917 . 7,200.00
28922 t 1,800.00

29 MIL
29022 t 1,800.00
29037 . 3,600.00
29049 . 3,600.00
29108 . 3,600.00
29122 t 1,800.00
29168 . 5,760.00
29222 t 1,800.00
29226 . 5,760.00
29322 t 1,800.00
29371 . 3,600.00
29422 t 1,800.00
29522 t 1,800.00
29578 $21,600.00
29592 $14,400.00
29622 t 3,000.00
29660 . 3,600.00
29722 t 1,800.00
29822 t 1,800.00
29902 . 5,760.00
29922 t 1,800.00

30 MIL
30022 t 1,800.00
30122 t 1,800.00
30173 . 3,600.00
30222 t 1,800.00
30233 . 3,600.00
30322 t 1,800.00
30418 $14,400.00
30422 t 1,800.00
30461 $45,000.00
30520 . 3,600.00
30522 t 1,800.00
30622 t 3,000.00
30669 . 3,600.00
30722 t 1,800.00
30740 . 5,760.00
30742 . 3,600.00
30765 . 3,600.00
30822 t 1,800.00
30922 . 3,600.00
30922 t 1,800.00
30951 . 3,600.00

31 MIL
31022 t 1,800.00
31064 . 3,600.00
31122 t 1,800.00
31132 . 3,600.00
31136 . 7,200.00
31214 . 3,600.00
31222 t 1,800.00
31242 $45,000.00
31322 t 1,800.00
31422 t 1,800.00
31522 t 1,800.00
31578 . 3,600.00
31604 . 3,600.00
31622 t 3,000.00
31701 . 3,600.00
31722 t 1,800.00
31754 . 3,600.00
31785 . 3,600.00
31822 t 1,800.00
31833 . 3,600.00
31862 $14,400.00
31922 t 1,800.00
31966 . 3,600.00

32 MIL
32022 t 1,800.00
32037 $36,000.00
32122 t 1,800.00
32222 t 1,800.00
32274 137 MIL QUINIENTOS PESOS
32322 t 1,800.00
32353 . 3,600.00
32367 . 3,600.00
32422 t 1,800.00
32498 $45,000.00
32522 t 1,800.00
32606 . 5,040.00
32622 t 3,000.00
32655 . 3,600.00
32659 . 3,600.00
32719 . 3,600.00
32722 t 1,800.00
32751 . 3,600.00
32788 . 3,600.00
32822 $14,400.00
32822 t 1,800.00
32886 $14,400.00
32910 $14,400.00
32922 t 1,800.00
32932 . 3,600.00

33 MIL
33022 t 1,800.00
33122 t 1,800.00
33136 . 5,040.00
33222 t 1,800.00
33269 . 3,600.00
33281 . 7,200.00
33322 . 3,600.00
33322 t 1,800.00
33337 . 3,600.00
33422 t 1,800.00
33522 t 1,800.00
33525 . 5,040.00
33590 . 3,600.00
33622 t 3,000.00
33648 . 3,600.00
33651 . 3,600.00
33672 . 3,600.00
33722 t 1,800.00
33822 t 1,800.00
33828 $30,000.00
Por terminación a las 4 últimas cifras del Segundo Premio.
33922 t 1,800.00
33940 . 3,600.00
33973 . 3,600.00

34 MIL
34022 t 1,800.00
34041 $21,600.00
34045 . 3,600.00
34122 t 1,800.00
34146 . 3,600.00
34195 . 3,600.00
34222 t 1,800.00
34252 . 3,600.00
34272 . 3,600.00
34322 t 1,800.00
34422 t 1,800.00
34522 t 1,800.00
34524 . 3,600.00
34622 t 3,000.00
34701 . 3,600.00
34722 t 1,800.00
34746 . 5,040.00
34754 . 3,600.00
34822 t 1,800.00
34855 . 3,600.00
34922 t 1,800.00

35 MIL
35022 t 1,800.00
35122 t 1,800.00
35222 t 1,800.00
35233 . 3,600.00
35322 t 1,800.00
35364 $21,600.00
35422 t 1,800.00
35456 . 3,600.00
35522 t 1,800.00
35605 $14,400.00
35622 $60,000.00
Por terminación a las 4 últimas cifras del Primer Premio.
35636 . 3,600.00
35654 . 3,600.00
35722 t 1,800.00
35764 . 3,600.00
35822 t 1,800.00
35920 . 3,600.00
35922 t 1,800.00
35928 . 7,200.00
35973 . 5,040.00

36 MIL
36022 t 1,800.00
36098 . 3,600.00
36122 t 1,800.00
36173 $21,600.00
36222 t 1,800.00
36291 . 3,600.00
36322 t 1,800.00
36422 t 1,800.00
36504 . 3,600.00
36522 t 1,800.00
36622 t 3,000.00
36722 t 1,800.00
36789 . 7,200.00
36822 t 1,800.00
36837 . 3,600.00
36913 . 3,600.00
36922 t 1,800.00
36945 . 3,600.00
36959 . 3,600.00
36966 . 3,600.00

37 MIL
37011 . 3,600.00
37022 $14,400.00
37022 t 1,800.00
37029 . 3,600.00
37122 t 1,800.00
37182 . 3,600.00
37207 . 3,600.00
37218 . 3,600.00
37222 t 1,800.00
37284 . 3,600.00
37322 t 1,800.00
37356 $36,000.00
37422 t 1,800.00
37436 . 3,600.00
37458 . 3,600.00
37481 . 3,600.00
37489 . 3,600.00
37516 . 3,600.00
37520 . 3,600.00
37522 t 1,800.00
37622 t 3,000.00
37670 . 3,600.00
37671 . 5,760.00
37707 . 3,600.00
37722 t 1,800.00
37736 . 3,600.00
37822 t 1,800.00
37922 t 1,800.00
37941 . 3,600.00
37983 $14,400.00

38 MIL
38022 t 1,800.00
38073 . 3,600.00
38122 t 1,800.00
38129 $45,000.00
38222 t 1,800.00
38283 . 5,760.00
38305 $45,000.00
38322 t 1,800.00
38353 . 3,600.00
38359 . 5,760.00
38392 . 3,600.00
38422 t 1,800.00
38445 . 3,600.00
38481 . 3,600.00
38522 t 1,800.00
38574 . 3,600.00
38622 t 3,000.00
38713 . 3,600.00
38722 t 1,800.00
38729 . 3,600.00
38772 . 3,600.00
38822 . 3,600.00
38822 t 1,800.00
38868 . 7,200.00
38922 t 1,800.00
38957 . 3,600.00
38992 . 3,600.00
38995 . 5,760.00

39 MIL
39016 . 3,600.00
39022 t 1,800.00
39077 . 5,760.00
39090 . 3,600.00
39122 t 1,800.00
39127 . 3,600.00
39132 . 3,600.00
39222 t 1,800.00
39273 . 3,600.00
39322 t 1,800.00
39335 . 3,600.00
39422 t 1,800.00
39467 . 7,200.00
39522 t 1,800.00
39600 . 3,600.00
39622 t 3,000.00
39722 t 1,800.00
39778 . 3,600.00
39822 t 1,800.00
39881 . 3,600.00
39922 t 1,800.00
39954 . 3,600.00

40 MIL
40022 t 1,800.00
40122 t 1,800.00
40222 t 1,800.00
40244 . 3,600.00
40260 . 5,040.00
40311 . 3,600.00
40322 t 1,800.00
40379 . 3,600.00
40422 t 1,800.00
40522 t 1,800.00
40622 t 3,000.00
40722 t 1,800.00
40731 . 3,600.00
40741 . 3,600.00
40822 t 1,800.00
40824 . 3,600.00
40830 $14,400.00
40922 t 1,800.00
40958 . 3,600.00
40970 . 3,600.00
40976 . 3,600.00

41 MIL
41022 t 1,800.00
41088 . 3,600.00
41122 t 1,800.00
41222 t 1,800.00
41261 $36,000.00
41322 t 1,800.00
41326 . 3,600.00
41375 . 3,600.00
41380 . 5,760.00
41419 . 3,600.00
41422 t 1,800.00
41451 $36,000.00
41477 . 3,600.00
41522 t 1,800.00
41622 t 3,000.00
41722 t 1,800.00
41757 . 3,600.00
41822 t 1,800.00
41844 $21,600.00
41922 t 1,800.00

42 MIL
42022 t 1,800.00
42045 . 3,600.00
42122 t 1,800.00
42151 . 5,760.00
42211 . 3,600.00
42222 t 1,800.00
42310 . 3,600.00
42322 t 1,800.00
42350 . 5,760.00
42422 t 1,800.00
42522 t 1,800.00
42526 $21,600.00
42531 . 3,600.00
42622 t 3,000.00
42698 137 MIL QUINIENTOS PESOS
42700 . 3,600.00
42716 . 3,600.00
42722 t 1,800.00
42793 . 3,600.00
42822 t 1,800.00
42922 t 1,800.00
42941 . 3,600.00
42979 $14,400.00

43 MIL
43022 t 1,800.00
43068 . 3,600.00
43122 t 1,800.00
43221 . 3,600.00
43222 t 1,800.00
43322 t 1,800.00
43349 . 3,600.00
43422 t 1,800.00
43522 t 1,800.00
43585 . 3,600.00
43622 t 3,000.00
43661 . 3,600.00
43709 $14,400.00
43722 t 1,800.00
43731 . 3,600.00
43818 $36,000.00
43822 t 1,800.00
43828 $30,000.00
Por terminación a las 4 últimas cifras del Segundo Premio.
43922 t 1,800.00
43951 . 5,040.00

44 MIL
44022 t 1,800.00
44119 . 3,600.00
44122 t 1,800.00
44222 . 3,600.00
44222 t 1,800.00
44228 . 3,600.00
44322 t 1,800.00
44358 . 3,600.00
44422 t 1,800.00
44522 t 1,800.00
44622 t 3,000.00
44646 . 3,600.00
44722 t 1,800.00
44728 . 3,600.00
44749 . 3,600.00
44822 t 1,800.00
44894 . 3,600.00
44919 . 3,600.00
44922 t 1,800.00
44929 $21,600.00
44975 . 3,600.00

45 MIL
45022 . 3,600.00
45022 t 1,800.00
45091 . 3,600.00
45111 . 3,600.00
45122 t 1,800.00
45162 . 7,200.00
45222 t 1,800.00
45269 . 3,600.00
45322 t 1,800.00
45392 . 3,600.00
45422 t 1,800.00
45522 t 1,800.00
45592 $14,400.00
45622 $60,000.00
Por terminación a las 4 últimas cifras del Primer Premio.
45633 . 5,040.00
45722 t 1,800.00
45730 . 3,600.00
45768 . 3,600.00
45822 t 1,800.00
45910 . 3,600.00
45922 t 1,800.00

46 MIL
46015 . 3,600.00
46022 t 1,800.00
46027 . 7,200.00
46047 . 3,600.00
46122 t 1,800.00
46222 t 1,800.00
46298 $14,400.00
46322 t 1,800.00
46422 t 1,800.00
46462 . 3,600.00
46522 t 1,800.00
46524 . 3,600.00
46565 . 3,600.00
46593 . 3,600.00
46601 . 3,600.00
46622 t 3,000.00
46692 . 3,600.00
46722 t 1,800.00
46728 . 3,600.00
46822 t 1,800.00
46855 $21,600.00
46880 . 3,600.00
46917 . 7,200.00
46922 t 1,800.00

47 MIL
47022 t 1,800.00
47122 t 1,800.00
47222 t 1,800.00
47312 . 3,600.00
47322 t 1,800.00
47330 . 3,600.00
47422 t 1,800.00
47485 $14,400.00
47489 . 3,600.00
47522 t 1,800.00
47563 . 3,600.00
47622 t 3,000.00
47645 . 3,600.00
47722 t 1,800.00
47723 . 3,600.00
47822 t 1,800.00
47922 t 1,800.00
47931 . 3,600.00

48 MIL
48022 t 1,800.00
48056 . 3,600.00
48122 t 1,800.00
48222 t 1,800.00
48322 t 1,800.00
48329 . 3,600.00
48422 t 1,800.00
48452 . 3,600.00
48491 $14,400.00
48522 t 1,800.00
48622 t 3,000.00
48643 . 3,600.00
48652 . 3,600.00
48668 . 3,600.00
48702 . 5,760.00
48720 $14,400.00
48722 t 1,800.00
48822 t 1,800.00
48863 . 5,760.00
48899 . 3,600.00
48922 t 1,800.00
48978 . 3,600.00
48979 . 3,600.00

49 MIL
49022 t 1,800.00
49122 t 1,800.00
49127 . 3,600.00
49135 . 5,760.00
49216 . 3,600.00
49222 t 1,800.00
49322 t 1,800.00
49422 t 1,800.00
49470 . 7,200.00
49522 t 1,800.00
49622 t 3,000.00
49664 . 5,760.00
49718 . 3,600.00
49722 t 1,800.00
49761 . 3,600.00
49822 t 1,800.00
49840 . 3,600.00
49851 72 MIL PESOS
49922 t 1,800.00
49956 . 3,600.00
49995 72 MIL PESOS

50 MIL
50022 t 1,800.00
50122 t 1,800.00
50209 . 3,600.00
50222 t 1,800.00
50302 . 3,600.00
50305 . 3,600.00
50322 t 1,800.00
50382 . 3,600.00
50422 t 1,800.00
50489 . 3,600.00
50522 t 1,800.00
50573 . 7,200.00
50622 t 3,000.00
50722 t 1,800.00
50747 . 3,600.00
50822 t 1,800.00
50849 . 3,600.00
50885 . 5,040.00
50922 t 1,800.00
50958 . 3,600.00
50972 . 5,760.00

51 MIL
51022 t 1,800.00
51038 . 3,600.00
51122 t 1,800.00
51177 . 7,200.00
51222 . 3,600.00
51222 t 1,800.00
51256 $45,000.00
51322 t 1,800.00
51331 . 3,600.00
51411 $21,600.00
51422 t 1,800.00
51522 t 1,800.00
51558 . 3,600.00
51568 . 3,600.00
51622 t 3,000.00
51680 . 3,600.00
51722 t 1,800.00
51822 t 1,800.00
51832 . 3,600.00
51899 . 3,600.00
51922 t 1,800.00
51956 . 3,600.00
51995 . 3,600.00

52 MIL
52022 t 1,800.00
52106 . 5,040.00
52122 t 1,800.00
52222 t 1,800.00
52256 . 3,600.00
52297 . 5,760.00
52322 t 1,800.00
52422 t 1,800.00
52438 137 MIL QUINIENTOS PESOS
52522 t 1,800.00
52527 $21,600.00
52622 t 3,000.00
52639 $14,400.00
52658 . 3,600.00
52692 . 3,600.00
52722 t 1,800.00
52727 . 3,600.00
52822 t 1,800.00
52920 . 3,600.00
52922 t 1,800.00
52944 . 3,600.00
52987 . 3,600.00

53 MIL
53018 . 3,600.00
53022 t 1,800.00
53122 t 1,800.00
53150 . 3,600.00
53222 t 1,800.00
53233 . 3,600.00
53322 t 1,800.00
53328 . 3,600.00
53339 $14,400.00
53363 . 3,600.00
53394 . 3,600.00
53422 t 1,800.00
53470 . 3,600.00
53522 t 1,800.00
53535 . 3,600.00
53547 . 3,600.00
53622 t 3,000.00
53722 t 1,800.00
53822 t 1,800.00
53828 $30,000.00
Por terminación a las 4 últimas cifras del Segundo Premio.
53922 t 1,800.00

54 MIL
54022 t 1,800.00
54034 . 3,600.00
54050 $36,000.00
54122 t 1,800.00
54134 $14,400.00
54182 . 3,600.00
54222 t 1,800.00
54281 $14,400.00
54301 . 3,600.00
54322 t 1,800.00
54349 $21,600.00
54397 . 3,600.00
54422 t 1,800.00
54522 t 1,800.00
54537 $14,400.00
54622 t 3,000.00
54672 . 3,600.00
54722 t 1,800.00
54751 $21,600.00
54822 t 1,800.00
54901 . 3,600.00
54919 $21,600.00
54922 t 1,800.00
54940 . 3,600.00
54988 . 3,600.00

55 MIL
55022 t 1,800.00
55122 t 1,800.00
55189 . 3,600.00
55222 t 1,800.00
55322 t 1,800.00
55420 . 3,600.00
55422 t 1,800.00
55506 . 3,600.00
55522 t 1,800.00
55622 $60,000.00
Por terminación a las 4 últimas cifras del Primer Premio.
55643 . 3,600.00
55661 . 7,200.00
55722 t 1,800.00
55793 . 5,760.00
55822 t 1,800.00
55833 . 3,600.00
55922 t 1,800.00
55931 $14,400.00
55989 . 3,600.00

56 MIL
56022 t 1,800.00
56037 . 3,600.00
56114 . 3,600.00
56122 t 1,800.00
56143 . 5,040.00
56222 t 1,800.00
56322 t 1,800.00
56422 t 1,800.00
56437 . 3,600.00
56481 . 3,600.00
56522 t 1,800.00
56622 t 3,000.00
56652 . 3,600.00
56707 . 3,600.00
56722 t 1,800.00
56822 t 1,800.00
56837 . 3,600.00
56914 . 3,600.00
56922 t 1,800.00
56995 . 5,040.00

57 MIL
57022 t 1,800.00
57025 . 3,600.00
57060 . 3,600.00
57122 t 1,800.00
57174 . 3,600.00
57222 t 1,800.00
57291 . 3,600.00
57309 . 3,600.00
57322 t 1,800.00
57355 $36,000.00
57422 t 1,800.00
57453 . 3,600.00
57487 . 3,600.00
57522 t 1,800.00
57591 . 3,600.00
57622 t 3,000.00
57641 . 3,600.00
57722 t 1,800.00
57779 . 3,600.00
57785 . 3,600.00
57805 $14,400.00
57822 t 1,800.00
57868 . 3,600.00
57922 t 1,800.00
57962 . 3,600.00

58 MIL
58022 t 1,800.00
58122 t 1,800.00
58164 . 3,600.00
58222 t 1,800.00
58243 . 3,600.00
58247 . 7,200.00
58253 $14,400.00
58322 t 1,800.00
58340 . 3,600.00
58422 t 1,800.00
58457 . 3,600.00
58522 t 1,800.00
58622 t 3,000.00
58665 $36,000.00
58722 t 1,800.00
58766 . 3,600.00
58773 . 3,600.00
58780 $45,000.00
58820 . 5,760.00
58822 t 1,800.00
58904 . 5,040.00
58922 t 1,800.00

59 MIL
59022 t 1,800.00
59076 . 3,600.00
59102 . 3,600.00
59122 t 1,800.00
59222 t 1,800.00
59322 t 1,800.00
59333 . 3,600.00
59422 t 1,800.00
59465 . 5,760.00
59522 t 1,800.00
59525 . 3,600.00
59622 t 3,000.00
59722 t 1,800.00
59736 . 3,600.00
59744 . 3,600.00
59746 . 3,600.00
59757 . 3,600.00
59776 . 3,600.00
59822 t 1,800.00
59922 t 1,800.00
59985 . 3,600.00

S U P E R I O R

LA LETRA "C" INDICA APROXIMACIONES A LA CENTENA. / LA LETRA "T" INDICA TERMINACIONES. / **LOS BILLETES DE ESTE SORTEO PRESCRIBEN A LOS 60 DIAS NATURALES.**

PARA CONSULTA DE PREMIOS POR VIA TELEFONICA EN LA CIUDAD DE MEXICO Y DE PROVINCIA, MARQUE EL TELEFONO: 55477-00100 OPCION 1 U OPCION 3 DEL MENU O INGRESE A NUESTRA PAGINA: www.lotenal.gob.mx

PARA LOCALIZAR EL NUMERO DE SU SUERTE O INFORMACION GENERAL DE LA LOTERIA NACIONAL, MARQUE EL TELEFONO: 55514-07000 O ACUDIR A: PLAZA DE LA REFORMA No. 1, C. P. 06037 CIUDAD DE MEXICO.

AL EFECTUARSE EL PAGO DE LOS BILLETES PREMIADOS SE RETENDRAN LOS IMPUESTOS DE ACUERDO A LAS LEYES VIGENTES DE LA MATERIA. / LOS REINTEGROS NO CAUSAN IMPUESTO.

5,400 REINTEGROS A LOS BILLETES TERMINADOS EN **2** CON MONTO DE $800.00 PARA 20 VIGESIMOS, EN VIRTUD DE QUE ESTA TERMINACION CORRESPONDE AL PREMIO PRINCIPAL, EXCLUYENDO LAS TERMINACIONES EN 5622, 622 Y 22 ANOTADAS EN EL CUERPO DE LA LISTA.

5,994 REINTEGROS A LOS BILLETES TERMINADOS EN **8** CON MONTO DE $800.00 PARA 20 VIGESIMOS, EN VIRTUD DE QUE ESTA TERMINACION CORRESPONDE AL SEGUNDO PREMIO, EXCLUYENDO LAS 4 ULTIMAS CIFRAS EN 3828 ANOTADAS EN EL CUERPO DE LA LISTA.

DIRECTORA GENERAL: LIC. MARGARITA GONZALEZ SARAVIA CALDERON. / REPRESENTANTE DE LA SECRETARIA DE GOBERNACION: LIC. NESTOR GERMAIN GUERRERO MONTIEL.

2759

SORTEO SUPERIOR 2759 CELEBRADO A LAS 20:00 HRS. EL VIERNES 24 DE MARZO DE 2023, EN LA CIUDAD DE MEXICO.

Concluye jornada médica del Ayuntamiento-PEMEX

REDACCIÓN NORESTE
Cazones, Veracruz

Con gran éxito concluyó la Jornada Médica del Ayuntamiento y Petróleos Mexicanos, donde apoyados con la Unidad Médica Móvil recorrió varias comunidades de este municipio, ofreciendo atención médica con medicamentos totalmente gratuitos a la población.

Así lo expresó Norma Aracely Uribe Castillo, presidenta del DIF municipal, quien agradeció el interés de la empresa PEMEX para auxiliar con atención médica a las familias cazoneñas.

Afortunadamente muchas familias resultaron beneficiadas, realizando consultas médicas, ofreciendo la atención de medicina familiar, pruebas de glucosa, triglicéridos, colesterol, ultrasonidos, electrocardiogramas; así como servicios dentales, limpieza, resinas, curaciones, radiografías, nutrición con exámenes físicos, control de peso, entre otros y el otorgamiento de medicamentos totalmente gratuitos.

Cabe hacer mención que el DIF y el Ayuntamiento en coordinación con la empresa petrolera PEMEX, brindaron la atención médica en la cabecera municipal, como también en diferentes comunidades, como el caso de la comunidad de La Unión Km 31, La Piedad, Rancho Nuevo, Buena Vista, Barra de Cazones y muchas más .

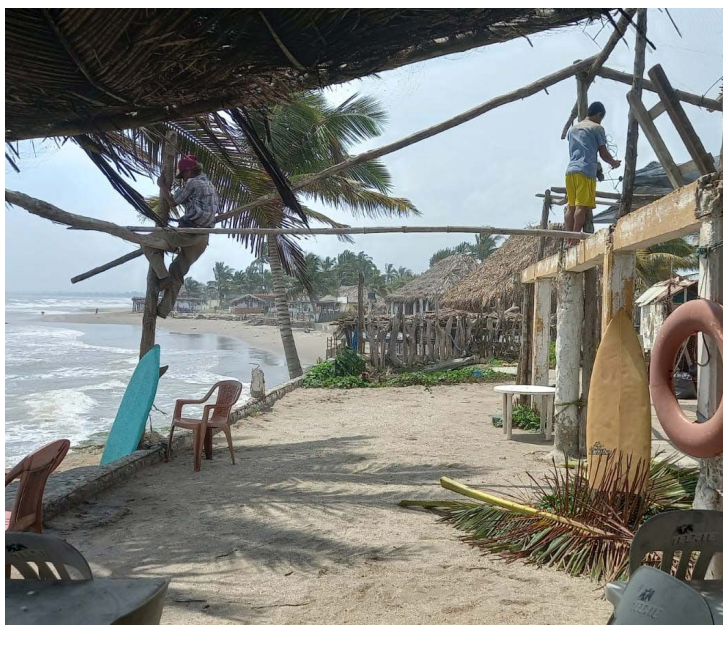

Restauranteros rehabilitan sus palapas en Barra de Cazones

REDACCIÓN NORESTE
Cazones, Veracruz

Con la finalidad de ofrecer un mejor servicio y de calidad, los prestadores de servicios, restauranteros rehabilitan sus palapas en Barra de Cazones, Buena Vista, Rancho Nuevo y Chaparrales.

Al realizar un recorrido por las diferentes playas de este municipio, se pudo observar a los propietarios de los establecimientos ubicados en las playas cazoneñas, que están trabajando a marchas forzadas para dar la bienvenida al turismo.

Palaperos indicaron que los fuertes vientos han causado destrozos en sus palapas en los últimos días, pero se tiene que mostrar a los turistas que en Cazones se trabaja en coordinación y con fuerza para recibir a los visitantes en este periodo vacacional de Semana Santa y de esta manera ofrecer calidad en cada uno de sus servicios, pero sobre todo brindar una mejor seguridad a las familias.

NORESTE
Sábado 25.03.2023
www.noreste.net

EU responde con bombardeos agresión Siria y mueren 14 proiraníes

AGENCIAS
Estados Unidos

Catorce combatientes proiraníes murieron en bombardeos estadounidenses en el este de Siria, en represalia por un ataque con drones que mató horas antes a un norteamericano e hirió a otros seis.

Un contratista estadounidense falleció, y otro contratista y cinco soldados igualmente norteamericanos resultaron heridos cuando un dron explosivo «de origen iraní» golpeó el jueves una instalación de mantenimiento de una base cerca de Hasaké, en el noreste de Siria, indicó el Pentágono en un comunicado.

En respuesta, el secretario norteamericano de Defensa, Lloyd Austin, dijo que por indicación del presidente Joe Biden ordenó «ataques aéreos de precisión esta noche en el este de Siria, contra instalaciones utilizadas por grupos afiliados al cuerpo de los Guardianes de la Revolución» iraníes.

«Los ataques aéreos fueron realizados en respuesta al ataque de hoy, así como en respuesta a una serie de ataques recientes contra las fuerzas de la coalición en Siria por parte de grupos afiliados a los Guardianes de la Revolución», explicó Austin.

El Observatorio Sirio de Derechos Humanos (OSDH), una ONG con sede en Reino Unido y dotada de una amplia red de informantes en Siria, informó que 14 personas murieron por los bombardeos estadounidenses, incluidos nueve sirios.

«Los ataques estadounidenses tuvieron como objetivo un depósito de armas en la ciudad de Deir Ezzor, y mataron a seis combatientes proiraníes», dijo.

«Otros dos combatientes murieron en ataques contra [posiciones en] el desierto de Al Mayadin, y otros seis cerca de Al Bukamal», añadió el director de esta ONG, Rami Abdel Rahman.

Grupos proiraníes instalados cerca de la ciudad de Al Mayadin dispararon este viernes tres misiles cerca de una base estadounidense, dijo Abdel Rahman.

Dos de ellos golpearon el mayor campo de petróleo de Siria, Al Omar, donde se encuentra la base estadounidense, pero sin causar daños. El tercero impactó contra un casa cercana.

Uno de los portavoces del Comando militar estadounidense para Medio Oriente (Centcom) confirmó el ataque.

«Podemos confirmar que hubo un ataque de cohete contra la zona verde [nombre del campo petrolero] en Siria», sin dejar víctimas, declaró el comandante John Moore.

Las Fuerzas Democráticas Sirias (FDS), el ejército de facto de los kurdos en la región, aliado de Estados Unidos, anunciaron por su parte que los disparos hirieron a dos civiles.

«Responderemos siempre»

Unos 900 soldados norteamericanos se encuentran en Siria como parte de una coalición internacional que lucha contra lo que queda del grupo yihadista Estado Islámico (EI). Dichos soldados son blanco frecuente de ataques efectuados por milicias.

«Tal como dijo claramente el presidente Biden, tomaremos todas las medidas necesarias para defender a nuestros conciudadanos y responderemos siempre en el momento y lugar de nuestra elección», enfatizó el secretario de Defensa.

Los grupos iraníes y sus aliados, partidarios del régimen de Damasco, están fuertemente implantados en estas zonas cercanas a la frontera con Irak, que constituyen un importante punto de paso de armas hacia Siria.

Las tropas norteamericanas apoyan también a las FDS, que encabezaron la batalla contra el grupo EI para sacarlo de los últimos territorios que controlaba en Siria en 2019.

En agosto de 2022, el presidente de Estados Unidos ordenó ataques de represalia en la provincia siria de Deir Ezzor, rica en petróleo, después de que una avanzadilla de la coalición antiyihadista sufriera un ataque de drones, que no causó víctimas.

Ese ataque se produjo el mismo día en que un medio estatal iraní informó de la muerte de un general de los Guardianes de la Revolución, días antes, mientras se encontraba «de misión en Siria como asesor militar».

Irán, aliado del régimen del presidente Bashar al Asad, afirma haber desplegado militares en el país por invitación de Damasco y solo en calidad de asesores.

La coalición internacional dirigida por Estados Unidos ha reconocido varias veces haber efectuado ataques en el este de Siria contra combatientes proiraníes.

Israel también ha efectuado numerosos ataques en Siria, pero rara vez los reivindica.

Tragedia en costas de Túnez, vuelca embarcación con 34 migrantes

AGENCIAS
Túnez

Al menos 34 personas migrantes, todas ellas originarias del África subsahariana, se encuentran desaparecidas después de que su embarcación precaria volcara frente a la costa de Sfax (sur), mientras otras cuatro pudieron ser rescatadas por la Guardia Costera, reveló hoy el portavoz del tribunal de Sfax, Fawzi El Masmoudi.

El barco, que se encontraba a 18 millas de la costa, partió este jueves con rumbo a Italia, apenas 150 kilómetros de distancia. Este es el segundo naufragio mortal en menos de 24 horas, que suman al menos cinco fallecidos y 62 personas en paradero desconocido mientras otras nueve han sobrevivido.

Una treintena de organizaciones tunecinas acusaron hoy al Ministerio del Interior de represión contra las campañas humanitarias para ayudar a las personas migrantes después de que el presidente Kais Said les acusara de formar parte de un complot para cambiar la demografía y la identidad «arabo-musulmana» del país.

Según el portavoz del Foro Tunecino por los Derechos Económicos y Sociales (FTDES), Romdhane Ben Amor, desde el inicio del año las fuerzas de seguridad han interceptado a cerca de 10 mil migrantes frente a los 3 mil durante el mismo periodo del año pasado.

Este repunte de llegadas a las costas italianas coincide con una campaña de detenciones y ataques xenófobos contra ciudadanos subsaharianos después del discurso del presidente, que defendió no ser racista «porque tiene amigos africanos» y acusó a sus detractores de tergiversar sus palabras para perjudicar al país.

Tras las críticas de la comunidad internacional, el Gobierno anunció medidas para facilitar la residencia legal y la repatriación voluntaria así como una línea telefónica de ayuda.

Sin embargo, cientos de ellos, en su mayoría de Costa de Marfil y Guinea, han solicitado el retorno voluntario a sus respectivos países después de haber perdido sus trabajos- a menudo informales- y, en algunos casos, haber sido expulsados de sus viviendas por los propietarios.

Por disturbios y protestas en Francia, rey Carlos III pospone su visita

AGENCIAS
Francia

La visita del rey Carlos III de Reino Unido a Francia, que debía comenzar el próximo domingo, fue aplazada a causa de las protestas contra la reforma de las pensiones del presidente francés, Emmanuel Macron, que han derivado en disturbios.

La decisión del aplazamiento la han tomado los gobiernos de los dos países después de una comunicación telefónica entre Macron y el rey, explicó el Elíseo en un comunicado.

Se trata así, según la Presidencia francesa, de "poder acoger a su majestad el rey Carlos III en condiciones que correspondan con nuestra relación de amistad".

Sobre las fechas en las que se hará finalmente esa visita, la indicación es vaga: "se programará lo antes posible".

Carlos III y la reina consorte, Camila, esperan "con ansias" la oportunidad de visitar Francia "tan pronto como se encuentren las fechas", señaló una nota del palacio de Buckingham.

No obstante, se espera que se mantenga la visita de Estado de Carlos III a Alemania de la próxima semana -entre el miércoles y el viernes-, al término de la planeada originalmente a Francia.

En cualquier caso, el Elíseo reconoce que este cambio de planes tiene que ver con las protestas contra Macron, y más en concreto con la nueva convocatoria de todos los sindicatos para una nueva jornada de movilización el próximo martes, que será la décima, después de la del jueves, que se caracterizó por manifestaciones masivas y múltiples altercados.

Esos altercados, que fueron particularmente graves en París, pero también en Rennes, Nantes, Lorient o Burdeos por las imágenes que han dado del país, dieron lugar a 457 detenciones por las fuerzas del orden, entre las que hubo 441 agentes heridos.

El anuncio del aplazamiento de esta visita, que tenía que ser la primera al extranjero de Carlos III desde que es rey, llega solo unas horas después de que el ministro francés de Interior, Gérald Darmanin, hubiera asegurado que el dispositivo de seguridad estaba preparado "para recibirlo en excelentes condiciones".

Darmanin, que había insistido en que no había "amenazas terroristas caracterizadas", sí que había admitido que algunos podían aprovechar la presencia del rey como un altavoz mediático para sus protestas o reivindicaciones políticas.

En el programa del rey, que comenzaba el domingo con su llegada a París, había una ceremonia el lunes en el Arco de Triunfo con Macron para poner una corona de flores en el monumento al soldado desconocido, antes de que los dos jefes de Estado bajaran la avenida de los Campos Elíseos en lo que inicialmente debía ser un baño de multitudes.

Otro momento sensible en términos de seguridad, era el viaje del monarca en tren de alta velocidad (TGV) el martes a Burdeos, donde además estaba previsto que tomara el tranvía para dirigirse a la plaza de la Bolsa.

Todo listo para conmemorar el Día Estatal de las y los Héroes de la Salud en Veracruz: Nora Lagunes

La propuesta que fue llevada por la diputada comapeña, se materializó para rendir homenaje al personal de salud que perdió la vida durante la pandemia por COVID-19

REDACCIÓN NORESTE
Xalapa, Veracruz

En el Congreso local está todo listo para conmemorar el primer Día Estatal de las y los Héroes de la Salud en Veracruz este 27 de marzo, luego de que se decretara esta fecha como un homenaje para los profesionales de la salud que perdieron la batalla al cuidar de la integridad del pueblo veracruzano durante la emergencia sanitaria por el virus SARS-CoV2.

La diputada local Nora Lagunes, autora de esta propuesta, dijo que gracias al trabajo coordinado con el Congreso Local está todo preparado para que el próximo lunes 27 en punto de las 12:00 horas en la explanada principal del mismo se lleve a cabo la ceremonia para conmemorar a médicos, doctoras, enfermeras, camilleros y demás personal que perdió la vida por cuidar de las otras durante la pandemia.

Nora Lagunes adelantó que en dicho evento se dará a conocer la convocatoria para la construcción de un memorial que será erigido en terrenos del recinto sede del Poder Legislativo, para lo cual se convocarán a todas las instituciones de educación superior públicas y privadas, a fin de que sus carreras de arquitectura, diseño, ingeniería y similares, puedan inscribir un proyecto para tal fin.

Comentó que las inscripciones para tal fin, estarán abiertas del 22 de mayo al 26 de mayo, para posteriormente recibir sus proyectos del 23 al 27 de octubre, mismos que serán analizados por un comité evaluador.

En dicha ceremonia se tiene contemplado lanzar la convocatoria para la inscripción de los nombres del personal que trabajó en la primera línea de atención a los contagiados por el virus y que perdieron la vida, para que sus familiares o amigos, puedan inscribir sus nombres en un monumento que reconocerá su valor, entrega y heroísmo.

En Veracruz, a las mujeres se les defiende y a las víctimas se les hace justicia: Mago Corro

Pretensión del Senado de llamar a comparecer al gobernador Cuitláhuac García y a la fiscal Verónica Hernández tiene motivos políticos

REDACCIÓN NORESTE
Xalapa, Veracruz

En el Veracruz de la Cuarta Transformación a las mujeres se les defiende y a las víctimas del delito se les garantiza la justicia, porque eso es lo correcto, eso es estar del lado del pueblo; quienes piensen lo contrario es porque están a favor de la impunidad y de los victimarios", expresó la diputada local Mago Corro Mendoza, presidenta de la Mesa Directiva del Congreso local.

La Legisladora de Morena enfatizó que el gobernador Cuitláhuac García Jiménez no es cómplice de nadie ni pacta impunidad; "al contrario, está combatiendo de manera efectiva la corrupción y, sobre todo, la falta de justicia por los pactos de impunidad del pasado", destacó.

"Éramos un pueblo que demandaba justicia, que ya estábamos cansados de tantos atropellos e inseguridad y que desgraciadamente no podíamos denunciar, porque las instancias de procuración e impartición de justicia mantenían vigentes pactos de impunidad, estaban en contra de los derechos de la gente", expresó.

Lamentó que en el Senado de la República se pretenda montar un show mediático con una posible comparecencia del gobernador Cuitláhuac García y la fiscal general Verónica Hernández, bajo motivos evidentemente políticos, de revancha y no jurídicos, pues los casos en mención ya fueron juzgados, y en uno de ellos se ratificó la sentencia de 60 años en contra de una homicida.

No compartimos esa posibilidad, dijo; en Veracruz, por primera vez, se tiene un gobierno y una Fiscalía General que protege a las víctimas, donde no se brinda impunidad a los agresores de mujeres ni feminicidas; hay certeza de que los responsables pagarán con cárcel y serán sujetos a condenas de por vida por sus actos.

"Comprendemos que esta lucha por la justicia les moleste a políticos de oposición pero no entendemos que algunos actores de Morena en el Senado se pongan del lado de los victimarios y no de las víctimas ni de sus familias. Se equivocan, lamentablemente, porque en Veracruz no volverán los tiempos de la impunidad", enfatizó.

Presenta Diputada iniciativa sobre proceso de selección de la titular del IVM

En la reforma propuesta, prevé Verónica Pulido Herrera plazos definidos e incluye previsiones para cuando concluya un mandato.

REDACCIÓN NORESTE
Xalapa, Veracruz

La legisladora Verónica Pulido Herrera presentó una iniciativa ante la Diputación Permanente por la que propone establecer un procedimiento claro y expedito en la renovación de la Directora del Instituto Veracruzano de las Mujeres (IVM), a efecto de dar certeza de los plazos de cada etapa del proceso de selección, que iniciaría con la emisión de la convocatoria y concluiría con la designación de la titular por parte del Ejecutivo del estado.

Al hacer uso de la palabra durante la Cuarta Sesión Ordinaria, la Diputada dijo que su propuesta consiste en que el cambio de la Directora se realice conforme a los tiempos definidos e incluya las previsiones necesarias para cuando concluya un mandato, de tal forma que el proceso de designación se lleve en tiempo y forma dando así certeza jurídica sobre el funcionamiento del IVM.

De esta manera, el Artículo 15 Bis de la Ley que crea el Instituto Veracruzano de las Mujeres dispondría que, cuando esté por concluir un periodo para el que fue nombrada la titular del Instituto, lo hará saber por escrito, con dos meses de anticipación, a las integrantes de los Consejos Consultivo y Social, a fin que sea emitida la Convocatoria señalada en la misma ley.

Dicha convocatoria deberá ser remitida al Presidente de la Junta de Gobierno para su publicación en la Gaceta Oficial del Estado. La recepción de propuestas se realizará en el domicilio o dirección electrónica señalado en el documento; en los tres días naturales siguientes a la conclusión de la etapa de recepción, será publicada la lista de aspirantes y posteriormente se realizarán las entrevistas para que, en un plazo no mayor a cinco días, los Consejos Consultivo y Social presenten la terna respectiva y sea el titular del Poder Ejecutivo quien realice el nombramiento, a más tardar tres días después de su recepción.

Se propone que, en caso de renuncia o ausencia definitiva de la titular de la Dirección General del Instituto, los consejos consultivo y social cuenten con 10 días naturales para emitir la convocatoria correspondiente e iniciar el proceso de selección. Concluido el proceso y una vez otorgado el nombramiento, la nueva titular de la Dirección General deberá rendir protesta y asumir el cargo por el tiempo que resta para concluir el periodo.

La diputada Verónica Pulido consideró urgente e impostergable contar con una titular en el IVM a quien se le pueda exigir que asuma sus atribuciones legales y coordine con las instituciones la promoción de una cultura de igualdad de género y una vida libre de violencia.

Dijo también que Veracruz cuenta con dos alertas de violencia de género contra las mujeres y con la solicitud de una tercera, "cuyas acciones deben ser implementadas, entre otras instancias, por el propio Instituto Veracruzano de las Mujeres, resultando evidente que la falta de directora dificulta su debido cumplimiento".

Con la adhesión de las diputadas Nora Jéssica Lagunes Jáuregui y Arianna Guadalupe Ángeles Aguirre, esta iniciativa fue turnada a la Comisión Permanente para la Igualdad de Género para el trámite respectivo.

Llama Diputada a reflexionar sobre barreras que enfrentan personas con TEA

REDACCIÓN NORESTE
Xalapa, Veracruz

Con motivo de la próxima conmemoración del Día Mundial de Concienciación sobre el Autismo (2 de abril), la presidenta de la Comisión Permanente de Salud y Asistencia de la LXVI Legislatura, diputada Adriana Esther Martínez Sánchez, convocó a la sociedad y a las autoridades veracruzanas a reflexionar sobre el autismo, promover un cambio profundo en el comportamiento social y evitar que la falta de información derive en exclusión.

En la Cuarta Sesión Ordinaria del primer receso del segundo año de labores, la Diputada subrayó que la exclusión ha impedido a las personas con Trastorno del Espectro Autista (TEA) ejercer y disfrutar sus derechos y libertades, por lo que pidió ser empáticos y reflexionar al respecto para modificar las conductas para bien de todas y todos.

La legisladora indicó que, de acuerdo con la Organización Mundial de la Salud (OMS), uno de cada 100 niños en el mundo tiene autismo y que, en México, según el Instituto Nacional de Estadística y Geografía (Inegi), hay 45 mil niñas y niños con TEA.

Subrayó que las y los representantes de Veracruz tienen la responsabilidad de propiciar que el orden jurídico garantice una efectiva inclusión social, mediante el diseño y la ejecución de políticas públicas, a fin de que en diversos ámbitos como el educativo y el laboral exista un mejor nivel de vida para quienes tienen esta condición. "Podemos apoyarnos con las propuestas y opiniones de madres y padres de familia, así como de especialistas en el tema", agregó.

Por otra parte, la diputada Martínez Sánchez reconoció la labor del Gobierno del Estado, a cargo del ingeniero Cuitláhuac García Jiménez, que, a través del DIF estatal, ha impulsado el Centro Estatal para la Detección y Atención del Autismo, donde, además de proporcionar un trato digno y cálido a quienes acuden, promueve la participación de las familias mediante un programa integrador.

Además, destacó el compromiso del Ejecutivo estatal al anunciar la creación de un Registro Estatal que permita identificar los casos de TEA y garantizar un servicio de calidad en las instancias de salud y educación, para lograr una mayor inclusión en su entorno.

NORESTE
Sábado 25.03.2023
www.noreste.net

Palo de la SCJN al «Plan B» electoral; queda suspendido definitivamente

AGENCIAS
Ciudad de México

Javier Laynez Potisek, ministro de la Suprema Corte de Justicia de la Nación (SCJN), admitió a trámite una controversia constitucional que interpuso el Instituto Nacional Electoral (INE) contra el llamado 'Plan B' electoral.

Además, se concedió la suspensión solicitada por el INE contra el decreto que reforma, adiciona y deroga disposiciones de la Ley General de Instituciones y Procedimientos Electorales, de la Ley General de Partidos Políticos, de la Ley Orgánica del Poder Judicial de la Federación, y que expide una nueva Ley General de los Medios de Impugnación en Materia Electoral.

Dicha suspensión fue otorgada debido a que el Decreto no sólo contiene normas de carácter general, sino también actos concretos de aplicación, sobre los cuales la suspensión generalmente se concede.

Además, argumentó, en este caso hay posibles violaciones a los derechos político-electorales de la ciudadanía.

La Suprema Corte analizará a profundidad el tema y los ministros votarán la constitucionalidad del 'Plan B'.

El consejero del INE Ciro Murayama celebró la suspensión contra el 'Plan B' y aseguró que la Suprema Corte "se reafirma como ese defensor y garante final del orden constitucional".

«La Tuta» se ampara para no ser trasladado a otros penales

AGENCIAS
Ciudad de México

Servando Gómez Martínez, alias La Tuta, exlíder de Los Caballeros Templarios y la Familia Michoacana, tramitó un amparo para evitar ser trasladado del Centro Federal de Reinserción Social, número 1 'El Altiplano', en el Estado de México, a otro centro de reclusión de la República Mexicana.

Dicho amparo fue tramitado ante el Juzgado Octavo de Distrito en Materias de Amparo y Juicios Federales, ubicado en el Estado de México, en donde también reclamo ante el juez evitar "incomunicación y actos de tortura" al interior del penal del Altiplano.

Será el próximo 14 de abril cuando se conozca en audiencia si el juez concede la suspensión provisional por los ctos reclamados a Gómez Martínez.

A inicios del mes de diciembre pasado, el exlíder de Los Caballeros Templarios fue sentenciado a 47 años de cárcel por su responsabilidad en los delitos de delincuencia organizada (finalidad de cometer delitos contra la salud con funciones de dirección) y contra la salud en la modalidad de fomento para posibilitar la ejecución de delitos de la misma naturaleza.

Lo anterior se suma a la sentencia de 55 años de cárcel que tiene por su responsabilidad en el secuestro de un empresario del ramo inmobiliario llevado a cabo en el mes de agosto de 2011, imputación que le hizo la Fiscalía de Justicia del Estado de Michoacán.

Servando Gómez La Tuta fue considerado en su momento uno de los objetivos prioritarios por la extinta Policía Federal, siendo responsable del secuestro, tortura y asesinato de 12 agentes de la División de Inteligencia en la zona michoacana de Tierra Caliente.

AMLO acusa a Lorenzo Córdova de realizar "turismo político derechoso,

AGENCIAS
Ciudad de México

El presidente Andrés Manuel López Obrador acusó al consejero presidente del Instituto Nacional Electoral (INE), Lorenzo Córdova, de llevar a cabo un "turismo político derechoso, facho", tras su reciente gira por los Estados Unidos.

En la conferencia matutina de Palacio Nacional, López Obrador se lanzó contra que Córdova Vianello es "un representante de la oligarquía de México, un personaje antidemocrático".

"Es muy acorde con lo que él representa, lo que significa: un representante de la oligarquía de México, un personaje antidemocrático, de la élite política del país, entonces no es ninguna novedad que se reúna con Almagro (Luis, secretario general de la OEA), son iguales, como con otros internacionalistas que están en Washington o con los que están en el Departamento de Estado dedicados a apoyar a los movimientos de derecha de América Latina y el mundo, no es ninguna novedad, es normal", declaró.

«Si acaso sería que está utilizando dinero del pueblo de México para hacer este turismo político derechoso, facho, pero eso es todo, que le cueste al pueblo pues, que del presupuesto se le pague para ir a conspirar en contra del pueblo de México, pero vivimos en un país libre y hay tolerancia", puntualizó.

El consejero presidente del INE llevó a cabo una gira por los Estados Unidos, donde se reunió con diferentes funcionarios, entre ellos el subsecretario de Estado para Asuntos del Hemisferio Occidental, Brian Nichols; el secretario General de la Organización de Estados Americanos (OEA), Luis Almagro; así como el jefe de la División de Asistencia Electoral de Naciones Unidas (ONU), Craig Jenness.

El oficialismo ha criticado dicha gira por Estados Unidos por parte de Lorenzo Córdova, quien está a tan solo unos días de dejar su cargo en el INE.

Pese a lo anterior, el mandatario mexicano dejó en claro que "se garantiza el derecho a disentir, no hay problema y ellos ni se dan cuenta, lo ven normal

porque así era antes y creen que así deben seguir siendo las cosas, s resisten a entender de que ya hubo un cambio, per ayer vimos cómo se asesor principal, otro consejero puso un tuit diciendo que el pueblo no existe".

AVISOS - COMIDA - EMPLEOS - FIESTAS - MASCOTAS - MUEBLES - TERRENOS

VENTA DE **GARAGE** **CASAS** **DEPARTAMENTOS** **AUTOS** **SERVICIOS**

HAZ CRECER TU NEGOCIO

¡ANÚNCIATE CON NOSOTROS!

NORESTE

Pregunta por nuestros paquetes Publicitarios

Tenemos el ideal a las necesidades de tu empresa

Contáctanos y uno de nuestros asesores te atenderá:
Calle Cuba 307
Col. 27 de Septiembre
Teléfono: 82 49444
publicidadnoreste@gmail.com

CONTRATA

ESPACIO DISPONIBLE

NORESTE
Diario Regional Independiente

SOLICITA
AGENTE DE VENTAS

-Edad mínima 18 años
-Buena presentación
-Trabajo en equipo
-Experiencia comprobable
-Orientación al cliente
-Excelentes comisiones

TELS: 782 494 44
INTERESADOS PRESENTARSE CON SOLICITUD ELABORADA EN LAS OFICINAS DE ESTA CASA EDITORIAL, UBICADAS EN CALLE CUBA #307 COL. 27 SEP., POZA RICA, VER.

OFERTA LABORAL

Tienes conocimiento en operación de consola de audio, está es tu O P O R T U N I D A D

exa TE BUSCA A TI

Interesados presentarse en las instalaciones de Estudio 101.9 FM con solicitud elaborada en Av. Pozo 13, No. 303, col. Cazones

SE VENDE TERRENO

Gran oportunidad

900 MTS PALMAR, TIHUATLÁN

INFORMES:
CEL.7821289372

Espacio disponible
782 494 44

HG
ASESORÍA CONTABLE Y FISCAL
EMAIL:
hg.asesores@outlook.com
DESPACHO CONTABLE
TELÉFONO:
7821289372

Espacio disponible
782 494 44

¡BUENOS DÍAS!
¿PREPARADA PARA BRILLAR MÁS QUE EL SOL?

Activación y venta de cajas Android para ver televisión a través de internet;

olvídate de pagos mensuales y sácale más provecho a tu internet. Más de 300 canales en vivo, más de 1000 series y películas.
Informes al
782-151-8287

NORESTE
Diario Regional Independiente

Adquiere tu SUSCRIPCIÓN:

•Trimestral
•Semestral
•Anual

INFORMES:

CALLE CUBA #307, COLONIA 27 SEPTIEMBRE
POZA RICA, VER. TEL. 782-4-94-44

PUBLICA AQUÍ TUS CLASIFICADOS

PAGA 10 DÍAS Y PUBLÍCATE 15

¡APROVECHA NUESTRA PROMOCIÓN!

PROMOCIÓN VÁLIDA HASTA EL 31 DE DICIEMBRE DE 2023. APLICA ÚNICAMENTE PARA ANUNCIOS CLASIFICADOS.

noreste.net www.noreste.net noreste_net

NORESTE

Sábado 25 Marzo.2023
Año 20, Número 8015
Papantla, Ver.
Precio $8.00

DIARIO REGIONAL INDEPENDIENTE

Cumbre Tajín destaca por el impulso a los pueblos originarios y afrodescendientes

Ellos son la base cultural de nuestra realidad

REDACCIÓN NORESTE
Papantla, Veracruz

Cumbre Tajín es el festival más importante de México, porque resalta la identidad e idiosincrasia de los pueblos originarios y afrodescendientes que hoy forman parte de la realidad cultural que tanto nos llena de orgullo, así lo mencionó el subsecretario de Turismo y Cultura en Veracruz, Héctor Aguilera Lira.

En entrevista para este medio de comunicación, el subsecretario de Turismo, Héctor Aguilera, destacó que en esta Cumbre Tajín 2023, se han manifestado más de 1,200 representaciones culturales, los foros han estado muy concurridos, donde destacan las expresiones folklóricas, musicales, artesanales, resaltando el impulso que se le está dando a los pueblos originarios de esta región del Totonacapan.

Señalando que en esta Cumbre Tajín 2023, se invitó a los pueblos originarios cercanos al Totonacapan, los municipios con vocación turística, además de los seis pueblos mágicos y se cuenta con la participación del patrimonio de la humanidad, como lo es Tlacotalpan.

En este 2023, se tiene una Cumbre Tajín con diversas actividades culturales, siendo una cumbre familiar con más de 38 puntos nuevos de atracción nuevos en el parque temático Takilhsukut, para que los visitantes pasen un rato agradable y sobre todo que aprendan de la cultura totonaca.

El subsecretario de Turismo, expresó que Cumbre Tajín es el evento cultural más importante de la República Mexicana, ya que es el único que tiene como manifiesto el esplendor totonaca, que es una cultura milenaria y que lleva la muestra de la cultura afrodescendiente y esto forma parte de la expresión cultural de Veracruz, "esta edición de Cumbre Tajín tiene mucho color, ritmo, organización, todos los talleres son gratuitos y las expresiones culturales están presentes", agregó.

Así mismo manifestó que son 200 ceremonias y rituales las que se están presentando, lo que convierte a Cumbre Tajín 2023, en el mejor festival cultural de México.

Resaltando que se están rebasando las metas trazadas para este festival, tan solo en la presentación de Residente, se tuvo un aforo de más de 95 mil personas en el parque temático Takilhsukut, una cifra récord en la historia de los 21 años que lleva el desarrollo de este festival y esto habla de que existe una confianza plena en el gobernador Cuitláhuac García Jiménez y en el secretario de Turismo, Iván Martínez Olvera, para retomar la grandeza turística de Veracruz y parte fundamental de esto es la cultura de este pueblo milenario.

Por último, comentó que para el cierre de Cumbre Tajín 2023, el cierre será en Papantla, por lo que sigue invitando a los pobladores a qué acudan al parque temático Takilhsukut y disfrute de todo los que talleres y para cerrar con broche de oro en la cabecera municipal de este Pueblo Mágico se va a realizar un gran concierto que está seguro que será todo un éxito.

Impulsan desarrollo turístico del Totonacapan

REDACCIÓN NORESTE
Papantla, Veracruz

El Totonacapan se hermana con otras zonas veracruzanas, para juntos impulsar proyectos turísticos y culturales que detonen la economía y unan regiones que son atractivas para el visitante nacional y extranjero.

En una sesión ordinaria de integrantes del Consejo Consultivo de Turismo de la Región Totonaca, el alcalde de Papantla y a la vez presidente de dicho organismo, Mtro. Eric Domínguez Vázquez, dialogó con integrantes de dicho organismo, pero además con representantes de municipios interesados en promover conjuntamente con esta región sus atractivos.

Destaca la proyección de la denominada Ruta Tajín, que involucra municipios como Papantla, Poza Rica, Zozocolco Misantla. A lo anterior se suman planteamientos de coordinación con gobiernos costeros y de la sierra, en donde aspectos como el turismo de aventura o ecoturismo han incrementado su demanda.

En dicha reunión estuvo presente el secretario de Turismo y Cultura de Veracruz, Lic. Iván Francisco Martínez Olvera, alcaldes, directores de turismo, empresarios hoteleros, restauranteros, operadoras turísticas y afines.

Con el festival de Cumbre Tajín se reactiva la economía

DELHY GALICIA
Papantla, Veracruz

En entrevista con el presidente del Comité Ciudadano de Pueblos Mágicos, Manuel Barbeito Morales, dijo que durante el desarrollo de Cumbre Tajín 2023 se ha visto cosas que se han ido agregando a este festival de talla internacional y esto atrae la atención de los turistas y pobladores de esta región del Totonacapan.

Así mismo apuntó que gracias a este festival se tiene una buena ocupación hotelera y restaurantera, la cual ha ido aumentando en el desarrollo de Cumbre Tajín 2023 y los indicios más altos son para este fin de semana.

Destacó que la ocupación hotelera es alta para este fin de semana, pero aún hay lugares disponibles, por lo que se invita a los visitantes de otros lugares a qué visiten este Pueblo Mágico.

Comentó que el festival de Cumbre Tajín 2023, hoy en día genera desarrollo en toda la región del Totonacapan,

y se tienen altas expectativas para tener buenos números para los restauranteros, hoteleros, artesanos, para todos los prestadores de servicios.

Manuel Barbeito, explicó que todos están colaborando para que todo marche bien, desde la iniciativa privada y ciudadanía, ya hacía falta un festival de este nivel para generar la reactivación económica.

Puntualizó que en el corazón de Papantla, autoridades municipales, iniciativa privada y el comité de Pueblos Mágicos, lograron una sinergia y se arreglaron las calles y se adornó el primer cuadro de la ciudad de forma alusiva a Cumbre Tajín, esto da una mejor imagen y se atrae a propios y extraños, el cierre de este festival es en Papantla y se tiene previsto que se rebasen las expectativas.

Respecto a la reactivación económica, explicó que se va a prolongar ya que en los primeros días de abril se va a realizar la Semana Santa, por lo que Papantla esta lista para recibir a los turistas, las playas de este litoral serán muy concurridas.

"Ya se tiene buena afluencia de reservaciones y esto indica que viene una buena oleada para todos, ya estamos saliendo de la pandemia por Covid-19 y esto nos da un respiro y con esto se reactiva el turismo", agregó.

Por último mencionó que se están haciendo alianzas con las autoridades y se tiene una muy buena conexión con las autoridades, para que los inversionistas lleguen a Papantla y le apuesten a este Pueblo Mágico de forma turística o industrialmente.

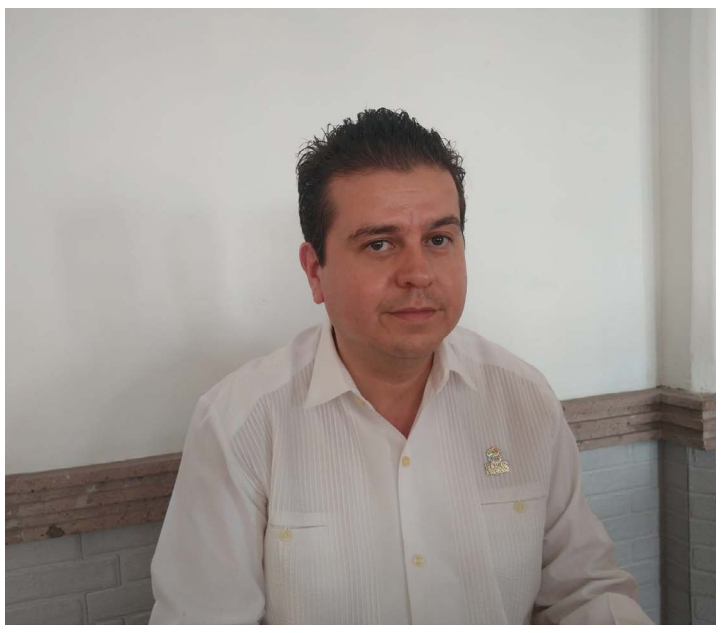

META

México busca organizar los Juegos Olímpicos de 2036

Marcelo Ebrard entregó al COI la solicitud y viajó a las oficinas de Thomas Bach en Suiza

AGENCIAS
Ciudad de México

Marcelo Ebrard no quita el dedo del renglón en organizar los Juegos Olímpicos del 2036 o 2040, y ahora el canciller viajó a las oficinas del Comité Olímpico Internacional (COI) ubicadas en Suiza para entregar personalmente al presidente del COI, Thomas Bach, la carta de intención para que México organice una segunda justa olímpica.

"Tuve el honor de entregar a Thomas Bach, presidente del Comité Olímpico Internacional, la carta de intención de México para organizar los Juegos Olímpicos en 2036-40. María José Alcalá, presidenta del Comité Olímpico Mexicano, y cuatro veces deportistas en Juegos Olímpicos, estuvo presente", indicó por medio de un Twitter, Marcelo Ebrard.

A principios de año, la titular del Comité Olímpico Mexicano, María José Alcalá, indicó que el siguiente paso era entregar esa carta de solicitud en Lausana, y además tener una plática más formal con el COI sobre los requisitos que se necesitan para ser candidatos de una sede olímpica, y finalmente este viernes continuaron con este proceso.

"Nosotros en esa reunión con el Comité Olímpico Internacional haremos todas las preguntas y todos los cuestionamientos que tenemos, con la finalidad de poder entender exactamente los tiempos, las nuevas reglas con más claridad. Además tener muy en claro todo lo que es la digitalización, la movilidad, toda la infraestructura deportiva y todo el legado cómo se tiene que presentar. Así que es importante sentarnos con el Comité Olímpico Internacional para que podamos entender al 100 por ciento todos los cambios y ajustes que se han hecho para el cambio radical que tuvo el movimiento olímpico después de Río 2016", mencionó Alcalá.

El pasado 16 de junio del 2022, Marcelo Ebrard propuso, en un evento del Comité Olímpico Mexicano, que México debería proponerse como sede olímpica, y esas palabras no quedaron al aire, ya que el canciller ahora ya dio otro paso para pelear por la sede.

América Femenil se lleva el Clásico Nacional

AGENCIAS
Ciudad de México

El Clásico Nacional Femenil fue para el América, el equipo de Ángel Villacampa impuso su jerarquía, pero, sobre todo, su mejor momento futbolístico y su poder en ataque. Las Águilas fueron más decididas y se llevaron los tres puntos y el segundo lugar de la clasificación general al vencer 2-0 al Guadalajara.

Fue un partido que se definió en detalles, después de un primer tiempo en el que América inició mejor, pero después Chivas fue capaz de nivelar el encuentro. Trataron ambos equipos con tiros de media distancia sin que alguno llevara una cuota de peligro.

El juego pasó por un momento físico, sin que ninguna jugadora manifestara algún temor, salieron a pelear cada pelota como lo demanda el Clásico Nacional. Eso sí, ante la falta de gol había nostalgia por la falta de las goleadoras de ambos equipos. Kiana Palacios lleva ya unas semanas lesionadas y en el Azteca tampoco estuvo Licha Cervantes, la mejor ofensiva de las rojiblancas.

El primer tiempo se ahogó sin goles, había esfuerzo, pero no eficacia, la gente se había quedado con ganas de celebrar un gol, más cuando en la parte baja del Azteca comparecieron aficionados de ambos equipos.

En el complemento arrancó mejor América, que poco a poco fue dando pasos hacia delante. Villacampa retiró a Montse Hernández y mandó a Alison González, más compañía para Katty que había disputado una batalla de mucho desgaste.

América se veía mejor, trataba, pero no encontraba la manera de hacerle daño a Chivas; hasta que se dio la jugada que rompió el partido. Un pase Sabrina Enciso le ganó la pelota a Angélica Torres, quien se barrió, pero no logró desarmar a la lateral izquierda de las Águilas, quien se tuvo confianza y sacó un derechazo desde la frontal, puso la pelota lejos de Blanca Félix y al 63' le daba la ventaja a las Águilas con su primer gol con las azulcrema.

Chivas no tuvo tiempo de reaccionar, porque unos minutos después Enciso volvió a ganar un duelo individual, mandó un centro que Jaqueline Rodríguez cortó con la mano, penal claro que nadie en el cuadro rojiblanco refutó. Lo cobró Andrea Pereira, la defensa española es una especialista y engañó a Blanca Felix. Al 67', América imponía su jerarquía.

A las tapatías les quedaba poco tiempo para buscar una reacción, el problema es que su esfuerzo no fue acompañado de jugadas ofensivas, les faltó agresividad y cuando parecía que estaban a punto de lograrlo la defensa azulcrema se fajaba en la retaguardia. Villacampa cambió el diseño de su equipo, lo hizo más fuerte en sector defensivo, le cerró los espacios a las tapatías a las que el tiempo se les agotó.

América Femenil se llevó el Clásico Nacional, gana también la segunda plaza de la clasificación, demuestran que son un equipo que está dispuesto a volver a pelear por el título. En Coapa hay felicidad, en hombres y mujeres dominan al Guadalajara.

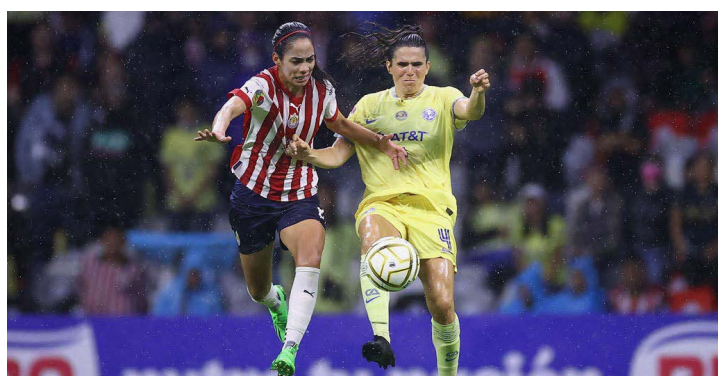

Rey Mysterio enfrentará a su hijo Dominik en Wrestlemania 34

AGENCIAS
Ciudad de México

Gran noticia que dio este viernes por la noche en el evento de Smackdown, pues la leyenda mexicana, Rey Mysterio, por fin pondrá límites a su hijo, quien desde meses atrás sacó lo peor de él y se puso en su contra.

Dominik Mysterio debutó hace poco tiempo en la máxima categoría del wrestling en los Estados Unidos, teniendo el apoyo de su padre, además de formar una dupla interesante entre padre e hijo.

La sombra de Rey de afecto a Dominik, quien sacó sus demonios y se puso en contra de su padre. Tras semanas de recibir groserías y malas actitudes, Mysterio puso un fin, haciendo lo que todos los fanáticos querían, dándole un golpe a su pequeño quien le faltó el respeto a su madre.

Durante el evento por la noche se puede ver cómo el hijo del mexicano encara a su madre y a su hermana tras el combate de Rey Mysterio ante LA Knight. Dominik tomó el micrófono, se subió al ring para retar a su padre de nuevo.

Todo comenzó cuando él insultaba a su hermana, minimizándola y llamándola "estúpida", pidiéndole que se siente y se haga a un lado. De inmediato al escuchar estas palabras, su madre quien se encontraba ahí, le quitó el micrófono para ponerle un alto, pero esto se salió de control, pues Dominik le arrebató el micrófono a su mamá, y le gritó en su cara "Mamá, ¡Cállate".

De inmediato esto trajo una reacción de furia para Rey Mysterio, quien se dirigió caminando bastante molesto por lo que acaba de decir su hijo. Mysterio se acercó a Dominik y sucedió lo menos esperando, el luchador le soltó un golpe en el rostro.

"Me has obligado a esto. Me has obligado a golpearte. No vas a faltarle el respeto a tu madre. Esa es mi esposa. ¿Quieres una pelea en Wrestlemania? La tienes. Te veo en Wrestlemania" indicó Rey Mysterio, retando a su hijo a acabar de una vez por todas con estos problemas familiares.

NORESTE
Sábado 25 .03.2023
www.noreste.net

Santa Emilia Casa Blanca suma tres puntos

EDWIN GONZÁLEZ
Poza Rica, Veracruz

Con marcador final de 3-1, el conjunto de Santa Emilia Casa Blanca lograría sumar tres puntos más a su cuenta y mejorar con esto su posición en la tabla general del actual campeonato en la categoría segunda B1 de la liga de futbol femenil universitaria superación Poza Rica.

El conjunto respaldado por Reynaldo Herrera Cruz, saltaría a la cancha con hambre de gol, logrando tomar la batuta del partido ante un gran sinodal como lo fue el Deportivo Palma Sola, jugando como local en el campo deportivo del Infonavit Gaviotas.

A pesar del control que tuvieron las jugadoras locales en el partido, el conjunto de Santa Emilia no pudo concretar la mayoría de sus jugadas de gol que tendrían a lo largo del primer tiempo, llevándose solo la ventaja de 2-0 al medio tiempo con los goles de Betzabé Hernández al minuto 11 y Mayra Jiménez al 17.

Iniciando el segundo tiempo, el conjunto de Santa Emilia Casa Blanca aumentaría sus goles a favor 3-0 con otro gol de Betzabé Hernández, pero un minuto más tarde, la jugadora Flor Anastasio colocaría el 3-1 en los números, manteniéndose este marcador en el partido.

Escamilla cae ante Pioneras

EDWIN GONZÁLEZ
Poza Rica, Veracruz

El plantel del Atlético Escamilla no tuvo nada que hacer ante el juego colectivo de las Pioneras quienes terminaría por llevarse las tres unidades en disputa en este encuentro correspondiente a la categoría segunda B1 de la liga de futbol femenil universitaria superación Poza Rica.

Con marcador final de 6-1, las Pioneras Petro Infonavit Coatzintla lograría obtener la victoria como local jugando en el campo de la Petromex, logrando dominar rápidamente a sus rivales, quienes mostrarían algunas buenas cosas en el terreno de juego, pero que poco a poco serian superadas.

Cindy Soto anotaría dos goles para las Pioneras en este buen partido, seguida de Martha Olmedo quien aportaría una anotación más, otro gol sería conseguido por la jugadora Dayana Gamundi, mientras que otro tanto seria cosechado por Roxana del Ángel.

Monserrat Clemente anotaría por la escuadra del Atlético Escamilla el gol del descuento en este partido, mientras que el 6-1 definitivo del marcador lo anotaría Graciela Ramos, sentenciando estos números finales en el partido, sumando tres puntos más a su cuenta.

Betos gana por reglamento

EDWIN GONZÁLEZ
Poza Rica, Veracruz

Betos Club se apuntó un nuevo triunfo en el torneo de la categoría pasarela en la liga municipal de baloncesto de Poza Rica DESOM, al imponerse por reglamento ante los Halcones Makarenko con marcador final de 20-0 en la duela del gimnasio municipal "Miguel Hidalgo".

A pesar de esto, ambos conjuntos llevarían a cabo el encuentro de manera amistosa, para poder visorear a sus jugadores dentro de la cancha y poder determinar los movimientos que se realizaran en los próximos compromisos que jueguen.

Ambos equipos terminarían este partido amistoso con un excelente sabor de boca, ya que los movimientos dentro de la duela serían muy satisfactorios para ambos entrenadores, concluyendo este partido con gran nivel, esperando estos planteles su próximo partido en esta liga deportiva.

Alisson FC suma par de puntos

EDWIN GONZÁLEZ
Poza Rica, Veracruz

Los equipos de Alisson FC y el Pozo 10 27 de Septiembre, terminarían por dividir puntos en su encuentro correspondiente al torneo de la categoría segunda B3 de la liga de futbol femenil universitaria superación Poza Rica al empatar 0-0 y llevarse el punto extra el conjunto de Alisson.

A pesar del resultado sin goles en el tiempo regular, ambos conjuntos tendrían interesantes jugadas ofensivas, mostrando su buen juego sobre el terreno de juego y esperando conseguir abrir el marcador, pero sin fortuna al momento de definir ante el marco rival.

Ambos conjuntos realizarían algunos movimientos en sus respectivos cuadros para buscar nuevas opciones tanto a la ofensiva como defensiva, pero el marcador se mantuvo sin anotaciones, logrando con esto dividir puntos en esta jornada en el futbol femenil de Poza Rica.

Tras el silbatazo final, ambos conjuntos enviarían a sus mejores tiradoras para los disparos desde el manchón penal para definir el punto extra, mismo que sería para el equipo local de Alisson FC en esta ocasión, llevándose dos puntos a casa.

META

DIRECTOR GENERAL
Julio César Domínguez Canales

www.noreste.net

ADMINISTRACIÓN GENERAL
Jaime Patiño Cienfuegos

DIRECTORA EDITORIAL
Silvia Buis Gibb

Comercialización
Diana García

Editorial NORESTE SA DE CV
Oficinas generales, talleres y distribución
Calle Cuba núm 307, Col. 27 de Septiembre,
Poza Rica, Veracruz C.P. 93320
Conmutador y fax
(782) 8249400, 8249401 y 8249444
e-mail noresteinformacionpozarica@gmail.com

NORESTE
Sábado 25.03.2023
www.noreste.net

Muere Luis "Queli" Hernández, alias Próculo en Cero en Conducta

ANTONIO SOLÍS
Papantla, Veracruz

Luis 'Queli' Hernández, famoso actor y comediante que participó en Cero en Conducta, murió. El famoso dio vida al famoso personaje de 'Enmascarado Gangoso' en la producción de Jorge Ortiz de Pinedo.

Fue a través de las redes sociales de Jorge Ortiz de Pinedo, en donde se dio a conocer la noticia del sensible fallecimiento del actor, Luis 'Queli' Hernández.

Con un mensaje, Jorge Ortiz de Pinedo lamentó la muerte de con quien trabajó en su programa Cero en Conducta.

"Murió mi compañero y admirado amigo; Luis Hernández, "Queli"; quien interpretó y creó al divertido personaje del "gangoso enmascarado" de "Cero en conducta" (La escuelita de Jorge) Descansa en paz, querido amigo", escribió Pinedo.

¿Quién fue Luis 'Queli' de Cero en Conducta?

Luis Miguel Hernández 'Queli' fue un escritor y comediante quien es considerado un ícono dentro de los guionistas de comedia, además de formar parte del legendario dúo Chaf y Queli, maestros del albur.

Queli fue el responsable de escribir el humor de shows como Cero en Conducta, La Escuelita VIP, El show de Luis de Alba, Los comediantes y Al ritmo de la noche.

Shakira grabó un nuevo video junto a Manuel Turizo

AGENCIAS
Ciudad de México

Aunque Shakira ha tenido unos meses complicados tras la separación de Gerard Piqué, la cantante ha seguido trabajando y cosechando éxitos, sobre todo con su tema con Bizarrap con el que logró romper récords y ahora la colombiana se encuentra realizando nuevos proyectos como un video musical para una nueva canción.

El gordo y la flaca compartió imágenes exclusivas del momento en el que Shakira está grabando un nuevo video musical, todo indica que es para la canción Copa vacía, una colaboración con Manuel Turizo.

De acuerdo con el programa de espectáculos, Shakira grabó el video musical por más de doce horas en un set que simulaba una cueva y algo que llamó la atención es que la famosa se encontraba dentro de una pecera y por si fuera poco se caracterizó como una sirena.

En otra de las escenas, Shakira tuvo que colocarse debajo de una cascada mientras luce un vestido con transparencias.

El video fue grabado en hace unos días en Terraza, a las afuera de Barcelona, y aunque el clip es para la canción entre Manuel Turizo y Shakira, en las imágenes compartidas por el programa no se observa al cantante.

A pesar de esto, en El gordo y la flaca se aseguró que hace días en el set de grabación sí estuvo presente Manuel Turizo, por lo que realizó algunas escenas al lado de la colombiana y mencionaron que incluso hubo tomas románticas y que pudieron haber involucrado un beso entre los famosos.

Hasta ahora no se han dado más detalles de cuándo podría estrenarse el video musical, pero sin duda los fans de Shakira y Manuel Turizo esperan con ansías ver el resultado final, así como escuchar la colaboración entre ellos.

NORESTE
Sábado 25.03.2023
www.noreste.net

¡Adiós, Ash Ketchum y Pikachu!

Ash y Pikachu dejan de ser los protagonistas de 'Pokémon'

AGENCIAS
Ciudad de México

Este 24 de marzo es un día triste para los fans de Pokémon debido a que se emitió en Japón el último capítulo del anime con la aparición de Ash Ketchum y Pikachu, personajes que conquistaron el corazón, de ese entonces, de millones de niños que vieron sus aventuras.

Hace tan solo unas semanas, tras emitirse un capítulo en el que después de más de 20 años vimos convertirse a Ash Ketchum en maestro Pokémon, uno de sus grandes sueños, se dio a conocer que Ash y Pokémon ya no aparecerían más en nuevos capítulos del anime.

Con esto se anunció que sería este 24 de marzo que se emitiría un capítulo en donde Ash y Pikachu se despedirían de sus seguidores y no hay plazo que no se cumpla, por lo que el episodio dejó a varios de los fans con sentimientos encontrados.

Pokémon, que se estrenó en 1996, dijo adiós a Ash Ketchum y a su inseparable amigo Pikachu y sin duda fue una emotiva despedida, pero lo hicieron en lo más alto, ya que el originario de Pueblo Paleta se convirtió en el mejor entrenador al ganar en el Torneo de los Ocho Maestros de la Serie Mundial de Coronación.

En el último episodio vemos a Misty y a Brock despedirse de Ash, así como los pokémones de cada uno de ellos. Finalmente, en una escena vemos a Ash y a Pikachu frente a un camino que se divide en dos y con la ayuda de una rama deciden cuál elegir.

¿Qué pasará con Pokémon?

Ahora que Ash Ketchum y Pikachu ya no son los protagonistas, los fans del anime tendrán la oportunidad de conocer nuevos personajes y una nueva historia, algo que reveló en diciembre del 2022 Pokémon Company.

Se espera que dentro de poco se emitan nuevos capítulos del anime que contará con más acción, aventura, amistad y pokémones.

Pokémon apareció en Japón en 1996 inicialmente como un videojuego. Su éxito provocó la aparición de toda una franquicia de personajes y productos, una de las más populares en el mundo.

'Vecinos' nuevamente está de luto

AGENCIAS
Ciudad de México

Una vez más, el programa Vecinos de Televisa está de luto. La producción del show de comedia informó el fallecimiento de uno de los integrantes del programa. Esto luego de que hace unos días se informara la muerte de Ignacio López Tarso -quien grabó con ellos antes de su deceso-. ¿De quién se trata?

Fue a través de redes sociales oficiales de Vecinos se dio a conocer el sensible fallecimiento de Juan Manuel Herrera Chaparro, importante miembro del equipo de producción.

De acuerdo con su mensaje, el cual estuvo acompañado de una fotografía en blanco y negro, lamentaron la muerte de Juan Manuel:

"Lamentamos profundamente el fallecimiento de nuestro amigo Juan Manuel Herrera Chaparro, formó parte del equipo de Vecinos. Te vamos a extrañar, vuela alto Juanito", escribieron.

Sin que se diera a conocer más detalles sobre su muerte, algunos fans del programa, indicaron que lo vieron en un capítulo como un tamalero en su más reciente temporada. Y es que Vecinos ya lleva 18 años al aire.

"QEPD gracias a DIOS porque tuve el gusto de conocerte! Vuela alto"; "Nuestro querido amigo y bolero: Chino, como también le decían. Ya te extraño mucho mi Chino"; "Que en paz descanse"; "Lo sentimos mucho, Vuela alto Juan", se lee entre las reacciones.

Identifican al ejecutado de Plan de Ayala

www. noreste.net
Sábado 25.03.2023
¡NR!
¡Nota Roja!

REDACCIÓN NORESTE
Tihuatlán, Veracruz

Al nombre de José Antonio "N" de 62 años respondía en vida la persona del sexo masculino que fue asesinado a balazos la noche del miércoles.

Como es de mencionar José fue sorprendido por varios pistoleros fuera de su domicilio ubicado sobre la calle Cinco de la colonia Plan de Ayala perteneciente al municipio de Tihuatlán.

Vecinos dieron a conocer que el ahora occiso al ver a los empistolados intentó huir, sin embargo, no lo logró pues ya otros sujetos lo habían acorralado para disparar en su contra.

Rápidamente el lugar fue acordonado por elementos de la Policía Estatal y por guardia nacional quienes montaron un operativo para tratar de dar con los sicarios pero no encontraron pista alguna.

Detectives Ministeriales ya indagan sobre este sangriento hecho, pues en días pasados Justo allí, fueron atacados a balazos dos sujetos y dos mujeres.

Gregorio "N", ahora enfrenta cargos por homicidio

FGE
Fiscalía General
Estado de Veracruz

IMPUTADO COMO PRESUNTO RESPONSABLE DE LOS DELITOS DE HOMICIDIO DOLOSO CALIFICADO Y TENTATIVA DE HOMICIDIO DOLOSO CALIFICADO

GREGORIO "N"

"Se presume inocente y será tratado como tal en todas las etapas del procedimiento, mientras no se declare su responsabilidad mediante sentencia emitida por el órgano jurisdiccional" Art.13 del CNPP

REDACCIÓN NORESTE
Tihuatlán, Veracruz

Elementos de la policía ministerial adscritos a la Fiscalía de Investigaciones Ministeriales, en colaboración con la Fiscalía General de Oaxaca, cumplimentaron orden de aprehensión en contra de Gregorio "N" como presunto responsable de los delitos de homicidio doloso calificado y tentativa de homicidio doloso calificado, cometido en agravio de dos víctimas con identidades resguardadas.

El exalcalde de Tihuatlán al ser presentado en audiencia inicial, se realizó imputación, imponiendo el Juez como medida cautelar prisión preventiva oficiosa, dentro del proceso

Es de mencionar que el político tihuateco estuvo privado de su libertad en el penal de Miahuatlán de Porfirio Díaz en Oaxaca y ahora fue imputado por dos nuevos cargos.

Gregorio N., Mejor conocido como "Goyo N", es militante del Partido de la Revolución Democrática (PRD) en el municipio de Tihuatlán se le imputa el cargo de homicidio doloso calificado y tentativa de homicidio doloso calificado, cometido en agravio de dos personas.

La Fiscalía General de Veracruz, obtuvo para "Goyo N", que un juez de control le fijara la medida cautelar de prisión preventiva oficiosa, dentro del proceso penal 254/2021.

El proceso que llevaba en el penal de Oaxaca, y por el cual fue vinculado a proceso por los delitos de portación de armas de fuego, posesión de vehículo con reporte de robo, narcomenudeo y ultrajes a la autoridad, este último, declarado inconstitucional en 2022 por la Suprema Corte de Justicia de la Nación (SCJN).

Es de mencionar que en un primer término Gregorio "N"., fue trasladado al penal de mediana seguridad en Tuxpan, pero posteriormente fue trasladado a Miahuatlán de Porfirio Díaz, Oaxaca.

La posibilidad de que Goyo "N" recobrara su libertad se relaciona con el tiempo que ya lleva preso, un año con 11 meses, pues de acuerdo con la Constitución Política de los Estados Unidos Mexicanos, en su artículo 20, lo máximo que una persona puede pasar en prisión preventiva son dos años.

Al ser presentado en audiencia inicial, se realizó imputación, imponiendo el Juez como medida cautelar prisión preventiva oficiosa, dentro del proceso penal 254/2021.

Policía herido en volcadura en el libramiento Banderilla-Emiliano Zapata

ARTURO ESPINOZA
Emiliano Zapata, Veracruz

Un elemento de la Fuerza Civil resultó lesionado tras ser impactada la patrulla en la que viajaba por un tráiler que se volcó en el libramiento Banderilla-Emiliano Zapata, a la altura del puente Chiltoyac.

El accidente se registró la tarde de este viernes, cuando una patrulla de la Fuerza Civil circulaba sobre el citado libramiento.

Al llegar a la altura del kilómetro 11, un tráiler cargado con verdura se volcó, alcanzando a golpear la parte trasera de la patrulla la cual se proyectó hacia un automóvil color gris. Testigos pidieron apoyo al número de emergencias 911, donde se canalizó el auxilio a personal de diversas corporaciones policiacas y de socorro.

Tras la llegada de paramédicos del grupo Rescate Escorpion, éstos atendieron a uno de los elementos policiacos, el cual resultó lesionado.

El personal de la Guardia Nacional División Carretera se haría cargo de definir la situación legal de los involucrados.

NORESTE
Sábado 25.03.2023
www.noreste.net

Ladrones armados atracan a cuentahabiente en Xalapa

ARTURO ESPINOZA
Xalapa, Veracruz

Un cuentahabiente fue despojado de casi un millón de pesos tras salir de una sucursal BBVA, en el centro comercial Plaza Calabria, municipio de Xalapa.

El hecho se registró la tarde de este viernes, cuando una llamada al número de emergencias 911 alertó que una persona había sido asaltada por unos ladrones armados.

Los testigos mencionaron que el robo se perpetró en la citada sucursal, ubicada en el bulevar Europa.

El apoyo fue canalizado a elementos de la Policía Estatal, quienes tras su arribo se habrían entrevistado con el agraviado.

Personal paramédico habría acudido a atender a una persona que sufrió una crisis nerviosa, mientras que los uniformados implementaron un operativo en búsqueda de los responsables sin lograr su captura hasta el momento.

Imputado juez Florencio "N", como presunto responsable del delito de cohech

ARTURO ESPINOZA
Xalapa, Veracruz

La Fiscalía General del Estado informa que a través de la Fiscalía Especializada en Combate a la Corrupción realizó imputación en contra de Florencio "N" como presunto responsable del delito de cohecho.

El juez dictó como medida cautelar prisión preventiva justificada por el término de dos años, dentro del proceso penal 116/2023.

Cae con tres kilos de mariguana en Xalapa

ARTURO ESPINOZA
Xalapa, Veracruz

La Secretaría de Seguridad Pública (SSP), a través de Fuerza Civil aprehendió a una persona por presuntos delitos contra la salud en el municipio de Emiliano Zapata.

Los hechos ocurrieron cuando los oficiales circulaban en la colonia La Haciendita, perteneciente al municipio señalado, ahí fueron abordados por una ciudadana, la cual manifestó que metros adelante se encontraba un sujeto sospechoso.

De inmediato, personal de SSP acudió al lugar y visualizaron a un hombre que correspondía con las características del reporte. Acto seguido, le marcaron el alto a Dilan "N".

Al realizarle una revisión a sus pertenencias, los uniformados le encontraron tres kilos de marihuana, 50 dosis de LCD y 20 pastillas de éxtasis.

Debido a lo anterior fue detenido y puesto a disposición de la autoridad correspondiente, para los trámites de ley.

¡NR! ¡Nota Roja!

Julio C. Domínguez Canales
DIRECTOR GENERAL

Silvia Buis Gibb
DIRECTORA EDITORIAL

Diana García
COMERCIALIZACIÓN

Jaime Patiño Cienfuegos
ADMINISTRADOR GENERAL

Editorial NORESTE SA DE CV

OFICINAS GENERALES, TALLERES Y DISTRIBUCIÓN, Calle Cuba No. 307, Col. 27 de Septiembre, Poza Rica, Veracruz, C.P. 93320, CONMUTADOR Y FAX (782) 824.94.00, 824.94.01, 824.94.44 E-MAIL. noresteinformacionpozarica@gmail.com

Tras disparos detienen a asaltante armado en Xalapa

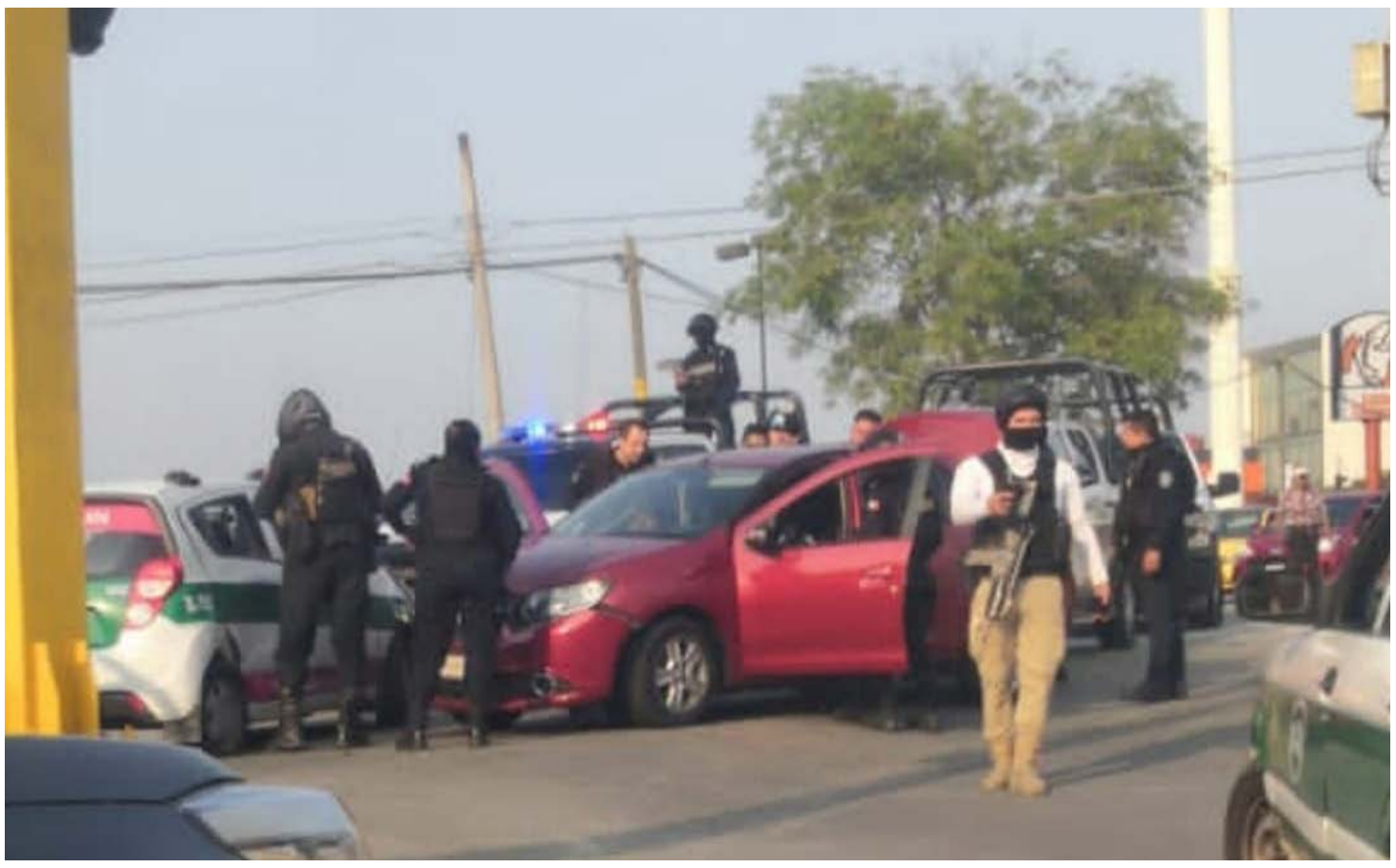

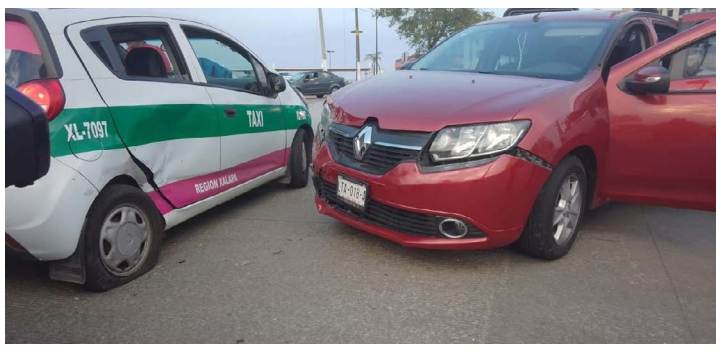

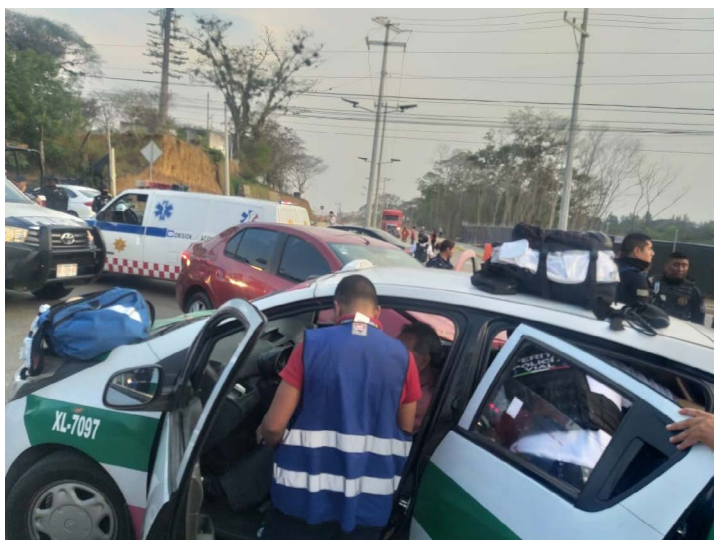

ARTURO ESPINOZA
Xalapa, Veracruz

Un asaltante armado fue detenido por la Policía Estatal y Fuerza Civil tras atracar a un cuentahabiente en la avenida Arco Sur, municipio de Xalapa.

El hecho se registró la tarde de este viernes, cuando una llamada al número de emergencias 911 alertó que una persona había sido asaltada por un asaltante armado tras retirar dinero en una sucursal bancaria ubicada en el centro comercial Plaza Patio, ubicado en la mencionada avenida.

El apoyo fue canalizado a la Policía Estatal y Fuerza Civil, quienes implementaron un operativo en búsqueda del responsable.

Al intentar huir a bordo de un automóvil Renault, color rojo, el presunto asaltante se impactó contra un taxi en el crucero a unos metros de la citada plaza comercial.

El malviviente corrió y se metió a un autolavado, hasta donde fue perseguido y capturado por los elementos policiacos.

Extraoficialmente se dijo que el delincuente intentó oponerse a su detención realizando varios disparos.

La fuente indicó que las tiendas Walmart y Coppel ubicadas en la citada plaza cerraron sus puertas durante unos minutos.

Posteriormente el ladrón, a quien le fue asegurada un arma, mas no así el dinero, fue trasladado al cuartel Heriberto Jara Corona, donde la delegación jurídica determinaría su situación legal.

Voraz incendio consume vivienda

REDACCIÓN NORESTE
Papantla, Veracruz

Un corto circuito pudo provocar un voraz incendio que consumió una vivienda ubicada sobre la calle Moctezuma, en el lugar cuerpos de emergencia, seguridad municipal y vecinos sofocaron el incendio.

Vecinos alertaron a los cuerpos de emergencia para sofocar un incendio que consumía el interior de una casa, es importante mencionar que los propios vecinos fueron los primeros combatir las llamas a cubetazos.

En conjunto lograron apagar por completo las llamas, en el lugar se logró saber que al menos dos menores de edad, se encontraban solos en el interior del domicilio ya que sus papás habían salido.

Los menores presentaron crisis nerviosa y fueron trasladados en una ambulancia hasta un hospital para su valoración médica, desafortunadamente la vivienda quedó reducida a cenizas.

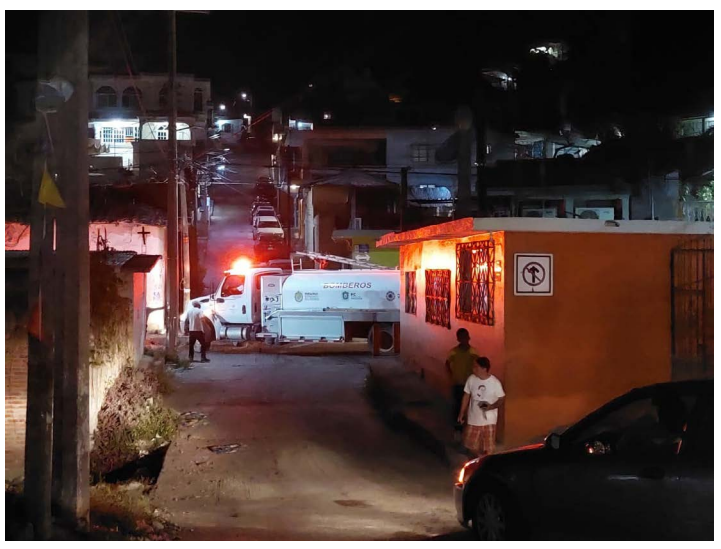

NORESTE
Sábado 25.03.2023
www.noreste.net

A un año de la tragedia

Familia de obrero muerto en la Refinería Dos Bocas, no ha sido indemnizada

Empresa Hazard Control México, utilizaría "argucias" legales para evadir lo que por ley le corresponde

REDACCIÓN NORESTE
Tuxpan, Veracruz

A más de un año de la muerte del obrero, Manuel Alejandro Arias Bermúdez, en la refinería Olmeca, Paraiso Tabasco, la familia vive en la incertidumbre toda vez que la empresa para la que laboraba no la ha indemnizado y utiliza "argucias legales" para evadir lo que por ley, le corresponde pagar a los deudos.

El mortal "accidente" se registró el pasado 1 de febrero, del año 2022, cuando el infortunado obrero comenzó a trabajar con normalidad, a una altura aproximada a los 20 metro, pero alrededor de las 04:30 horas comenzaron a sentirse intensas rachas de viento, y aparentemente por indicaciones superiores a pesar del cambio climático les ordenaron "enlonarse" para poder seguir trabajando, pero al parecer las lonas que les dotaron para realizar el trabajo no cumplían con los estándares necesarios de calidad así como los protocolos de seguridad y al rozar cables conductores de energía se incendió y el trabajador quedó atrapado.

En su desesperación y tratando de salvarse subió a la canastilla de una grúa teleférica, pero no fue suficiente y cayó al vacío desde 20 metros de altura. La causa de la muerte, según el peritaje realizado por personal de la Fiscalía General de Tabasco, fue traumatismo craneoencefálico y quemaduras de segundo y tercer grado en el 90 por ciento de su cuerpo.

Rubí López Sánchez, esposa del fallecido reveló que tan pronto les entregaron el cuerpo la empresa Hazard Control de México, S.A., de C.V., le negó la indemnización y mediante "argucias legales" ha retrasado el trámite para que la viuda obtenga la pensión, argumentando que no le permitirían realizar trámite alguno puesto que tenía demandada a la empresa.

La mujer solicita apoyo de las autoridades correspondientes y del ejecutivo federal para destrabar este conflicto legal puesto que además de que ya perdió a su esposo en un accidente laboral, quedó desprotegida puesto que él era el sustento de la familia donde hay dos hijos menores de edad.

Falso robo a BanCoppel

REDACCIÓN NORESTE
Tuxpan, Veracruz

Un reporte realizado a la central de emergencia 911 sobre un robo a la sucursal bancaria BanCoppel ubicada en la zona centro, de esta localidad, sin embargo luego de que uniformados se movilizaran se comprobó que se trataba de una falsa alarma.

Estos hechos se registraron en la sucursal bancaria mencionada ubicada en la calle Genaro Rodríguez, esquina con Mutualismo, de la Colonia Centro, de esta ciudad.

Elementos de la Policía Municipal, Marina, Fuerza Civil, y Guardia Nacional, se vio movilizados, sin embargo comprobaron que se trataba de una llamada en falso puesto que al arribar a la sucursal mencionada encontraron al personal trabajando de forma normal.

Autoridades policiacas indicaron que no es la primera llamada de este tipo que reciben y en este mes se han incrementado en un 200% por lo que piden a la ciudadanía utilizar los números de emergencia de forma adecuada.

Reportan choque, pero era falla mecánica

REDACCIÓN NORESTE
Tuxpan, Veracruz

Un taxista que sufrió una falla mecánica del coche de alquiler que manejaba, fue auxiliado por personal de Tránsito Municipal y canalizado a un taller mecánico.

Estos hechos se registraron en la avenida 15 de septiembre esquina con la calle Abasolo, de la colonia La Rivera, de esta localidad, informaron fuentes de vialidad.

El vehículo involucrado en la peripecia es un coche de alquiler, marca Pontiac tipo Matiz, colores oficiales, con número económico 698, sin placas de circulación, cuyo conductor destacó que al circular por la vía mencionada, la rótula del lado derecho se rompió y quedó atravesado.

Algunos automovilistas al observar el suceso creyeron que se trataba de un accidente y lo reportaron al servicio de emergencias sin embargo uniformados al corroborar que era una falla mecánica, solicitaron una grúa y apoyaron al ruletero, para remolcar el coche a un taller mecánico.